



5268307

# NAF Bruktbiltest

**Testdato**  
18.02.2025



## Kunde

<b>Navn</b>	Auksjonen.no Co/Santander	<b>Kontaktperson</b>	
<b>Medlemsnummer</b>	95140190	<b>Navn</b>	Auksjonen.no Co/Santander
<b>Adresse</b>	Døvleveien 23	<b>Telefon</b>	33300540
<b>Postnummer og -sted</b>	3170 SEM	<b>E-post</b>	tony@auksjonen.no
<b>Telefon</b>	33300540		
<b>E-post</b>	tony@auksjonen.no		
<b>Ekstern referanse</b>	471806		



## Kjøretøy

<b>Bilmerke</b>	Citroen	<b>Motorstørrelse</b>	1560 cm <sup>3</sup>
<b>Modell</b>	BERL 90EHD1	<b>Motoreffekt</b>	66 kW
<b>Type</b>	7	<b>Aksler i drift</b>	1
<b>Registreringsnr.</b>	AS36188	<b>Drivstofftype</b>	Diesel
<b>Understellsnr.</b>	VF77D9HF0DJ580275	<b>Kjøretøygruppe</b>	315
<b>Km.stand.</b>	133947	<b>Bruktimportert</b>	Nei
<b>Farge</b>	Hvit	<b>Registreringsår</b>	2013
<b>Karosseritype</b>	Integrert førerhus	<b>Registrert første gang</b>	24.06.2013
		<b>Frist for neste EU kontroll</b>	30.05.2025



## Informasjon

NAF Bruktbiltest (BBT) er en uavhengig vurdering av kjøretøyets tekniske tilstand iht. definerte kontrollpunkter. De aktuelle kontrollpunktene fremkommer i testen og vurderes / bedømmes etter NAF sine definisjoner og retningslinjer som også hensyntar bilens alder og km-stand.

NAF anmerker kun feil, mangler og avvik som avdekkes på testtidspunktet. Forutsetninger for utført test er angitt på side 2 i denne rapporten. NAF demonterer ikke for kontroll. Det kan være indikasjon knyttet til tekniske forhold som krever ytterligere utredning for å kunne fastslå omfang. Det kan også være periodiske feil som ikke kan avdekkes på testtidspunktet. Se utfyllende leveransebeskrivelse side 6.

NAF Bruktbiltest er utført på oppdrag av bilforhandler. Alle henvendelser til testen og øvrige forhold til bilens tekniske tilstand må avklares mellom kjøper av bilen og bilforhandler testen er utstedt til.



5268307

**Testresultater**

Ref.Id	Repareres	Resultat	Beskrivelse
2.6	Unormal lyd	Ulyd fra hjuloppheng foran	
3.5	Nøkler / Utstyr	Nøkkel/er mangler	
4.1	Service/ Dokum.	Service dokumentasjon mangler	
4.7		Aktivert serviceindikator	
6.10	Bremseskiver	Rust på bremseskive:	Venstre foran, Venstre bak, Høyre bak, Høyre foran
8.2	Parkeringsbrems	Svak bremsevirkning:	Venstre, Høyre
8.6		For stor dødgang	
8.8		Bremsen henger på	Høyre, Venstre
9.6	Bremsevirkning	Større enn 30% variasjon mellom venstre og høyre hjul:	Bakaksel
17.1	Lys	Virker ikke:	Høyre skiltlys, Venstre skiltlys, Venstre nærlys
21.17	Varsellamper	* Varsler feil på: motor feil - feilsøk for nærmere kontroll.	
23.1	Full systemskann	Det finnes feilkoder, se rapport	
23.2		Diagnoseavlesing ligger i testrapport	
37.3	Registerreim	Det foreligger ingen dokumentasjon på bytte av registerreim iht oppgitt intervall. Nærmere undersøkelse/kontroll anbefales	
54.1	Setevarmer	Feil ved bryter	Venstre foran
56.2	Drivrem generator	Slitt/morken/sprekt drivrem	
58.5	Tilstand 12 volt batteri	Bør lade batteri	
67.23	Ekstra hjulsett	Vesentlig ripe(r) inn til grunnmaterialet på felg:	2 felger
70.1	Hjulkapsler/navkopper	Hjulkapsel som ikke fremstår hel og komplett pga. sprekker, defekter, skader og/eller mangler, skift:	Venstre bak
73.2	Styrestag/ledd	Slakk i styreledd:	Venstre ytre foran
77.1	Fjærer / fjærbein	Brudd:	Høyre bak
78.1	Opphengs- / bærearmer foraksel	Slakk i opphengskule:	Høyre nedre, Venstre nedre
78.5		Slitt foring / løsnet i vulkanisering:	Fremre høyre nedre
83.10	Dør-/panseråpner	Slitt dørhengsel:	Bakluke/-dør
86.3	Lakk / karosseri utvendig	Skadet:	Venstre sidekanal
86.5		Pyntelist løs, skadet eller mangler:	Støtfanger bak
86.11		Steinsprut/lakksår	Venstre sidekanal, Venstre baksjerm, Høyre bakdør, Tak, Bakluke, Panser, Høyre forsijerm, Høyre sidekanal
96.1	Dørtrekk	Hull/rift/flenge i dørtrekk:	Bakluke/-dør



5268307

Ref.Id	Repareres	Resultat	Beskrivelse
98.2	Seter	Misfarget/skittent:	Midten foran, Høyre foran, Venstre foran

Ref.Id	Opplysning	Resultat	Beskrivelse
11.4	Bremsevæskens kokepunkt	Kokepunkt er under 180 grader. Anbefaler bremsevæskeskift.	
17.32	Lys	* Høyre baklykt - riper Venstre og høyre frontlykt - noe matt.	
28.7	Utvendig tilstand motor	Oljesvetting	
67.27	Ekstra hjulsett	Ripe/slitasje	2 felger
70.6	Hjulkapsler/navkopper	Komplett hjulkapsel med ripe i overflaten: 3 hjulkapsler	
81.9	Frontrute	Noe steinsprut	
82.15	Siderute/bakrute	Ripe/slitasje:	Bakrute
86.17	Lakk / karosseri utvendig	Diverse småbulker/lakkriper	
86.18		Småbulker:	Høyre baksjerm, Venstre fordør
86.19		Bulk(er)	Støtfanger bak, Bakluke
86.20		Steinsprut:	Panser, Tak
86.24		Rustangrep:	Høyre forskjerm, Panser, Bakluke, Tak, Høyre bakdør
86.25		Rusthull:	Høyre sidekanal, Venstre sidekanal
86.30		Bilen har noe penselflekking av steinsprut/riper i lakk	
86.33		Bilen er delvis omlakkert:	Høyre baksjerm
87.11	Utvendig speil	Ripe i speilhus:	Høyre, Venstre
96.5	Dørtrekk	Skittent/misfarget dørtrekk	Høyre fordør, Venstre fordør
97.5	Døråpning	Sår eller skade:	Venstre fordør, Høyre fordør, Høyre skyvedør
97.7		Rust:	Venstre fordør

### Ikke utførte

Punkt	Årsak
Kjøreegenskaper	Bilen er ikke prøvekjørt
Clutch	Bilen er ikke prøvekjørt
Girkasse (manuell)	Bilen er ikke prøvekjørt



5268307

## Servicehistorikk

Angitte servicer er de som er oppført i serviceheftet/annen dokumentasjon funnet i bilen. Avvik i forhold til angitte serviceintervaller/retningslinjer i serviceheftet, anmerkes og fremkommer i rapporten.

## Testforhold

<b>Maks hastighet ved prøvekjøring</b>	5 km/t
<b>Utetemperatur ved prøvekjøring</b>	-3 °C
<b>Føreforhold ved prøvekjøring</b>	Glatt;Isete
<b>Er bilen skitten eller nediset:</b>	Nei
<b>Frist for neste EU kontroll</b>	31.05.2025
<b>Ikke prøvekjørt pga:</b>	Dekk ikke i forhold til sesong



5268307

**Prøvekjøring**

- 1 - Kjøreegenskaper |
- 2 - Unormal lyd **R**

**Generell informasjon**

- 3 - Nøkler / Utstyr **R**
- 4 - Service/ Dokum. **R**

**Bremser**

- 5 - Bremsbelegg ✓
- 6 - Bremseskiver **R**
- 8 - Parkeringsbrems **R**
- 9 - Bremsvirkning **R**
- 10 - Bremsvæsknivå ✓
- 11 - Bremsvæskens kokepunkt **O**
- 12 - Bremsørør ✓
- 13 - Bremseslanger ✓
- 14 - Bremskraftforsterker ✓
- 15 - Brems pedal ✓

**Lys og signaler**

- 17 - Lys **R**
- 19 - Refleks ✓
- 20 - Lyd / lyssignaler ✓
- 21 - Varsellamper **R**
- 22 - Varsellamper utvidet ✓

**e-Diagnose**

- 23 - Full systemskann **R**

**Motor**

- 27 - Motor virkemåte ✓
- 28 - Utvendig tilstand motor **O**
- 29 - Oljenivå motor ✓
- 30 - Kjølevæske ✓
- 31 - Kjølevifte ✓
- 32 - Kjølesystem ✓
- 33 - Eksosanlegg ✓
- 35 - Motorfester ✓
- 36 - Drivstofftank, rør, slange ✓
- 37 - Registerreim **R**

**Drivverk**

- 38 - Clutch |
- 39 - Girkasse (manuell) |
- 41 - Differensial ✓
- 42 - Drivaksler ✓

**Elektriske anlegg**

- 44 - Instrument belysning ✓
- 45 - Instrumenter ✓
- 46 - Radio / Multimedia ✓
- 47 - Elektrisk vindusheis ✓
- 48 - Oppvarmet bakrute ✓
- 49 - Kupevifte ✓
- 50 - Varmeapparat / klimaanlegg (AC) ✓
- 51 - Vindusvisker, spyler (foran/bak) ✓
- 53 - Sentrallås ✓
- 54 - Setevarmer **R**
- 56 - Drivrem generator **R**
- 57 - Batteri ytre tilstand ✓
- 58 - Tilstand 12 volt batteri **R**
- 59 - Tilhengerkontakt ✓

**Hjul, dekk, felg**

- 65 - Dekk ✓
- 66 - Felg ✓
- 67 - Ekstra hjulsett **R**

**Hjul, dekk, felg**

- 68 - Hjullager ✓
- 69 - Reservehjul / dekkreparasjonssett ✓
- 70 - Hjulcapsler/navkopper **R**

**Styring**

- 71 - Ratt, rattaksel, ledd ✓
- 72 - Styresnekke, tannstang ✓
- 73 - Styrestag/ledd **R**
- 74 - Styreservo ✓



5268307

### Hjuloppheng

75 - Støtdempere	✓
76 - Stabilisator	✓
77 - Fjærer / fjærbein	R
78 - Opphengs- / bærearmer foraksel	R
79 - Opphengs- / bærearmer bakaksel	✓
80 - Travers	✓

### Karosseri

81 - Frontrute	O
82 - Siderute/bakrute	O
83 - Dør-/panseråpner	R
84 - Lås	✓
86 - Lakk / karosseri utvendig	R
87 - Utvendig speil	O
88 - Underside	✓
89 - Understellsnummer	✓
90 - Tilhengerfeste	✓

### Interiør

91 - Dashbord / midtkonsoll	✓
92 - Luftdyse kupé	✓
93 - Taktrekk	✓
94 - Solskjerm	✓
95 - Innvendig speil	✓
96 - Dørtrekk	R
97 - Døråpning	O
98 - Seter	R
99 - Bilbelte	✓
100 - Gulvmatter/-teppe	✓
102 - Laste-/bagasjerom	✓
103 - Interiør generelt	✓
104 - Varseltrekant	✓



5268307

**Måleverdier**

<b>Ref.Id</b>	<b>Punkt</b>	<b>Fråse</b>	<b>Måleverdi</b>
3.1	Nøkler / Utstyr	Antall nøkler:	1 stk
6.1	Bremseskiver		Ikke mulig å måle uten demontering
9.1	Bremsevirkning	Bremsevirkning, VF	200,00
9.2		Bremsevirkning, HF	200,00
9.3		Bremsevirkning, VB	250,00
9.4		Bremsevirkning, HB	320,00
30.1	Kjølevæske	Kjølevæskens frysepunkt, frostsikker ned til minus:	-45 °C
37.1	Registerreim	Bilfabrikanten anbefaler under normale forhold skifte ved km:	180000
37.2		eller ved, måneder:	120
50.1	Varmeapparat / klimaanlegg (AC)	Temperatur på luft inn i klimaanlegg	22 °C
50.2		Temperatur på luft ut av klimaanlegg	5 °C
58.1	Tilstand 12 volt batteri		Ikke mulig å måle uten demontering
65.1	Dekk	Mønsterdybde VF	5,00 mm
65.2		Mønsterdybde HF	5,30 mm
65.3		Mønsterdybde VB	4,90 mm
65.4		Mønsterdybde HB	4,40 mm
65.5		Bilen er utrustet med:	Sommerdekk
66.1	Felg	Felg montert på bilen:	Stålfelg
67.1	Ekstra hjulsett	Mønsterdybde	5,90 mm
67.2		Mønsterdybde	5,90 mm
67.3		Mønsterdybde	4,40 mm
67.4		Mønsterdybde	6,90 mm
67.5		Ekstra hjulsett er utrustet med:	Piggfrie vinterdekk
67.6		Felg på ekstra hjulsett:	Lettmetallfelg



## Bilder og vedlegg



1. Lakk / karosseri utvendig



2. Lakk / karosseri utvendig



3. Lakk / karosseri utvendig



4. Lakk / karosseri utvendig



5. Lakk / karosseri utvendig



6. Lakk / karosseri utvendig



7. Dørtrekk



8. Dørtrekk



9. Setevarmer



10. Generelt



11. Generelt



12. Generelt





5268307



13. Generelt



14. Generelt



15. Generelt



16. Generelt



17. Generelt



18. Generelt



19. Generelt



20. Generelt



21. Generelt



22. Generelt



23. Generelt

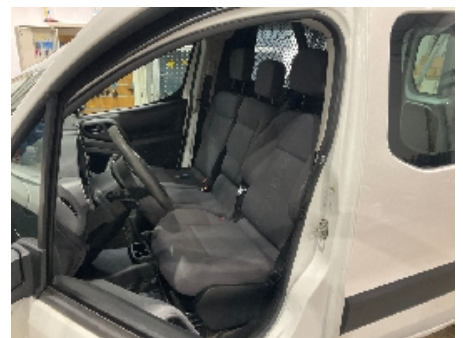

24. Generelt



5268307



25. Generelt



26. Generelt



27. Generelt



28. Generelt



29. Generelt



30. Generelt





5268307

## Leveransebetingelser

### 1. Testrapporten

Testrapporten inneholder identifikasjon av kjøretøy og kunde samt beskrivelse av testens omfang med måleresultater der det foreligger.

### 2. Bedømming-vurderingsdefinisjon

Forklaring til bokstavkodene som benyttes ved PDF rapport:

V = Normalt. Tilstand vurdert «normal» iht. kjøretøyets alder og kjørelengde

R = Reparasjon. Anbefaler utbedring iht. kontrollpunkt

O = Opplysning. Informasjon iht. kontrollpunkt og/eller kjøretøy

S = Skiftet. Kontrollpunkt inkl. komponentskifte

J = Justert. Kontrollpunkt inkl. justering

I = Ikkeutført. Kontrollpunkt ikke vurdert

### 3. Gjennomføring av test.

Test utføres på et NAF Senter hvis ikke annet er beskrevet.

### 4. Eiendomsrett

Testens resultat tilhører NAFs kunde. Kundens navn er registrert på side 1 i testrapporten, og eventuelle henvendelser i forbindelse med testen må utføres av registrert kunde. Testresultatene leveres ikke ut til andre uten samtykke fra NAFs kunde.

### 5. Demontering

NAF demonterer ikke for kontroll/vurdering, og kan dermed ikke påpeke feil som kun avdekkes ved demontering. Dersom NAF oppdager avvik der det trengs demontering for kontroll/vurdering, vil dette anmerkes i testrapporten.

### 6. Prøvekjøring, periodiske feil og fremtidige problemer

NAF anmerker kun feil og avvik som oppdages på testtidspunktet. Periodiske feil/avvik kan forekomme uten at dette avdekkes pga. manglende symptom(fremtredelse) ved testtidspunktet. Det er ikke mulig å forutse fremtidige problemer, feil eller avvik.

NAF prøvekjører bilen kun i begrenset grad.

### 7. Avlesing av elektronisk lagrede feilkoder via kjøretøyets OBD kontakt

NAF leser feilkoder på de elektroniske styresystemene som bilprodusenten har gitt tilgang til. Tilgang kan variere mellom ulike bilmerker og modeller og systemene leses med det testutstyret som benyttes av NAF. Det skilles ikke mellom permanente og periodiske feilkoder. NAF kan ikke påvise avvik i bilens oppgitte kilometerstand ved hjelp av diagnose.

### 8. NAFs ansvar

NAF har vurdert alle kontrollpunkter i den aktuelle testrapporten i henhold til NAFs definisjoner og retningslinjer. Kontrollpunkter som ikke omtales i rapporten er ikke inkludert eller vurdert.

Feil/avvik som avdekkes i etterkant av testen, kan ikke lastes NAF uten at det dokumenteres at følgende kumulative vilkår foreligger:

- feil/avvik må anses å ha foreligget ved testtidspunktet
- feil/avvik kan avdekkes etter gjeldende definisjoner og retningslinjer (innhold) av kontrollpunkt ved testtidspunktet
- feil/avvik kan avdekkes ved benyttet testutstyr i NAF ved testtidspunktet
- feil/avvik kan avdekkes ved gjeldende testforutsetninger ved testtidspunktet
- feil/avvik medfører konsekvenstap
- NAF har opptrådt uaktsomt ved testtidspunktet

### 9. Klageadgang næringsmarked

Testens resultat tilhører NAFs kunde. Kundens navn er registrert på side 1 i testrapporten. Ved eventuelle uoverensstemmelser i forbindelse med levert dokumentasjon, skal kunde ta dette opp med NAF. NAF er forretningsmessig leverandør til kunde og forholder seg kun til denne avtalepart.

Alle reklamasjoner må være NAF i hende skriftlig senest 10 dager etter at testen er utført.

### 10. Reklamasjonsansvaret til NAF

Ved uoverensstemmelse mellom tekst og bilder i testrapport og ett av disse viser riktig tilstand, er feilen ikke reklamasjonsgrunn.

NAF AS er ikke ansvarlig for feil i opplysninger som er hentet elektronisk fra 3.-part.

NAF AS kan kreve at bilen stilles til disposisjon for kontroll.

Ved reklamasjon kan NAF AS forlange å få mulighet til å reparere på eget verksted.

Hvis kjøper starter reparasjon på annet verksted uten skriftlig godkjenning fra NAF AS bortfaller retten til å kreve utgiften refundert av NAF AS.

Ved reparasjon på kjøpers verksted beregnes priser etter NAF AS sine innkjøpspriser (Meca eller tilsvarende) og selvkost på timepris. Benyttes DBS-systemet som grunnlag for delepriser benyttes importørpriser uten fraktpåslag.

Arbeidstidsettes iht. Haynes Pro med faktor 1

Diagnoserapport vedlegges der kunden har bestilt dette. Diagnoserapporten betraktes som en del av testrapporten.

Reklamasjonskravets størrelse er under alle omstendigheter oppad begrenset til prisen på testen, med mindre noe annet er særskilt avtalt.

NAF AS anbefaler at budgivere selv inspiserer objektet.

NAF AS Berger  
Bølerveien 77  
2020 Skedsmokorset  
Telefon: 91183650  
Fax:  
E-mail: kjetil.oppi@naf.no  
Website: www.naf.no



18. feb. 2025

Køretøj: Citroen Berlingo-III 1.6 8V HDi  
Motorkode: 9HF (DV6DTED)  
Produktionsår: 10-16  
Kilometerstand: 133947 (skrevet af kontrolløren)  
Registrering Nr: AS36188  
VIN: VF77D9HF0DJ580275 (udlæst fra styreenhed)  
Testet: 18. feb. 2025 16:30:37

---

Fejlkode

---

**OBD** **OBD** **0 Fejl**

**Drivlinje** **Diesel CAN** **8 Fejl**

Fejlkode: P0494  
Omdrejningstal for kølerventilator  
Omdrejningstal for lavt.

Fejlkode: P0495  
Omdrejningstal for kølerventilator  
Omdrejningstal for højt.

Fejlkode: P1AA2  
Startergenerator-effektelektronik  
Intern fejl: Funktion/strømkreds fejlbehæftet.

Fejlkode: P16B4  
Start/stop-system  
Forespørgselssignal uplausibelt.

Fejlkode: P1435  
Additivpumpestyring  
Kommunikation mangler/indeholder fejl.

Fejlkode: P1434  
Additivpumpestyring  
Funktion ukorrekt.

Fejlkode: P1434  
Additivpumpestyring  
Funktion ukorrekt.

Fejlkode: P1A99  
Start/stop-system  
Spænding for høj.

<b>Drivlinje</b>	<b>Additiv diesel</b>	<b>0 Fejl</b>
<b>bremsesystem</b>	<b>ABS/ESP CAN</b>	<b>0 Fejl</b>
<b>Passiv sikkerhed</b>	<b>Airbags CAN</b>	<b>0 Fejl</b>
<b>Termostyring</b>	<b>Klimaanlæg CAN</b>	<b>ikke tilgængelig</b>
<b>Komfort</b>	<b>Central styreenhed BSI</b>	<b>3 Fejl</b>

Fejlkode: DTC 04A7  
 Nummerpladelys  
 Funktion ukorrekt.

Fejlkode: DTC 05FF  
 gatewaystyreenhed  
 Funktion ukorrekt.

Fejlkode: DTC 098D  
 Nærlys venstre side  
 Funktion ukorrekt.

<b>Komfort</b>	<b>Kombiinstrument CAN</b>	<b>0 Fejl</b>
<b>Komfort</b>	<b>Kontaktmodul rat CAN</b>	<b>0 Fejl</b>
<b>Komfort</b>	<b>Info display CAN</b>	<b>0 Fejl</b>
<b>Komfort</b>	<b>Parkeringsensor CAN</b>	<b>ikke tilgængelig</b>
<b>Komfort</b>	<b>Regn-/lyssensor CAN</b>	<b>ikke tilgængelig</b>
<b>Komfort</b>	<b>Batteristyrenehed</b>	<b>ikke tilgængelig</b>
<b>Komfort</b>	<b>Servicemodul</b>	<b>ikke tilgængelig</b>
<b>Komfort</b>	<b>Håndfrit apparat</b>	<b>ikke tilgængelig</b>
<b>Komfort</b>	<b>Køretøjsafstandsassistent</b>	<b>ikke tilgængelig</b>
<b>Komfort</b>	<b>Spændingsbevaring</b>	<b>ikke tilgængelig</b>
<b>Komfort</b>	<b>Højfrekvensnøgle</b>	<b>ikke tilgængelig</b>
<b>Gearkasse</b>	<b>Sensodrive/EGS</b>	<b>ikke tilgængelig</b>
<b>Tyverisikring</b>	<b>Tyverialarm</b>	<b>ikke tilgængelig</b>
<b>Styretøj</b>	<b>Elektr. servostyring</b>	<b>1 Fejl</b>

Fejlkode: C1178  
 styreenhed  
 Intern fejl.

<b>Infotainmentsystem</b>	<b>Visning/Telematik</b>	<b>ikke tilgængelig</b>
<b>Infotainmentsystem</b>	<b>Autoradio RD4</b>	<b>1 Fejl</b>
Fejlkode: DTC 0923 Cd-afspiller Funktion ukorrekt.		
<b>Infotainmentsystem</b>	<b>CD skifter</b>	<b>ikke tilgængelig</b>
<b>Dæktryksovervågning</b>	<b>RDC CAN</b>	<b>ikke tilgængelig</b>