



5325215

# NAF Bruktbiltest

**Testdato**  
14.03.2025



## Kunde

<b>Navn</b>	Auksjonen.no As	<b>Kontaktperson</b>	
<b>Medlemsnummer</b>	94448735	<b>Navn</b>	Auksjonen.no As
<b>Adresse</b>	Døvleveien 23	<b>Telefon</b>	33300540
<b>Postnummer og -sted</b>	3170 SEM	<b>E-post</b>	
<b>Telefon</b>	33300540		
<b>Ekstern referanse</b>	474100		



## Kjøretøy

<b>Bilmerke</b>	Opel	<b>Motorstørrelse</b>	1995 cm <sup>3</sup>
<b>Modell</b>	Vivaro	<b>Motoreffekt</b>	84 kW
<b>Type</b>	X83	<b>Aksler i drift</b>	1
<b>Registreringsnr.</b>	DP23920	<b>Drivstofftype</b>	Diesel
<b>Understellsnr.</b>	W0LJ7B7BADV609909	<b>Kjøretøygruppe</b>	101
<b>Km.stand.</b>	154016	<b>Bruktimportert</b>	Nei
<b>Farge</b>	Grå	<b>Registreringsår</b>	2013
<b>Karosseritype</b>	Stasjonsvogn	<b>Registrert første gang</b>	14.05.2013
		<b>Frist for neste EU kontroll</b>	23.11.2023



## Informasjon

NAF Bruktbiltest (BBT) er en uavhengig vurdering av kjøretøyets tekniske tilstand iht. definerte kontrollpunkter. De aktuelle kontrollpunktene fremkommer i testen og vurderes / bedømmes etter NAF sine definisjoner og retningslinjer som også hensyntar bilens alder og km-stand.

NAF anmerker kun feil, mangler og avvik som avdekkes på testtidspunktet. Forutsetninger for utført test er angitt på side 2 i denne rapporten. NAF demonterer ikke for kontroll. Det kan være indikasjon knyttet til tekniske forhold som krever ytterligere utredning for å kunne fastslå omfang. Det kan også være periodiske feil som ikke kan avdekkes på testtidspunktet. Se utfyllende leveransebeskrivelse side 6.

NAF Bruktbiltest er utført på oppdrag av bilforhandler. Alle henvendelser til testen og øvrige forhold til bilens tekniske tilstand må avklares mellom kjøper av bilen og bilforhandler testen er utstedt til.



5325215

**Testresultater**

Ref.Id	Repareres	Resultat	Beskrivelse
3.5	Nøkler / Utstyr	Nøkkel/er mangler	
4.8	Service/ Dokum.	Frist for EU kontroll er overskredet	
5.6	Bremsebelegg	Bremsene ligger på:	Venstre bak, Høyre bak
17.1	Lys	Virker ikke:	Høyre baklys, Venstre skiltlys, Tåkebaklys, Venstre parklys
28.1	Utvendig tilstand motor	Oljelekkasje på motor - rengjør før nærmere kontroll	
42.1	Drivaksler	Defekt gummimansjett:	Høyre ytre foran
51.3	Vindusvisker, spylers (foran/bak)	Vindusspyler virker ikke:	Bakrute, Venstre foran
51.12		* Splyer VF skrur seg på ved bruk av spylers bak	
58.8	Tilstand 12 volt batteri	* Batteri ligger i bagasjerom, ukjent årsak/tilstand	
65.19	Dekk	* Dekk bak er vinterdekk	
67.17	Ekstra hjulsett	Ekstra hjulsett mangler	
68.2	Hjullager	Slakk i hjullager:	Venstre foran
74.3	Styreservo	Oljelekkasje fra servopumpe	
77.1	Fjærer / fjærbein	Brudd:	Venstre bak
81.2	Frontrute	En eller flere steinsprutrosetter som ikke er utbedret <ul style="list-style-type: none"><li>• Reparasjonsmetode: Reparasjon</li></ul>	
86.2	Lakk / karosseri utvendig	Lakkriper:	Høyre bakskjerm, Høyre forskjerm, Støtfanger foran
86.3		Skadet:	Støtfanger bak, Høyre bakdør, Tak, Bakluke, Støtfanger foran, Høyre forskjerm, Høyre bakskjerm
86.8		Rustangrep:	Høyre sidekanal, Venstre bakskjerm, Høyre fordør
86.11		Steinsprut/lakksår	Panser
86.13		Lakkslipp/flassing	Bakluke
91.2	Dashbord / midtkonsoll	Manglende/løse deler eller deksler:	Dashbord
97.1	Døråpning	Sår eller skade:	Høyre fordør, Venstre fordør
98.2	Seter	Misfarget/skittent:	Høyre foran, Høyre bak, Midten foran, Midten bak, Venstre bak, Høyre side bakerst, Midtre bakerst, Venstre side bakerst
99.7	Bilbelte	Vridd belte	Venstre bak, Høyre bak



5325215

Ref.Id	Repareres	Resultat	Beskrivelse
99.8		* Belte lås mangler	
103.3	Interiør generelt	Manglende/løse/skadet deler eller deksler:	

Ref.Id	Opplysning	Resultat	Beskrivelse
1.16	Kjøreegenskaper	* Ikke prøvekjørt grunnet alvorlige feil. Redusert test	
4.15	Service/ Dokum.	* Bilen mangler batteri, diverse elektriske komponenter ikke funksjonsprøvd. Redusert inspeksjon	
6.16	Bremseskiver	Overflaterust eller mindre enn 25% av overflaten rustet	Begge sider foran
6.17		Overflaterust eller mindre enn 50% av overflaten rustet	Begge sider bak
32.15	Kjølesystem	* Løs ekspansjonstank	
81.9	Frontrute	Noe steinsprut	
99.11	Bilbelte	Vridd belte	Høyre bakerst

## Servicehistorikk

Servicehistorikk er vedlagt

## Testforhold

**Frist for neste EU** 24.11.2023

### kontroll

**Ikke prøvekjørt pga:** Alvorlig feil;Dekk ikke i forhold til sesong



5325215

**Prøvekjøring**1 - Kjøreegenskaper **O****Generell informasjon**3 - Nøkler / Utstyr **R**4 - Service/ Dokum. **R****Bremser**5 - Bremsbelegg **R**6 - Bremseskiver **O**10 - Bremsvæskeniå **✓**12 - Bremserør **✓**13 - Bremseslanger **✓****Lys og signaler**17 - Lys **R**19 - Refleks **✓****Motor**28 - Utvendig tilstand motor **R**29 - Oljenivå motor **✓**30 - Kjølevæske **✓**31 - Kjølevifte **✓**32 - Kjølesystem **O**33 - Eksosanlegg **✓**35 - Motorfester **✓**36 - Drivstofftank, rør, slange **✓**37 - Registerreim **✓****Drivverk**39 - Girkasse (manuell) **✓**42 - Drivaksler **R****Elektriske anlegg**44 - Instrument belysning **✓**47 - Elektrisk vindusheis **✓**51 - Vindusvisker, spyler (foran/bak) **R**56 - Drivrem generator **✓**57 - Batteri ytre tilstand **✓**58 - Tilstand 12 volt batteri **R****Hjul, dekk, felg**65 - Dekk **R****Hjul, dekk, felg**66 - Felg **✓**67 - Ekstra hjulsett **R**68 - Hjullager **R**69 - Reservehjul / dekkreparasjonssett **✓****Styring**71 - Ratt, rattaksel, ledd **✓**72 - Styresnekke, tannstang **✓**73 - Styrestag/ledd **✓**74 - Styreservo **R****Hjuloppheng**75 - Støtdempere **✓**76 - Stabilisator **✓**77 - Fjærer / fjærbein **R**78 - Opphengs- / bærearmer foraksel **✓**79 - Opphengs- / bærearmer bakaksel **✓**80 - Travers **✓****Karosseri**81 - Frontrute **R**82 - Siderute/bakrute **✓**83 - Dør-/panseråpner **✓**84 - Lås **✓**86 - Lakk / karosseri utvendig **R**87 - Utvendig speil **✓**88 - Underside **✓**89 - Understellsnummer **✓****Interiør**91 - Dashbord / midtkonsoll **R**92 - Luftdyse kupé **✓**93 - Taktrekk **✓**94 - Solskjerm **✓**95 - Innvendig speil **✓**96 - Dørtrekk **✓**97 - Døråpning **R**98 - Seter **R**99 - Bilbelte **R**100 - Gulvmatter/-teppe **✓**102 - Laste-/bagasjerom **✓**103 - Interiør generelt **R**104 - Varseltrekant **✓**



5325215

**Måleverdier**

Ref.Id	Punkt	Fråse	Måleverdi
3.1	Nøkler / Utstyr	Antall nøkler:	1 stk
6.1	Bremseskiver		Ikke mulig å måle pga felgens utforming
30.1	Kjølevæske	Kjølevæskens frysepunkt, frostsikker ned til minus:	40 °C
37.1	Registerreim		Bilen har registerkjede
58.1	Tilstand 12 volt batteri		Ikke målt pga. skader/avvik som forhindrer måling
65.1	Dekk	Mønsterdybde VF	8,00 mm
65.2		Mønsterdybde HF	8,00 mm
65.3		Mønsterdybde VB	5,00 mm
65.4		Mønsterdybde HB	5,00 mm
65.5		Bilen er utrustet med:	Sommerdekk
66.1	Felg	Felg montert på bilen:	Stålfelg
67.1	Ekstra hjulsett		Ikke målt grunnet manglende tilgjengelighet





5325215

## Bilder og vedlegg



1. Generelt



2. Generelt



3. Generelt



4. Generelt



5. Generelt



6. Generelt



7. Generelt



8. Generelt



9. Generelt



10. Generelt



11. Generelt



12. Generelt





5325215



13. Generelt



14. Generelt

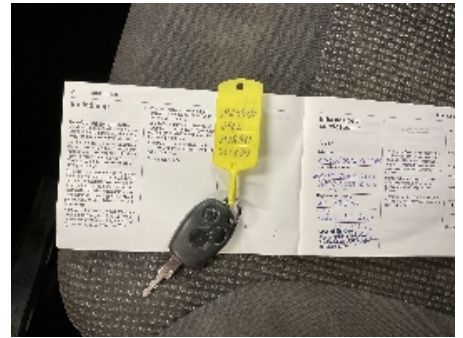

15. Generelt

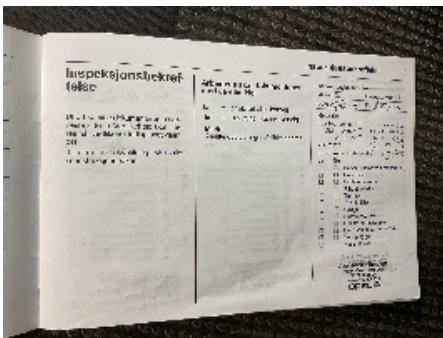

16. Generelt



17. Generelt

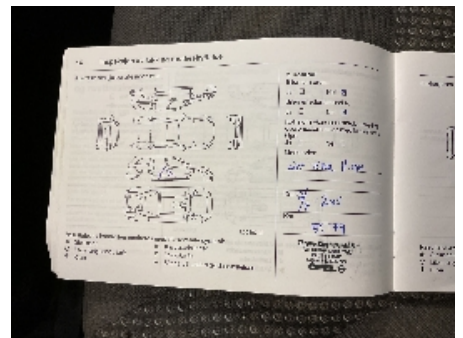

18. Generelt



19. Interiør generelt



20. Interiør generelt



21. Interiør generelt



22. Generelt



23. Interiør generelt



24. Kjølesystem





25. Generelt



26. Lakk / karosseri utvendig



27. Lakk / karosseri utvendig



28. Lakk / karosseri utvendig



29. Lakk / karosseri utvendig



30. Lakk / karosseri utvendig



31. Lakk / karosseri utvendig



32. Lakk / karosseri utvendig



33. Lakk / karosseri utvendig



34. Lakk / karosseri utvendig



35. Lakk / karosseri utvendig



36. Lakk / karosseri utvendig





5325215



37. Lakk / karosseri utvendig



38. Lakk / karosseri utvendig



39. Frontrute



40. Lakk / karosseri utvendig



41. Lakk / karosseri utvendig



42. Seter



43. Seter



44. Seter



45. Bilbelte



46. Bilbelte



47. Bilbelte



48. Lys





49. Døråpning



50. Døråpning



51. Generelt

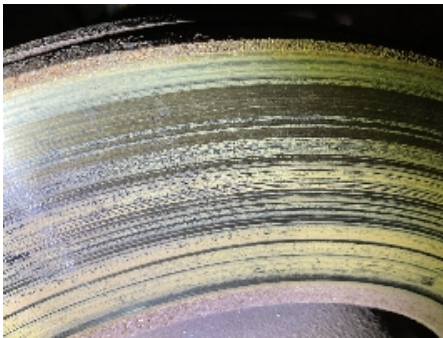

52. Generelt



53. Generelt



54. Generelt



55. Dekk



56. Dekk



57. Dekk



58. Dekk



59. Generelt



60. Generelt





61. Utvendig tilstand motor



62. Styreservo



63. Utvendig tilstand motor



64. Lakk / karosseri utvendig



65. Generelt



66. Generelt



67. Drivaksler

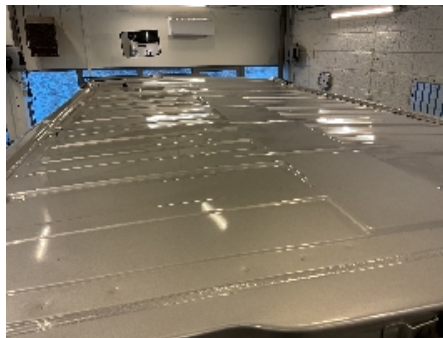

68. Lakk / karosseri utvendig



69. Lakk / karosseri utvendig



70. Generelt





5325215

## Leveransebetingelser

### 1. Testrapporten

Testrapporten inneholder identifikasjon av kjøretøy og kunde samt beskrivelse av testens omfang med måleresultater der det foreligger.

### 2. Bedømming-vurderingsdefinisjon

Forklaring til bokstavkodene som benyttes ved PDF rapport:

V = Normalt. Tilstand vurdert «normal» iht. kjøretøyets alder og kjørelengde

R = Reparasjon. Anbefaler utbedring iht. kontrollpunkt

O = Opplysning. Informasjon iht. kontrollpunkt og/eller kjøretøy

S = Skiftet. Kontrollpunkt inkl. komponentskifte

J = Justert. Kontrollpunkt inkl. justering

I = Ikkeutført. Kontrollpunkt ikke vurdert

### 3. Gjennomføring av test.

Test utføres på et NAF Senter hvis ikke annet er beskrevet.

### 4. Eiendomsrett

Testens resultat tilhører NAFs kunde. Kundens navn er registrert på side 1 i testrapporten, og eventuelle henvendelser i forbindelse med testen må utføres av registrert kunde. Testresultatene leveres ikke ut til andre uten samtykke fra NAFs kunde.

### 5. Demontering

NAF demonterer ikke for kontroll/vurdering, og kan dermed ikke påpeke feil som kun avdekkes ved demontering. Dersom NAF oppdager avvik der det trengs demontering for kontroll/vurdering, vil dette anmerkes i testrapporten.

### 6. Prøvekjøring, periodiske feil og fremtidige problemer

NAF anmerker kun feil og avvik som oppdages på testtidspunktet. Periodiske feil/avvik kan forekomme uten at dette avdekkes pga. manglende symptom(fremtredelse) ved testtidspunktet. Det er ikke mulig å forutse fremtidige problemer, feil eller avvik.

NAF prøvekjører bilen kun i begrenset grad.

### 7. Avlesing av elektronisk lagrede feilkoder via kjøretøyets OBD kontakt

NAF leser feilkoder på de elektroniske styresystemene som bilprodusenten har gitt tilgang til. Tilgang kan variere mellom ulike bilmerker og modeller og systemene leses med det testutstyret som benyttes av NAF. Det skilles ikke mellom permanente og periodiske feilkoder. NAF kan ikke påvise avvik i bilens oppgitte kilometerstand ved hjelp av diagnose.

### 8. NAFs ansvar

NAF har vurdert alle kontrollpunkter i den aktuelle testrapporten i henhold til NAFs definisjoner og retningslinjer. Kontrollpunkter som ikke omtales i rapporten er ikke inkludert eller vurdert.

Feil/avvik som avdekkes i etterkant av testen, kan ikke lastes NAF uten at det dokumenteres at følgende kumulative vilkår foreligger:

- feil/avvik må anses å ha foreligget ved testtidspunktet
- feil/avvik kan avdekkes etter gjeldende definisjoner og retningslinjer (innhold) av kontrollpunkt ved testtidspunktet
- feil/avvik kan avdekkes ved benyttet testutstyr i NAF ved testtidspunktet
- feil/avvik kan avdekkes ved gjeldende testforutsetninger ved testtidspunktet
- feil/avvik medfører konsekvenstap
- NAF har opptrådt uaktsomt ved testtidspunktet

### 9. Klageadgang næringsmarked

Testens resultat tilhører NAFs kunde. Kundens navn er registrert på side 1 i testrapporten. Ved eventuelle uoverensstemmelser i forbindelse med levert dokumentasjon, skal kunde ta dette opp med NAF. NAF er forretningsmessig leverandør til kunde og forholder seg kun til denne avtalepart.

Alle reklamasjoner må være NAF i hende skriftlig senest 10 dager etter at testen er utført.

### 10. Reklamasjonsansvaret til NAF

Ved uoverensstemmelse mellom tekst og bilder i testrapport og ett av disse viser riktig tilstand, er feilen ikke reklamasjonsgrunn.

NAF AS er ikke ansvarlig for feil i opplysninger som er hentet elektronisk fra 3.-part.

NAF AS kan kreve at bilen stilles til disposisjon for kontroll.

Ved reklamasjon kan NAF AS forlange å få mulighet til å reparere på eget verksted.

Hvis kjøper starter reparasjon på annet verksted uten skriftlig godkjenning fra NAF AS bortfaller retten til å kreve utgiften refundert av NAF AS.

Ved reparasjon på kjøpers verksted beregnes priser etter NAF AS sine innkjøpspriser (Meca eller tilsvarende) og selvkost på timepris. Benyttes DBS-systemet som grunnlag for delepriser benyttes importørpriser uten fraktpåslag.

Arbeidstidsettes iht. Haynes Pro med faktor 1

Diagnoserapport vedlegges der kunden har bestilt dette. Diagnoserapporten betraktes som en del av testrapporten.

Reklamasjonskravets størrelse er under alle omstendigheter oppad begrenset til prisen på testen, med mindre noe annet er særskilt avtalt.

NAF AS anbefaler at budgivere selv inspiserer objektet.