



5260571

# NAF Bruktbiltest

Testdato  
17.02.2025



## Kunde

<b>Navn</b>	Auksjonen.no Co/Santander	<b>Kontaktperson</b>	
<b>Medlemsnummer</b>	95140190	<b>Navn</b>	Auksjonen.no Co/Santander
<b>Adresse</b>	Døvleveien 23	<b>Telefon</b>	33300540
<b>Postnummer og -sted</b>	3170 SEM	<b>E-post</b>	tony@auksjonen.no
<b>Telefon</b>	33300540		
<b>E-post</b>	tony@auksjonen.no		
<b>Ekstern referanse</b>	469309		



## Kjøretøy

<b>Bilmerke</b>	Audi	<b>Motorstørrelse</b>	2967 cm <sup>3</sup>
<b>Modell</b>	Q7 e-tron	<b>Motoreffekt</b>	190 kW
<b>Type</b>	4L	<b>Aksler i drift</b>	2
<b>Registreringsnr.</b>	LJ68575	<b>Drivstofftype</b>	Diesel
<b>Understellsnr.</b>	WAUZZZ4M8JD005761	<b>Kjøretøygruppe</b>	101
<b>Km.stand.</b>	143334	<b>Bruktimportert</b>	Nei
<b>Farge</b>	Grå	<b>Registreringsår</b>	2017
<b>Karosseritype</b>	Stasjonsvogn	<b>Registrert første gang</b>	19.07.2017
		<b>Frist for neste EU kontroll</b>	08.03.2025



## Informasjon

NAF Bruktbiltest (BBT) er en uavhengig vurdering av kjøretøyets tekniske tilstand iht. definerte kontrollpunkter. De aktuelle kontrollpunktene fremkommer i testen og vurderes / bedømmes etter NAF sine definisjoner og retningslinjer som også hensyntar bilens alder og km-stand.

NAF anmerker kun feil, mangler og avvik som avdekkes på testtidspunktet. Forutsetninger for utført test er angitt på side 2 i denne rapporten. NAF demonterer ikke for kontroll. Det kan være indikasjon knyttet til tekniske forhold som krever ytterligere utredning for å kunne fastslå omfang. Det kan også være periodiske feil som ikke kan avdekkes på testtidspunktet. Se utfyllende leveransebeskrivelse side 6.

NAF Bruktbiltest er utført på oppdrag av bilforhandler. Alle henvendelser til testen og øvrige forhold til bilens tekniske tilstand må avklares mellom kjøper av bilen og bilforhandler testen er utstedt til.



5260571

**Testresultater**

Ref.Id	Repareres	Resultat	Beskrivelse
17.12	Lys	Kraketert lykteglass	Midtre bremselys, Venstre baklys, Høyre baklys
81.2	Frontrute	En eller flere steinsprutrosetter som ikke er utbedret • Reparasjonsmetode: Skift	
83.11	Dør-/panseråpner	Slitt / skade på gummilist:	Bakluke/-dør
86.3	Lakk / karosseri utvendig	Skadet:	Bakluke
86.11		Steinsprut/lakksår	Støtfanger bak
97.1	Døråpning	Sår eller skade:	Venstre fordør, Venstre bakdør, Høyre bakdør
101.3	Bagasjeromstildekning	Mangler:	Rollo

Ref.Id	Opplysning	Resultat	Beskrivelse
4.15	Service/ Dokum.	* Manglende servicer som er vedlagt, men bilen har digital servicebok, denne er ikke kontrollert av NAF.	
5.9	Bremsebelegg	Slitt bremsebelegg	Venstre foran, Høyre foran
6.16	Bremsekiver	Overflaterust eller mindre enn 25% av overflaten rustet	Begge sider foran
6.17		Overflaterust eller mindre enn 50% av overflaten rustet	Begge sider bak
10.3	Bremsevæsknivå	Bremsevæskebeholder ikke tilgjengelig for kontroll	
23.4	Full systemskann	Det finnes feilkoder, se rapport	
28.9	Utvendig tilstand motor	Motorvask anbefales	
29.12	Oljenivå motor	Bilen er ikke utstyrt med peilepinne, oljenivå er ikke kontrollert	
62.6	Ladekabel elbil/hybrid	* Manglende isolasjon på ladekabel ( se bilde)	
67.28	Ekstra hjulsett	Dekk er noe skjevslitt	4 dekk
67.30		Dekk har lite mønsterdybde, tillatt men anbefales byttet:	4 dekk
85.12	Takluke/Panoramatak	* Ikke funksjonsprøvd pga. lastestativ.	
86.34	Lakk / karosseri utvendig	* Diverse steinsprut/lakksår/lakkriper.	



5260571

## Servicehistorikk

Bilen har elektronisk servicedokumentasjon

Angitte servicer er de som er oppført i serviceheftet/annen dokumentasjon funnet i bilen. Avvik i forhold til angitte serviceintervaller/retningslinjer i serviceheftet, anmerkes og fremkommer i rapporten.

Dato	Km.stand
15.03.2024	117956
09.03.2023	104587
21.07.2022	89698
20.08.2021	60243
06.04.2020	39681
12.09.2019	32332

## Testforhold

<b>Maks hastighet ved prøvekjøring</b>	60 km/t
<b>Utetemperatur ved prøvekjøring</b>	-11 °C
<b>Føreforhold ved prøvekjøring</b>	Tørt
<b>Er bilen skitten eller nediset:</b>	Nei
<b>Frist for neste EU kontroll</b>	09.03.2025



5260571

**Prøvekjøring**1 - Kjøreegenskaper **Generell informasjon**3 - Nøkler / Utstyr 4 - Service/ Dokum. **Bremser**5 - Bremsbelegg 6 - Bremseskiver 8 - Parkeringsbrems 10 - Bremsvæsknivå 12 - Bremsørør 13 - Bremseslanger 14 - Bremskraftforsterker 15 - Brems pedal **Lys og signaler**17 - Lys 19 - Refleks 20 - Lyd / lyssignaler 21 - Varsellamper 22 - Varsellamper utvidet **e-Diagnose**23 - Full systemskann **Motor**27 - Motor virkemåte 28 - Utvendig tilstand motor 29 - Oljenivå motor 30 - Kjølevæske 31 - Kjølevifte 32 - Kjølesystem 33 - Eksosanlegg 35 - Motorfester 36 - Drivstofftank, rør, slange 37 - Registerreim **Drivverk**40 - Girkasse (automatisk) 41 - Differensial 42 - Drivaksler 43 - Mellomaksler **Elektriske anlegg**44 - Instrument belysning 45 - Instrumenter 46 - Radio / Multimedia 47 - Elektrisk vindusheis 48 - Oppvarmet bakrute 49 - Kupevifte 50 - Varmeapparat / klimaanlegg (AC) 51 - Vindusvisker, spyler (foran/bak) 52 - Lyktespyler / Visker 53 - Sentrallås 54 - Setevarmer 55 - Ladespenning generator 58 - Tilstand 12 volt batteri 59 - Tilhengerkontakt 61 - Ladekontakt elbil/hybrid 62 - Ladekabel elbil/hybrid 63 - Kabler for fremdriftssystem elbil/hybrid 64 - Utv. tilstand fremdriftsbatteri elbil/hybrid **Hjul, dekk, felg**65 - Dekk 66 - Felg 67 - Ekstra hjulsett 68 - Hjullager **Styring**71 - Ratt, rattaksel, ledd 72 - Styresnekke, tannstang 73 - Styrestag/ledd 74 - Styreservo **Hjuloppheng**75 - Støtdempere 76 - Stabilisator 77 - Fjærer / fjærbein 78 - Opphengs- / bærearmer foraksel 79 - Opphengs- / bærearmer bakaksel 80 - Travers



5260571

## Karosseri

81 - Frontrute	R
82 - Siderute/bakrute	✓
83 - Dør-/panseråpner	R
84 - Lås	✓
85 - Takluke/Panoramatak	O
86 - Lakk / karosseri utvendig	R
87 - Utvendig speil	✓
88 - Underside	✓
89 - Understellsnummer	✓
90 - Tilhengerfeste	✓

## Interiør

91 - Dashbord / midtkonsoll	✓
92 - Luftdyse kupé	✓
93 - Taktrekk	✓
94 - Solskjerm	✓
95 - Innvendig speil	✓
96 - Dørtrekk	✓
97 - Døråpning	R
98 - Seter	✓
99 - Bilbelte	✓
100 - Gulvmatter/-teppe	✓
101 - Bagasjeromstildekning	R
102 - Laste-/bagasjerom	✓
103 - Interiør generelt	✓
104 - Varseltrekant	✓



5260571

**Måleverdier**

Ref.Id	Punkt	Fråse	Måleverdi
3.1	Nøkler / Utstyr	Antall nøkler:	2 stk
6.1	Bremseskiver		Kontrollert visuelt
30.1	Kjølevæske	Kjølevæskens frysepunkt, frostsikker ned til minus:	50 °C
37.1	Registerreim		Bilen har registerkjede
50.1	Varmeapparat / klimaanlegg (AC)	Temperatur på luft inn i klimaanlegg	20 °C
50.2		Temperatur på luft ut av klimaanlegg	3 °C
55.1	Ladespenning generator	Ladespenning med last (V)	14,80 volt
55.2		Ladespenning uten last (V)	15,40 volt
58.1	Tilstand 12 volt batteri		Ikke mulig å måle uten demontering
62.1	Ladekabel elbil/hybrid	Antall ladekabler i bilen:	1 stk
65.1	Dekk	Mønsterdybde VF	6,50 mm
65.2		Mønsterdybde HF	6,50 mm
65.3		Mønsterdybde VB	6,50 mm
65.4		Mønsterdybde HB	6,50 mm
65.5		Bilen er utrustet med:	Piggfrie vinterdekk
66.1	Felg	Felg montert på bilen:	Lettmetallfelg
67.1	Ekstra hjulsett	Mønsterdybde	3,00 mm
67.2		Mønsterdybde	3,00 mm
67.3		Mønsterdybde	3,00 mm
67.4		Mønsterdybde	3,00 mm
67.5		Ekstra hjulsett er utrustet med:	Sommerdekk
67.6		Felg på ekstra hjulsett:	Lettmetallfelg

## Bilder og vedlegg



1. Generelt



2. Generelt



3. Generelt



4. Generelt



5. Generelt

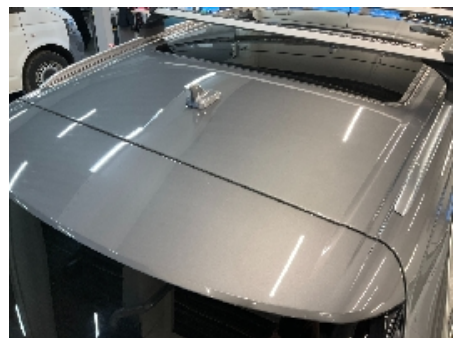

6. Generelt



7. Generelt



8. Generelt



9. Generelt



10. Generelt



11. Generelt



12. Generelt



5260571



13. Generelt



14. Generelt



15. Generelt



16. Generelt

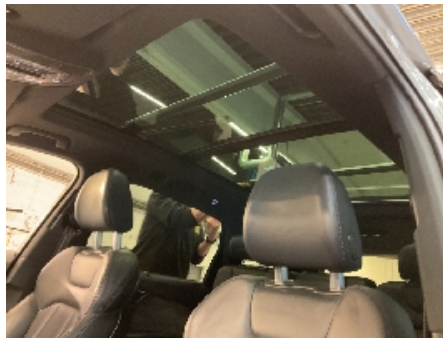

17. Generelt



18. Generelt



19. Generelt



20. Generelt



21. Generelt



22. Generelt



23. Generelt



24. Generelt





5260571



25. Generelt



26. Generelt



27. Generelt



28. Generelt



29. Generelt



30. Generelt



31. Generelt



32. Generelt



33. Generelt



34. Generelt



35. Generelt



36. Generelt



37. Generelt



38. Generelt



39. Generelt



40. Generelt



41. Generelt



42. Generelt



43. Generelt



44. Generelt



45. Generelt



46. Generelt



47. Generelt



48. Generelt



5260571



49. Generelt



50. Generelt



51. Generelt



52. Generelt



53. Generelt



54. Generelt



55. Generelt



56. Generelt



57. Generelt



58. Generelt



59. Generelt



5260571

## Leveransebetingelser

### 1. Testrapporten

Testrapporten inneholder identifikasjon av kjøretøy og kunde samt beskrivelse av testens omfang med måleresultater der det foreligger.

### 2. Bedømming-vurderingsdefinisjon

Forklaring til bokstavkodene som benyttes ved PDF rapport:

V = Normalt. Tilstand vurdert «normal» iht. kjøretøyets alder og kjørelengde

R = Reparasjon. Anbefaler utbedring iht. kontrollpunkt

O = Opplysning. Informasjon iht. kontrollpunkt og/eller kjøretøy

S = Skiftet. Kontrollpunkt inkl. komponentskifte

J = Justert. Kontrollpunkt inkl. justering

I = Ikkeutført. Kontrollpunkt ikke vurdert

### 3. Gjennomføring av test.

Test utføres på et NAF Senter hvis ikke annet er beskrevet.

### 4. Eiendomsrett

Testens resultat tilhører NAFs kunde. Kundens navn er registrert på side 1 i testrapporten, og eventuelle henvendelser i forbindelse med testen må utføres av registrert kunde. Testresultatene leveres ikke ut til andre uten samtykke fra NAFs kunde.

### 5. Demontering

NAF demonterer ikke for kontroll/vurdering, og kan dermed ikke påpeke feil som kun avdekkes ved demontering. Dersom NAF oppdager avvik der det trengs demontering for kontroll/vurdering, vil dette anmerkes i testrapporten.

### 6. Prøvekjøring, periodiske feil og fremtidige problemer

NAF anmerker kun feil og avvik som oppdages på testtidspunktet. Periodiske feil/avvik kan forekomme uten at dette avdekkes pga. manglende symptom(fremtredelse) ved testtidspunktet. Det er ikke mulig å forutse fremtidige problemer, feil eller avvik.

NAF prøvekjører bilen kun i begrenset grad.

### 7. Avlesing av elektronisk lagrede feilkoder via kjøretøyets OBD kontakt

NAF leser feilkoder på de elektroniske styresystemene som bilprodusenten har gitt tilgang til. Tilgang kan variere mellom ulike bilmerker og modeller og systemene leses med det testutstyret som benyttes av NAF. Det skilles ikke mellom permanente og periodiske feilkoder. NAF kan ikke påvise avvik i bilens oppgitte kilometerstand ved hjelp av diagnose.

### 8. NAFs ansvar

NAF har vurdert alle kontrollpunkter i den aktuelle testrapporten i henhold til NAFs definisjoner og retningslinjer. Kontrollpunkter som ikke omtales i rapporten er ikke inkludert eller vurdert.

Feil/avvik som avdekkes i etterkant av testen, kan ikke lastes NAF uten at det dokumenteres at følgende kumulative vilkår foreligger:

- feil/avvik må anses å ha foreligget ved testtidspunktet
- feil/avvik kan avdekkes etter gjeldende definisjoner og retningslinjer (innhold) av kontrollpunkt ved testtidspunktet
- feil/avvik kan avdekkes ved benyttet testutstyr i NAF ved testtidspunktet
- feil/avvik kan avdekkes ved gjeldende testforutsetninger ved testtidspunktet
- feil/avvik medfører konsekvenstap
- NAF har opptrådt uaktsomt ved testtidspunktet

### 9. Klageadgang næringsmarked

Testens resultat tilhører NAFs kunde. Kundens navn er registrert på side 1 i testrapporten. Ved eventuelle uoverensstemmelser i forbindelse med levert dokumentasjon, skal kunde ta dette opp med NAF. NAF er forretningsmessig leverandør til kunde og forholder seg kun til denne avtalepart.

Alle reklamasjoner må være NAF i hende skriftlig senest 10 dager etter at testen er utført.

### 10. Reklamasjonsansvaret til NAF

Ved uoverensstemmelse mellom tekst og bilder i testrapport og ett av disse viser riktig tilstand, er feilen ikke reklamasjonsgrunn.

NAF AS er ikke ansvarlig for feil i opplysninger som er hentet elektronisk fra 3.-part.

NAF AS kan kreve at bilen stilles til disposisjon for kontroll.

Ved reklamasjon kan NAF AS forlange å få mulighet til å reparere på eget verksted.

Hvis kjøper starter reparasjon på annet verksted uten skriftlig godkjenning fra NAF AS bortfaller retten til å kreve utgiften refundert av NAF AS.

Ved reparasjon på kjøpers verksted beregnes priser etter NAF AS sine innkjøpspriser (Meca eller tilsvarende) og selvkost på timepris. Benyttes DBS-systemet som grunnlag for delepriser benyttes importørpriser uten fraktpåslag.

Arbeidstidsettes iht. Haynes Pro med faktor 1

Diagnoserapport vedlegges der kunden har bestilt dette. Diagnoserapporten betraktes som en del av testrapporten.

Reklamasjonskravets størrelse er under alle omstendigheter oppad begrenset til prisen på testen, med mindre noe annet er særskilt avtalt.

NAF AS anbefaler at budgivere selv inspiserer objektet.

NAF SEM  
Døvlevei 23  
3170 SEM  
Telefon:  
Fax:  
E-mail:  
Website:



17. feb. 2025

Køretøj: Audi Q7 3.0 V6 24V TDI e-tron  
Motorkode: CVZA  
Produktionsår: 15-18  
Kilometerstand: 143334 (udlæst fra styreenhed)  
Registrering Nr: LJ 68575  
VIN: WAUZZZ4M8JD005761 (udlæst fra styreenhed)  
Testet: 17. feb. 2025 08:50:42

---

Car History: Samlet udlæsning/gateway

---

**OBD** **OBD** **0 Fejl**

**Drivlinje** **Hybridbatteristyring** **1 Fejl**

Fejlkode: 4122  
CAN-forbindelse fra bremsesystemstyreenhed  
Kommunikation forstyrret.

**Drivlinje** **Højspændings-batterilader** **1 Fejl**

Fejlkode: 13705504  
Databus  
Budskab mangler.

**Drivlinje** **Termostyring** **1 Fejl**

Fejlkode: 60015  
Forkonditionering kabine  
Begrænsning af funktionstid

**bremsesystem** **Bremseelektronik** **7 Fejl**

Fejlkode: 12891401  
Bremsekraftforstærker, styreenhed  
Uplausibelt signal.

Fejlkode: 12891402  
Bremsekraftforstærker, styreenhed  
Uplausibelt signal.

Fejlkode: 4560900

Bremsekraftforstærker, styreenhed  
Funktion ukorrekt.

Fejlkode: 4560898  
Bremsekraftforstærker, styreenhed  
Funktion ukorrekt.

Fejlkode: 4560902  
Bremsekraftforstærker, styreenhed  
Funktion ukorrekt.

Fejlkode: 450560  
Databus  
Meddelelse ukorrekt.

Fejlkode: 4560896  
Bremsekraftforstærker, styreenhed  
Funktion ukorrekt.

**bremsesystem**                      **Bremsekraftforstærkning**                      **1 Fejl**

Fejlkode: 216064  
Bremsepedalsensor-signal 1/2  
Signaler indbyrdes uplausible.

**Passiv sikkerhed**                      **Airbag**                      **4 Fejl**

Fejlkode: 1060613  
Databus  
Meddelelse ukorrekt.

Fejlkode: 1060614  
Databus  
Meddelelse ukorrekt.

Fejlkode: 1060615  
Databus  
Meddelelse ukorrekt.

Fejlkode: 1060617  
Databus  
Meddelelse ukorrekt.

**Termostyring**                      **Varme/klimaanlæg**                      **1 Fejl**

Fejlkode: 263424  
Temperaturføler sæde BV  
Strømkreds med fejl.

**Førerassistentsystem**                      **Frontkmerasystem**                      **3 Fejl**

Fejlkode: 1123671  
Forlygtestyreenhed  
Tågemode aktiv.

Fejlkode: 1123600  
Strækingsdata navigationssystem  
Hella Gutmann Solutions GmbH

Signal med fejl.

Fejlkode: 1123601  
Strækningsdata navigationssystem  
Signal med fejl.

**Førerassistentsystem      Radarsensor adaptiv fartpilot      4 Fejl**

Fejlkode: 1538  
Sensor autom. afstandsregulering  
Synsfelt delvist/helt begrænset.

Fejlkode: 1396  
Sensor autom. afstandsregulering  
Synsfelt delvist/helt begrænset.

Fejlkode: 1542  
Sensor autom. afstandsregulering  
Synsfelt delvist/helt begrænset.

Fejlkode: 1397  
Sensor autom. afstandsregulering  
Synsfelt delvist/helt begrænset.

**Førerassistentsystem      Radarsensor adaptiv fartpilot 2      2 Fejl**

Fejlkode: 1538  
Sensor autom. afstandsregulering  
Synsfelt delvist/helt begrænset.

Fejlkode: 1396  
Sensor autom. afstandsregulering  
Synsfelt delvist/helt begrænset.

**Komfort      Central styreenhed komfort      2 Fejl**

Fejlkode: 65645  
Tilbage melding lukketilstand bageste passagerside  
Uplausibelt signal.

Fejlkode: 65569  
Databus  
Budskab mangler.

**Komfort      Gateway-elektronik 1      2 Fejl**

Fejlkode: 65685  
Varmeelement ryglæn HF  
Afbrydelse/kortslutning til plus

Fejlkode: 67736  
Databus  
Meddelelse ukorrekt.

**Komfort      Kombiinstrument      1 Fejl**

Fejlkode: 16777046  
CAN-kommunikation med eldriftsbatteri-oplader  
Kommunikation forstyrret.

<b>Gearkasse</b>	<b>Gearelektronik</b>	<b>0 Fejl</b>
<b>Gearkasse</b>	<b>Differentialespærreelektronik</b>	<b>ikke tilgængelig</b>
<b>Gearkasse</b>	<b>Gearvælger-elektronik</b>	<b>0 Fejl</b>
<b>Undervogn</b>	<b>Chassisstyring</b>	<b>0 Fejl</b>
<b>Undervogn</b>	<b>Rokkestabilisering 1</b>	<b>ikke tilgængelig</b>
<b>Undervogn</b>	<b>Rokkestabilisering 2</b>	<b>ikke tilgængelig</b>
<b>Styretøj</b>	<b>Servostyring</b>	<b>0 Fejl</b>
<b>Styretøj</b>	<b>Ratstammemodul</b>	<b>0 Fejl</b>
<b>Styretøj</b>	<b>Elektron. Ratstammelåsning</b>	<b>ikke tilgængelig</b>
<b>Styretøj</b>	<b>Bagakselstyretøj</b>	<b>ikke tilgængelig</b>
<b>Infotainmentsystem</b>	<b>Informationselektronik</b>	<b>1 Fejl</b>

Fejlkode: 7205  
CAN-bus  
Manglende meddelelse

<b>Dæktryksovervågning</b>	<b>Dæktryksovervågning</b>	<b>ikke tilgængelig</b>
----------------------------	----------------------------	-------------------------