



Basiskart

Byrådsavdeling for klima, miljø og byutvikling

Plan- og bygningsetaten

Målestokk v/A4: 1:500

Dato: 11.09.2023

Gnr/Bnr/Fnr/Snr: 46/316/0/0

Adresse: Ulsmågvegen 30, 5224 NESTTUN



BERGEN
KOMMUNE

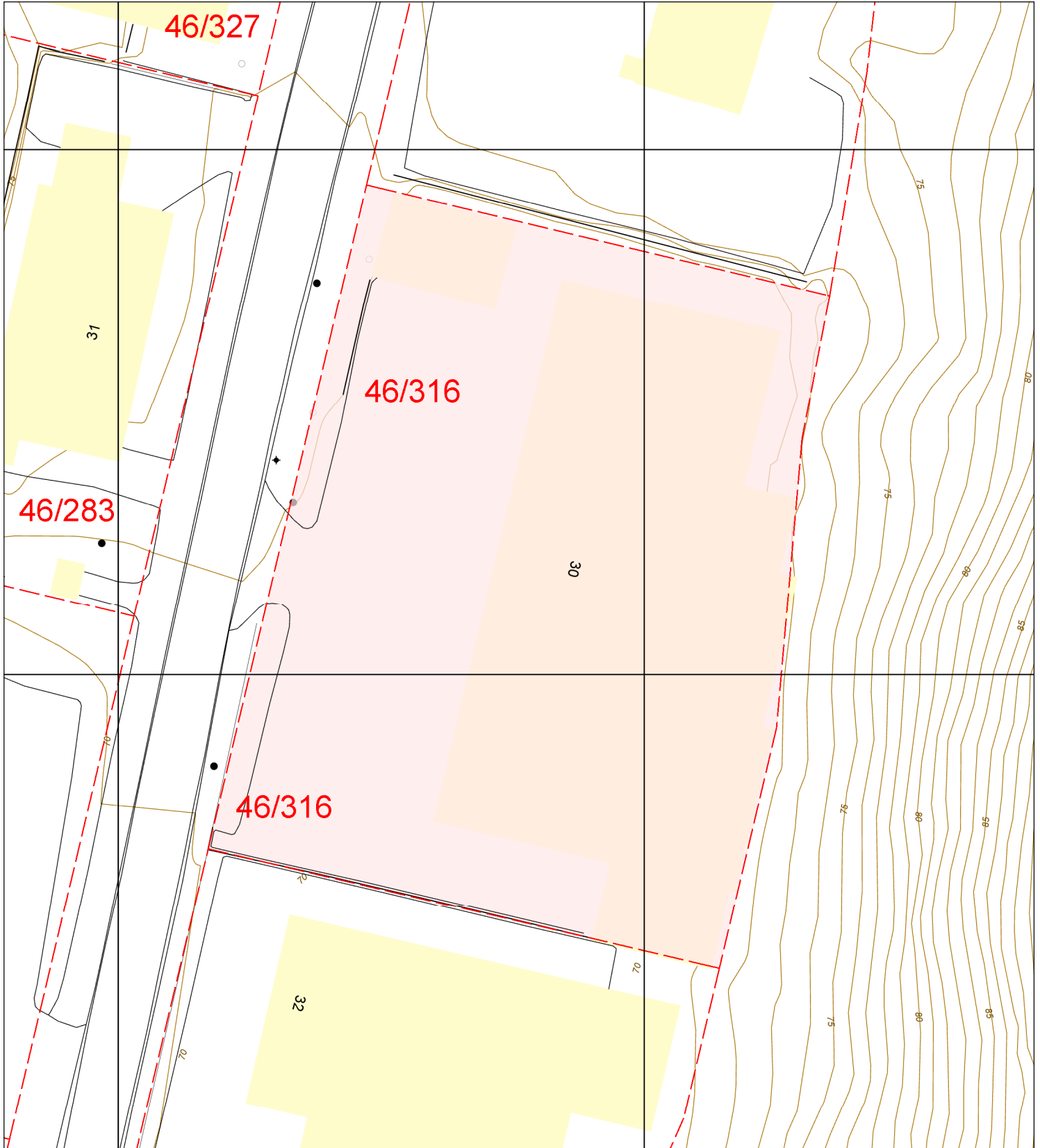

- Eiendomsgrense - sikker
- - - Eiendomsgrense - usikker
- Bygning
- ▨ Registrert tiltak bygg
- Fredet bygg

- - - Registrert tiltak anlegg
- Kulturminne
- - - Gangveg og sti
- - - Traktorveg
- InnmåltTre

- Allé
- Hekk
- EL belysningspunkt
- ⚡ EL Nettstasjon
- Ledning kum

- Mast
- ⚡ Skap
- Høydekurve
- ▲ Fastmerker

PROSJEKT

ULSMÅGHALLEN, GNR. 46, BNR. 316, FANA

TEGNING

situasjonsplan

PROSJEKTNR. 101

Vedlegg 1

MALESTOKK 1:1000

DATO 4. 6. 82

TEGNER SA

ULF ROSTOEN
ARKITEKT MNAL
Ostre Nesttun 10
5050 Nesttun TH 27 15 10

TEGNING NR. 2
5 FEB. 1983
318
05

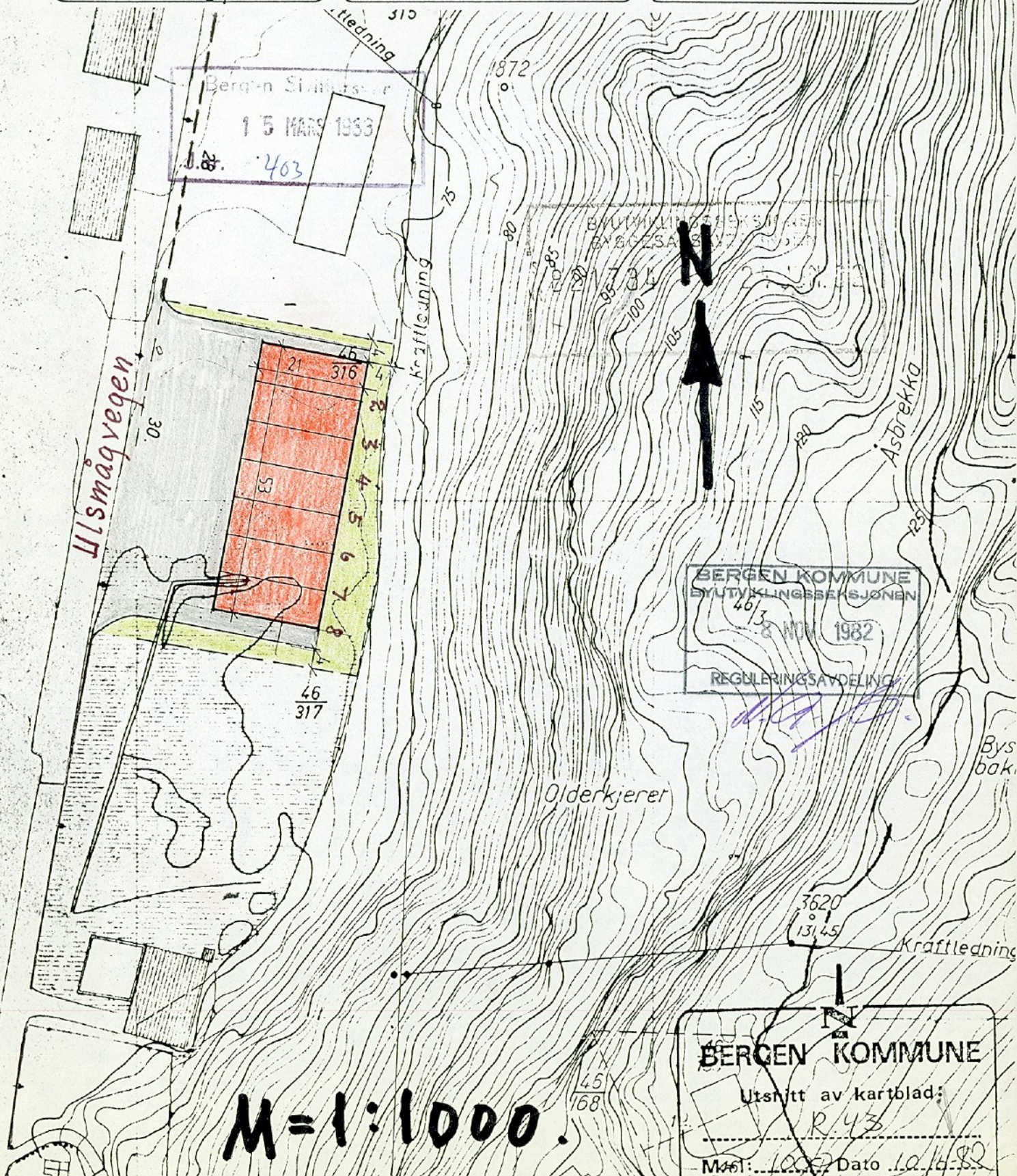

M=1:1000

BERGEN KOMMUNE
Utsnitt av kartblad:
R 43
Mål: 1000 Dato 10/6/82

210

Reg. 11

3296

19

41

12,00

40

0,31
12

46/315

21,57

10,35

40

17,06

21,00

A=3120 m²

46/316

53,0

15,82

17

46/3

x 58,300

T 11 93 p 4 63 IV

46/316

5,3

17,71

11,15

11,10

9

~~EMH~~

16,26

29,55

38,24

15

16

46/317

A=3159 m²

14,24

6

N



BERGEN KOMMUNE

Utsnitt av kartblad

nr. C-43 I-III

M=1: 500 Ekv. m

Bergen Si
15 MAR 1983
J.no 403

16/8-82

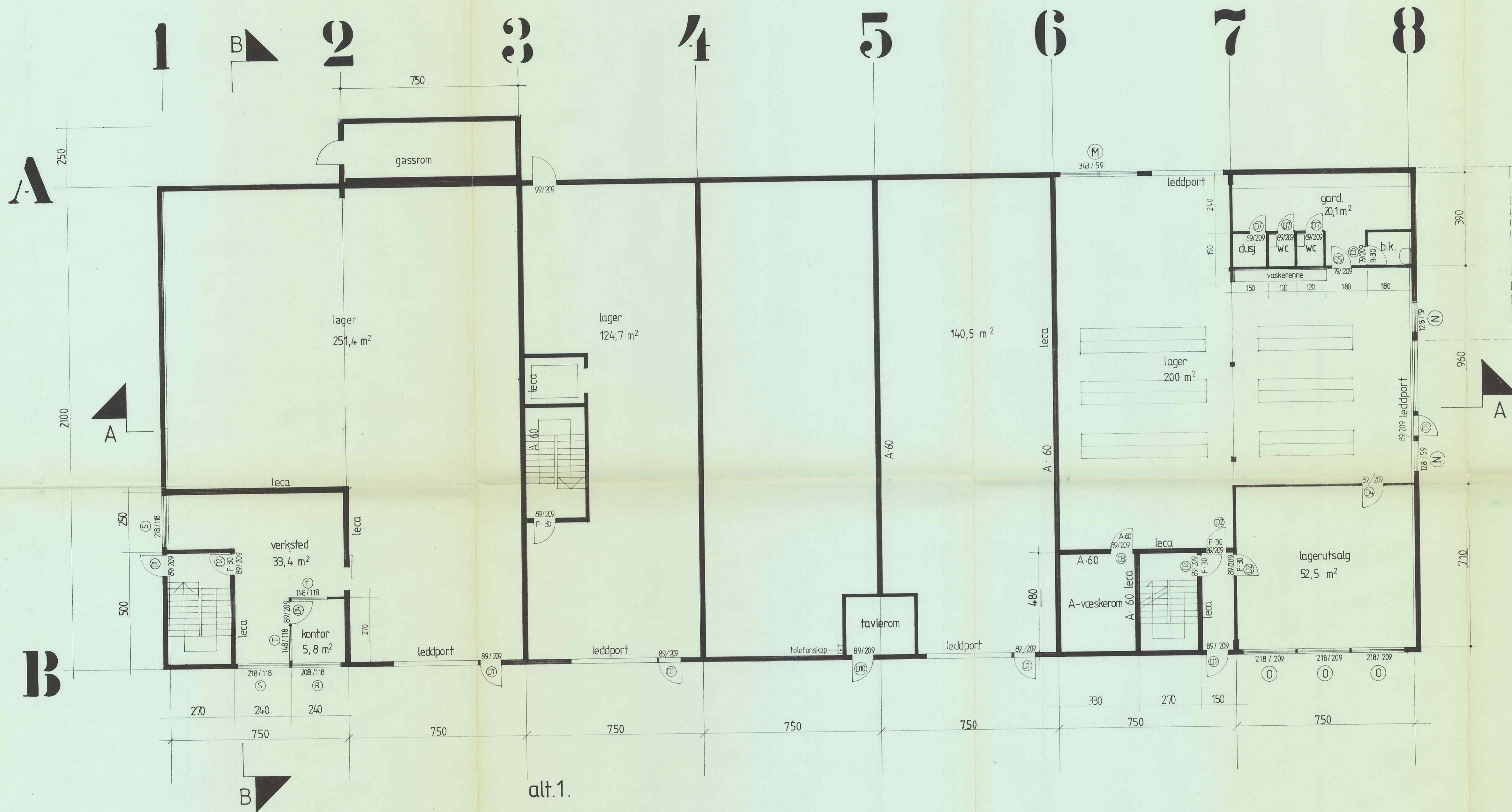

- REV. 14.6.83 akse 3-4
- REV. 10.5.83 gassrom flyttet
- REV. 24.3.83 innv vindusfelt
- REV. 18.3.83 vaskerom, trapperom, akse 1-3
- REV. 17.3.83 dør vaskerom
- REV. 25.2.83
- REV. 24.2.83
- REV. 28.1.83
- REV. 15.6.82

BYGGHERRS TEGNING
 BYGGSAGVÅRINGSKONTROLLEN
 22.08.83 831479

PROSJEKT
ULSMÅGHALLEN, GNR. 46, BNR. 316, FANA

TEGNING
 plan 1. etg. PROSJEKTNR. 101

MALESTOKK 1: 100

DATE 3. 6. 82

TEGNER 54

ULF ROSTØEN
 ARKITEKT MNAL
 Østre Nesttunvei 10
 5050 Nesttun - Tlf. 27 15 70

02

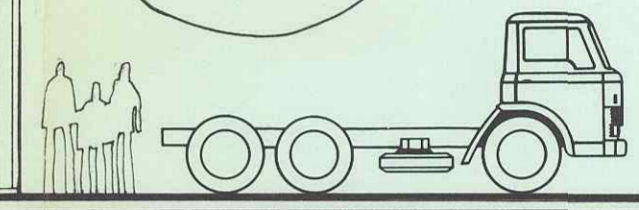
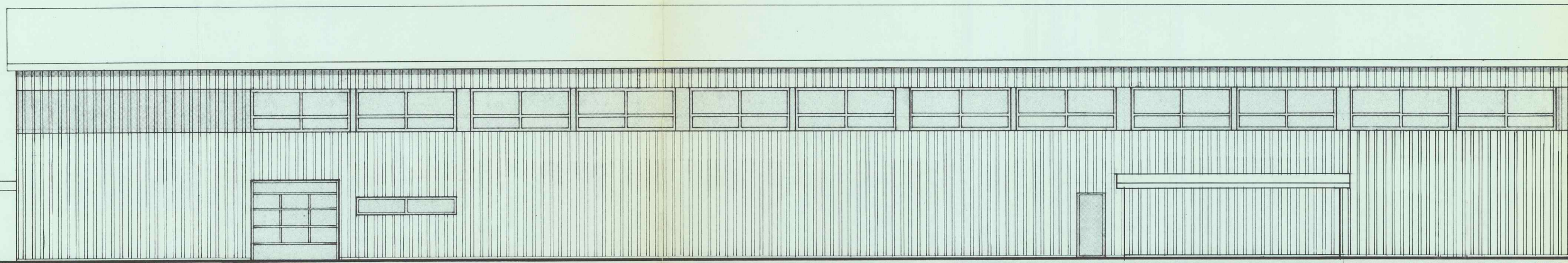

ÖST

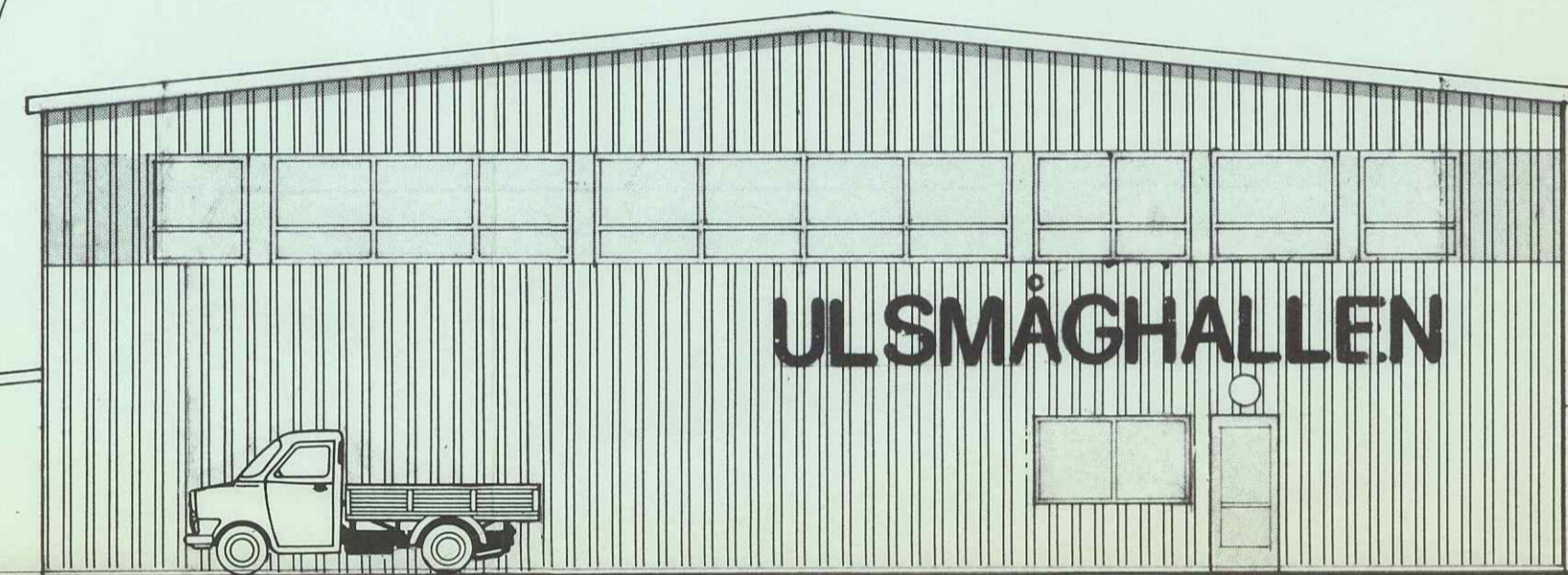

ULSMÅGHALLEN

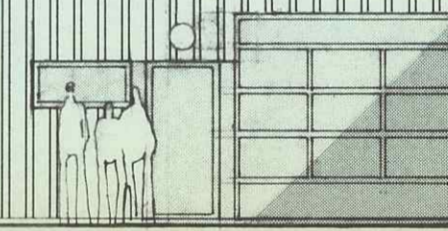
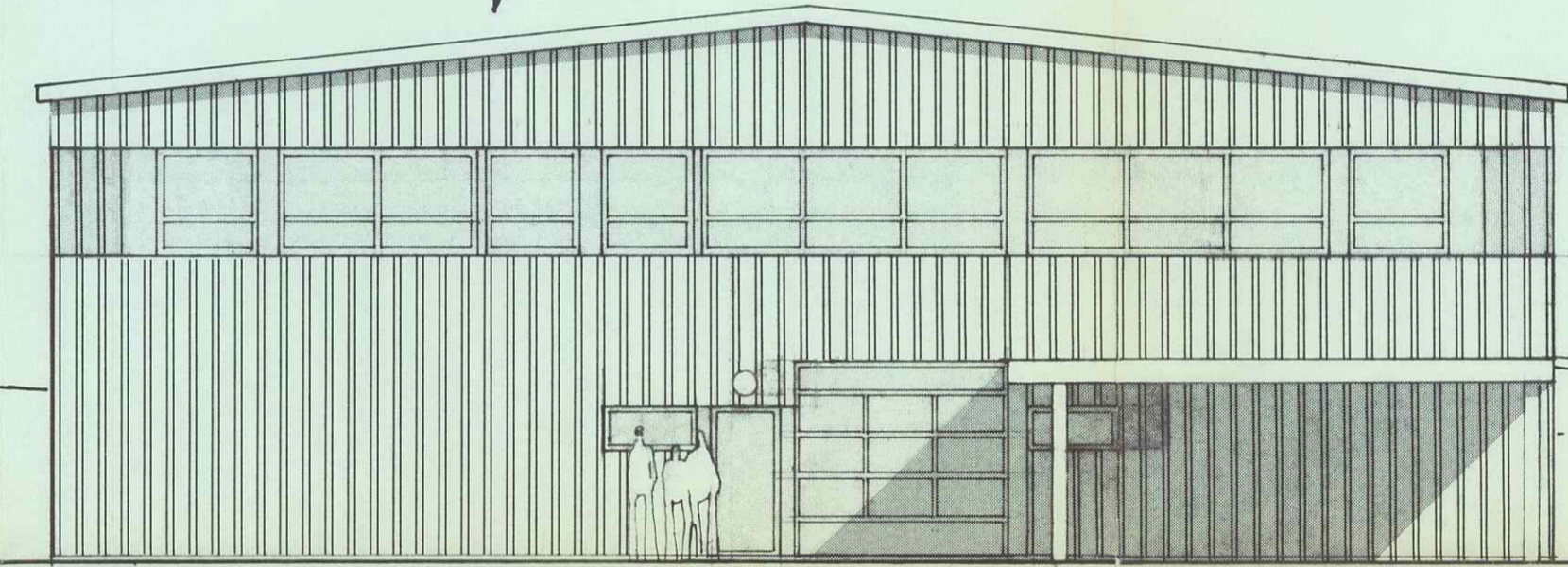
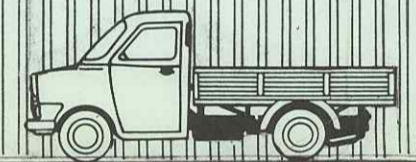

NORD

SYD

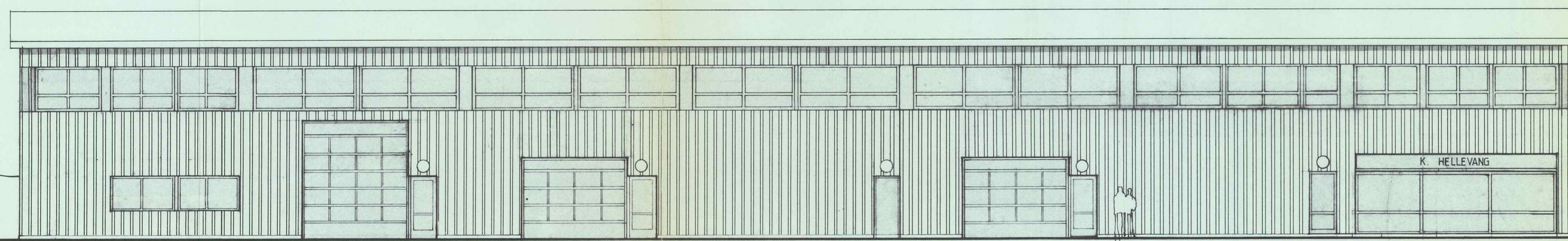

K. HELLEVANG

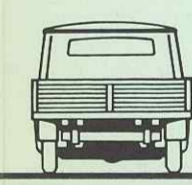
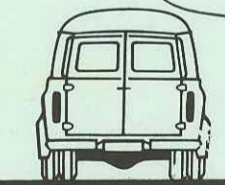

FRAMMØKSTJØ
27. JUL 83 1156
ARK. NR.

VEST

- REV. 16. 6. 83
- REV. 10. 5. 83
- REV. 22. 3. 83
- REV. 3. 3. 83
- REV. 24. 2. 83
- REV. 31. 1. 83
- REV. 10. 6. 82 retning

BYUTVIKLINGSSEK. LØREN
BYGGERÅKAVDEL. PLAN
22.08.83 831479

PROSJEKT
ULSMÅGHALLEN, GNR. 46, BNR. 316, FANA

TEGNING fasader PROSJEKT NR. 101

MALESTOKK 1 : 100
 DATO 4. 6. 82
 TEGNER SM

ULF ROSTØEN
ARKITEKT MNAL
 Østre Nessstuvei 10
 5050 Nessstun - Tlf. 27 19 70

TEGNING NR. **05**

72,1 m²

ARBEIDSTILSYNET
00509 / 0 6.02.84
8. DISTRIKT

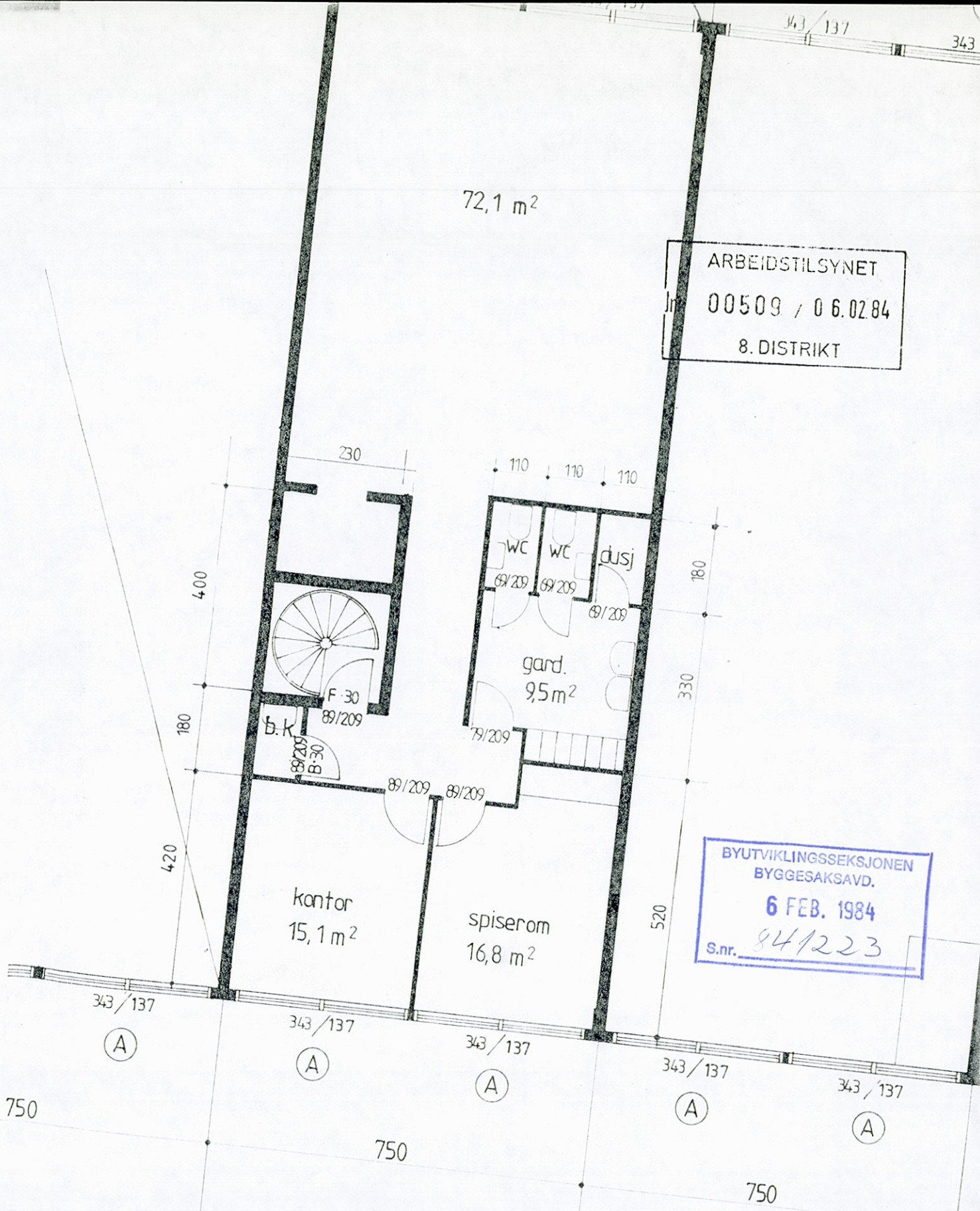

BYUTVIKLINGSSEKSJONEN
BYGGESAKSAVD.
6 FEB. 1984
S.nr. 84/223

Anteggsplanen f. Fiske land

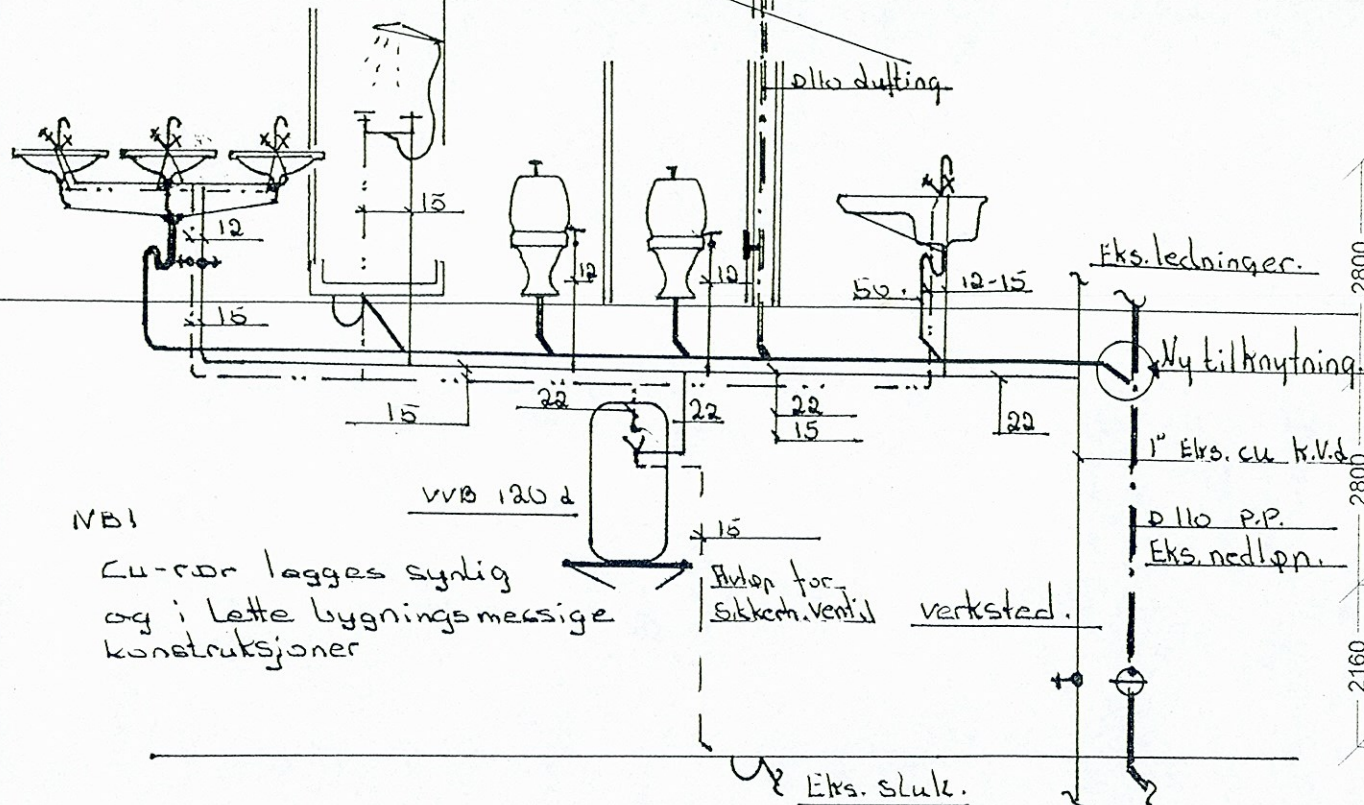

NB!
Cu-rør legges synlig og i lette bygningsmessige konstruksjoner

VVB 120 d

Åbning for Sikkerhetsventil verksted.

Opplegg under mesanin.

VVS BYGG A.S
AUT. RØRLEGGEBEDRIFT

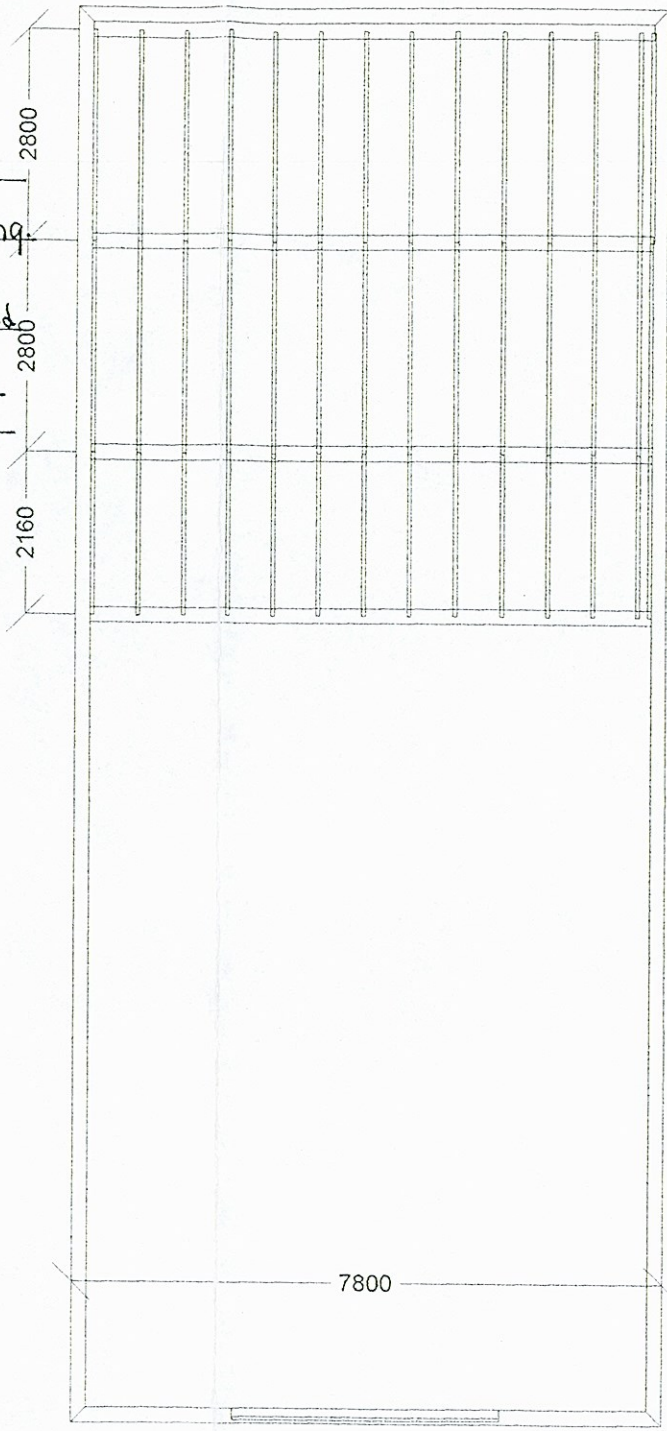
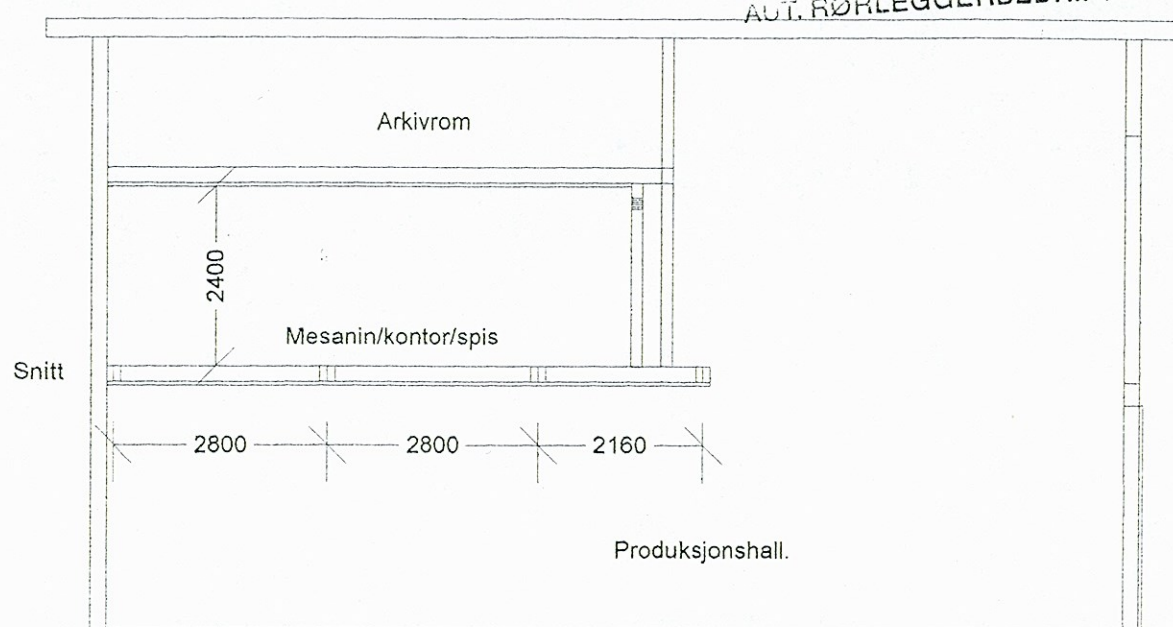

BERGEN KOMMUNE Byutvikling
Ark.nr. Dok.nr.
20.MAR00*00010278
Kontor/saksbeh. Byggesaksavdelingen

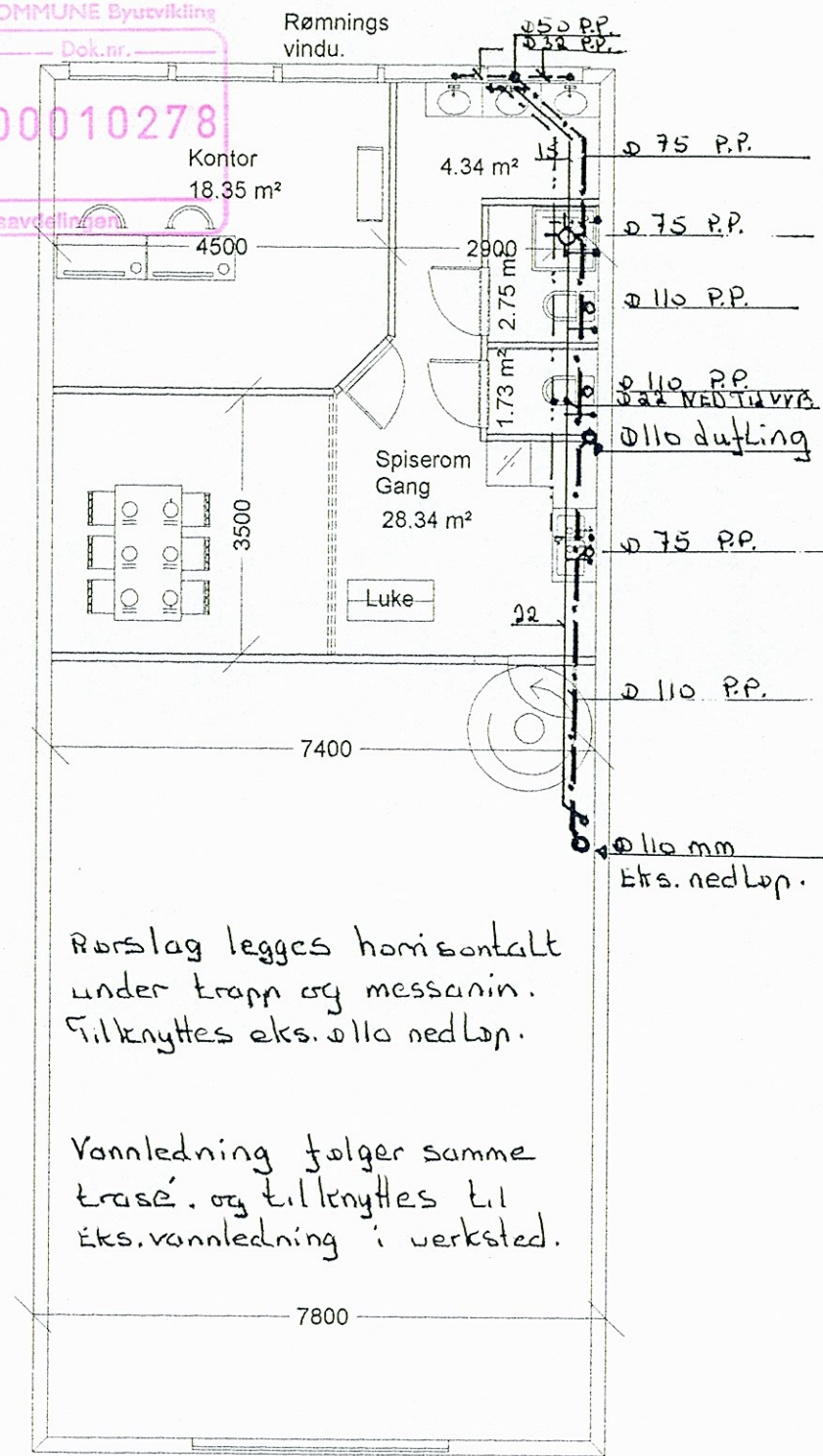

Rørslag legges horisontalt under trappe og mesanin. Tilknyttes eks. 110 nedløp.

Vannledning følger samme trase, og tilknyttes til Eks.vannledning i verksted.

VVS BYGG A.S
AUT. RØRLEGGEBEDRIFT

TORSBYGG AS
BYGGMESTER

Art.	Nr.	Beskrivelse	Plan/snitt	Tegn./Material	MC	Enhets. Vekt	Del Nummer
Dato	25.01.2000	Tegnet av	T.Støen	Traced	Skala	Mesanin/kontor. 57.M2 Produksjonshall. 150.M2	
Kontrollert	Godkjent	Projeksjon		1:100	B.Areal. 207.M2		
Tiltakshaver	Dahle Mek. Verksted Ulsmågveien 30 5224 Nestun			Revidert	03.03.2000	Erstattet av	
				Torsbygg A.S			Rev.