



5177794

NAF Bruktbiltest

Testdato
16.01.2025



Kunde

Navn	Auksjonen.no Co/Santander	Kontaktperson	
Medlemsnummer	95140190	Navn	Auksjonen.no Co/Santander
Adresse	Døvleveien 23	Telefon	33300540
Postnummer og -sted	3170 SEM	E-post	
Telefon	33300540		
Ekstern referanse	461361		



Kjøretøy

Bilmerke	Citroen	Motorstørrelse	1499 cm ³
Modell	Berlingo	Motoreffekt	75 kW
Type	E	Aksler i drift	1
Registreringsnr.	DR93816	Drivstofftype	Diesel
Understellsnr.	VR7EFYHYCLJ816084	Kjøretøygruppe	315
Km.stand.	45234	Bruktimportert	Ja
Farge	Hvit	Registreringsår	2020
Karosseritype	Integrert førerhus	Registrert første gang	30.11.2020
		Frist for neste EU kontroll	29.11.2024



Informasjon

NAF Bruktbiltest (BBT) er en uavhengig vurdering av kjøretøyets tekniske tilstand iht. definerte kontrollpunkter. De aktuelle kontrollpunktene fremkommer i testen og vurderes / bedømmes etter NAF sine definisjoner og retningslinjer som også hensyntar bilens alder og km-stand.

NAF anmerker kun feil, mangler og avvik som avdekkes på testtidspunktet. Forutsetninger for utført test er angitt på side 2 i denne rapporten. NAF demonterer ikke for kontroll. Det kan være indikasjon knyttet til tekniske forhold som krever ytterligere utredning for å kunne fastslå omfang. Det kan også være periodiske feil som ikke kan avdekkes på testtidspunktet. Se utfyllende leveransebeskrivelse side 6.

NAF Bruktbiltest er utført på oppdrag av bilforhandler. Alle henvendelser til testen og øvrige forhold til bilens tekniske tilstand må avklares mellom kjøper av bilen og bilforhandler testen er utstedt til.



5177794

Testresultater

Ref.Id	Repareres	Resultat	Beskrivelse
1.9	Kjøreegenskaper	Vibrasjoner ved bremsing	
3.5	Nøkler / Utstyr	Nøkkel/er mangler	
4.1	Service/ Dokum.	Serviceokumentasjon mangler	
6.10	Bremseskiver	Rust på bremseskive:	Høyre bak, Venstre foran, Venstre bak, Høyre foran
23.1	Full systemskann	Det finnes feilkoder, se rapport	
45.12	Instrumenter	Ryggekamera virker ikke	
58.5	Tilstand 12 volt batteri	Bør lade batteri	
67.17	Ekstra hjulsett	Ekstra hjulsett mangler	
70.1	Hjulkapsler/navkopper	Hjulkapsel som ikke fremstår hel og komplett Høyre bak pga. sprekker, defekter, skader og/eller mangler, skift:	
86.3	Lakk / karosseri utvendig	Skadet:	Venstre bakskjerm
86.7		Rust / korrosjon i innvendig kant:	Venstre fordør
86.10		Karosseriskade	Kanal venstre side
98.3	Seter	Hull/rift gjennom setetrekk:	Høyre foran

Ref.Id	Opplysning	Resultat	Beskrivelse
5.10	Bremsebelegg	Bremsekloss/-er ikke kontrollert pga manglende innsyn:	Venstre foran, Høyre foran, Venstre bak, Høyre bak
5.11		Bremseklosser bør byttes samtidig som bremseskivene	Venstre bak, Venstre foran, Høyre bak, Høyre foran
6.16	Bremseskiver	Overflaterust eller mindre enn 25% av overflaten rustet	Begge sider foran
6.17		Overflaterust eller mindre enn 50% av overflaten rustet	Begge sider bak
23.6	Full systemskann	Etter avtale med kunde er feilkode/r slettet, feilsøking må påregnes dersom feilkode dukker opp igjen	
70.6	Hjulkapsler/navkopper	Komplett hjulkapsel med ripe i overflaten: 1 hjulkapsel	
86.17	Lakk / karosseri utvendig	Diverse småbulker/lakkriper	
86.27		Vanskelig å vurdere fordi bilen er:	våt og skitten
86.34		* Diverse steinsprut/lakksår. Diverse riper/sår i plastdetaljer.	
102.8	Laste-/bagasjerom	Lasterom har spesialinnredning	



5177794

Servicehistorikk

Bilen mangler servicebok

Testforhold

Maks hastighet ved prøvekjøring	60 km/t
Utetemperatur ved prøvekjøring	4 °C
Føreforhold ved prøvekjøring	Isete;Vått
Er bilen skitten eller nediset:	Ja
Frist for neste EU kontroll	30.11.2024



5177794

Prøvekjøring

1 - Kjøreegenskaper

R**Generell informasjon**

3 - Nøkler / Utstyr

R

4 - Service/ Dokum.

R**Bremser**

5 - Bremsbelegg

O

6 - Bremseskiver

R

8 - Parkeringsbrems

✓

9 - Bremsvirkning

✓

10 - Bremsvæsknivå

✓

12 - Bremsørør

✓

13 - Bremseslanger

✓

14 - Bremskraftforsterker

✓

15 - Bremsedal

✓

Lys og signaler

17 - Lys

✓

19 - Refleks

✓

20 - Lyd / lyssignaler

✓

21 - Varsellamper

✓

22 - Varsellamper utvidet

✓

e-Diagnose

23 - Full systemskann

R**Motor**

27 - Motor virkemåte

✓

28 - Utvendig tilstand motor

✓

29 - Oljenivå motor

✓

30 - Kjølevæske

✓

31 - Kjølevifte

✓

32 - Kjølesystem

✓

33 - Eksosanlegg

✓

35 - Motorfester

✓

36 - Drivstofftank, rør, slange

✓

37 - Registerreim

✓

Drivverk

38 - Clutch

✓

39 - Girkasse (manuell)

✓

42 - Drivaksler

✓

Elektriske anlegg

44 - Instrument belysning

✓

45 - Instrumenter

R

47 - Elektrisk vindusheis

✓

49 - Kupevifte

✓

50 - Varmeapparat / klimaanlegg (AC)

✓

51 - Vindusvisker, spyler (foran/bak)

✓

53 - Sentrallås

✓

55 - Ladespenning generator

✓

56 - Drivrem generator

✓

57 - Batteri ytre tilstand

✓

58 - Tilstand 12 volt batteri

R

59 - Tilhengerkontakt

✓

Hjul, dekk, felg

65 - Dekk

✓

66 - Felg

✓

Hjul, dekk, felg

67 - Ekstra hjulsett

R

68 - Hjullager

✓

70 - Hjulcapsler/navkopper

R**Styring**

71 - Ratt, rattaksel, ledd

✓

72 - Styresnekke, tannstang

✓

73 - Styrestag/ledd

✓

74 - Styreservo

✓

Hjuloppheng

75 - Støtdempere

✓

76 - Stabilisator

✓

77 - Fjærer / fjærbein

✓

78 - Opphengs- / bærearmer foraksel

✓

79 - Opphengs- / bærearmer bakaksel

✓

80 - Travers

✓



5177794

Karosseri

- | | |
|--------------------------------|---|
| 81 - Frontrute | ✓ |
| 82 - Siderute/bakrute | ✓ |
| 83 - Dør-/panseråpner | ✓ |
| 84 - Lås | ✓ |
| 86 - Lakk / karosseri utvendig | R |
| 87 - Utvendig speil | ✓ |
| 88 - Underside | ✓ |
| 89 - Understellsnummer | ✓ |
| 90 - Tilhengerfeste | ✓ |

Interiør

- | | |
|-----------------------------|---|
| 91 - Dashbord / midtkonsoll | ✓ |
| 92 - Luftdyse kupé | ✓ |
| 93 - Taktrekk | ✓ |
| 94 - Solskjerm | ✓ |
| 95 - Innvendig speil | ✓ |
| 96 - Dørtrekk | ✓ |
| 97 - Døråpning | ✓ |
| 98 - Seter | R |
| 99 - Bilbelte | ✓ |
| 100 - Gulvmatter/-teppe | ✓ |
| 102 - Laste-/bagasjerom | O |
| 103 - Interiør generelt | ✓ |
| 104 - Varseltrekant | ✓ |



5177794

Måleverdier

Ref.Id	Punkt	Frase	Måleverdi
3.1	Nøkler / Utstyr	Antall nøkler:	1 stk
6.1	Bremsekiver		Kontrollert visuelt
9.1	Bremsevirkning	Bremsevirkning, VF	200,00
9.2		Bremsevirkning, HF	200,00
9.3		Bremsevirkning, VB	200,00
9.4		Bremsevirkning, HB	200,00
30.1	Kjølevæske	Kjølevæskens frysepunkt, frostsikker ned til minus:	40 °C
37.1	Registerreim	Bilfabrikanten anbefaler under normale forhold skifte ved km:	180000
37.2		eller ved, måneder:	60
50.1	Varmeapparat / klimaanlegg (AC)	Temperatur på luft inn i klimaanlegg	20 °C
50.2		Temperatur på luft ut av klimaanlegg	3 °C
55.1	Ladespenning generator	Ladespenning med last (V)	13,60 volt
55.2		Ladespenning uten last (V)	14,60 volt
58.1	Tilstand 12 volt batteri	Referanseverdi norm:	EN
58.2		Referanseverdi kaldstart-kapasitet:	760 ampere
58.3		Målt kaldstart-kapasitet:	481 ampere
65.1	Dekk	Mønsterdybde VF	8,50 mm
65.2		Mønsterdybde HF	8,50 mm
65.3		Mønsterdybde VB	8,50 mm
65.4		Mønsterdybde HB	8,50 mm
65.5		Bilen er utrustet med:	Piggfrie vinterdekk
66.1	Felg	Felg montert på bilen:	Stålfelg
67.1	Ekstra hjulsett		Ikke målt grunnet manglende tilgjengelighet

Bilder og vedlegg



1. Generelt



2. Generelt



3. Generelt



4. Generelt



5. Generelt



6. Generelt

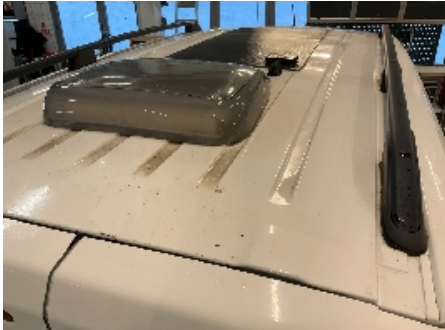

7. Generelt



8. Generelt



9. Generelt



10. Generelt



11. Generelt



12. Generelt



5177794



13. Generelt



14. Generelt



15. Generelt



16. Generelt



17. Generelt



18. Generelt



19. Generelt



20. Generelt



21. Generelt



22. Generelt



23. Generelt



24. Generelt

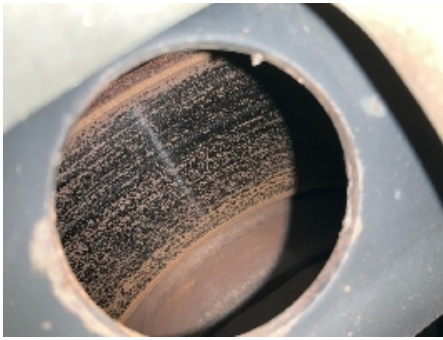

25. Generelt

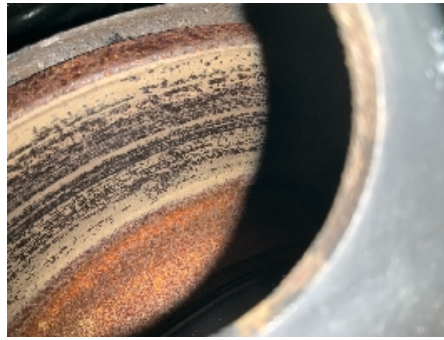

26. Generelt



27. Generelt



28. Generelt



29. Generelt



30. Generelt



31. Generelt



32. Generelt



33. Generelt



34. Generelt



35. Generelt



36. Generelt



5177794



37. Generelt



38. Generelt



39. Generelt



40. Generelt



5177794

Leveransebetingelser

1. Testrapporten

Testrapporten inneholder identifikasjon av kjøretøy og kunde samt beskrivelse av testens omfang med måleresultater der det foreligger.

2. Bedømming-vurderingsdefinisjon

Forklaring til bokstavkodene som benyttes ved PDF rapport:

V = Normalt. Tilstand vurdert «normal» iht. kjøretøyets alder og kjørelengde

R = Reparasjon. Anbefaler utbedring iht. kontrollpunkt

O = Opplysning. Informasjon iht. kontrollpunkt og/eller kjøretøy

S = Skiftet. Kontrollpunkt inkl. komponentskifte

J = Justert. Kontrollpunkt inkl. justering

I = Ikkeutført. Kontrollpunkt ikke vurdert

3. Gjennomføring av test.

Test utføres på et NAF Senter hvis ikke annet er beskrevet.

4. Eiendomsrett

Testens resultat tilhører NAFs kunde. Kundens navn er registrert på side 1 i testrapporten, og eventuelle henvendelser i forbindelse med testen må utføres av registrert kunde. Testresultatene leveres ikke ut til andre uten samtykke fra NAFs kunde.

5. Demontering

NAF demonterer ikke for kontroll/vurdering, og kan dermed ikke påpeke feil som kun avdekkes ved demontering. Dersom NAF oppdager avvik der det trengs demontering for kontroll/vurdering, vil dette anmerkes i testrapporten.

6. Prøvekjøring, periodiske feil og fremtidige problemer

NAF anmerker kun feil og avvik som oppdages på testtidspunktet. Periodiske feil/avvik kan forekomme uten at dette avdekkes pga. manglende symptom(fremtredelse) ved testtidspunktet. Det er ikke mulig å forutse fremtidige problemer, feil eller avvik.

NAF prøvekjører bilen kun i begrenset grad.

7. Avlesing av elektronisk lagrede feilkoder via kjøretøyets OBD kontakt

NAF leser feilkoder på de elektroniske styresystemene som bilprodusenten har gitt tilgang til. Tilgang kan variere mellom ulike bilmerker og modeller og systemene leses med det testutstyret som benyttes av NAF. Det skilles ikke mellom permanente og periodiske feilkoder. NAF kan ikke påvise avvik i bilens oppgitte kilometerstand ved hjelp av diagnose.

8. NAFs ansvar

NAF har vurdert alle kontrollpunkter i den aktuelle testrapporten i henhold til NAFs definisjoner og retningslinjer. Kontrollpunkter som ikke omtales i rapporten er ikke inkludert eller vurdert.

Feil/avvik som avdekkes i etterkant av testen, kan ikke lastes NAF uten at det dokumenteres at følgende kumulative vilkår foreligger:

- feil/avvik må anses å ha foreligget ved testtidspunktet
- feil/avvik kan avdekkes etter gjeldende definisjoner og retningslinjer (innhold) av kontrollpunkt ved testtidspunktet
- feil/avvik kan avdekkes ved benyttet testutstyr i NAF ved testtidspunktet
- feil/avvik kan avdekkes ved gjeldende testforutsetninger ved testtidspunktet
- feil/avvik medfører konsekvenstap
- NAF har opptrådt uaktsomt ved testtidspunktet

9. Klageadgang næringsmarked

Testens resultat tilhører NAFs kunde. Kundens navn er registrert på side 1 i testrapporten. Ved eventuelle uoverensstemmelser i forbindelse med levert dokumentasjon, skal kunde ta dette opp med NAF. NAF er forretningsmessig leverandør til kunde og forholder seg kun til denne avtalepart.

Alle reklamasjoner må være NAF i hende skriftlig senest 10 dager etter at testen er utført.

10. Reklamasjonsansvaret til NAF

Ved uoverensstemmelse mellom tekst og bilder i testrapport og ett av disse viser riktig tilstand, er feilen ikke reklamasjonsgrunn.

NAF AS er ikke ansvarlig for feil i opplysninger som er hentet elektronisk fra 3.-part.

NAF AS kan kreve at bilen stilles til disposisjon for kontroll.

Ved reklamasjon kan NAF AS forlange å få mulighet til å reparere på eget verksted.

Hvis kjøper starter reparasjon på annet verksted uten skriftlig godkjenning fra NAF AS bortfaller retten til å kreve utgiften refundert av NAF AS.

Ved reparasjon på kjøpers verksted beregnes priser etter NAF AS sine innkjøpspriser (Meca eller tilsvarende) og selvkost på timepris. Benyttes DBS-systemet som grunnlag for delepriser benyttes importørpriser uten fraktpåslag.

Arbeidstidsettes iht. Haynes Pro med faktor 1

Diagnoserapport vedlegges der kunden har bestilt dette. Diagnoserapporten betraktes som en del av testrapporten.

Reklamasjonskravets størrelse er under alle omstendigheter oppad begrenset til prisen på testen, med mindre noe annet er særskilt avtalt.

NAF AS anbefaler at budgivere selv inspiserer objektet.

NAF SEM
Døvleveien 23
3170 SEM
Telefon:
Fax:
E-mail:
Website:



16. jan. 2025

Køretøj: Citroen Berlingo-IV 1.5 Blue-HDi
Motorkode: YHY (DV5RD)
Produktionsår: 20-20
Kilometerstand: 45234 (skrevet af kontrolløren)
Registrering Nr: DR 93816
VIN: VR7EFYHYCLJ816084 (udlæst fra styreenhed)
Testet: 16. jan. 2025 10:18:24

Fejlkode

OBD	OBD	0 Fejl
Drivlinje	Diesel	3 Fejl
Fejlkode: P2291-26 Trykføler trykfordelerrør (brændstoftryk) Trykstigning for langsom.		
Fejlkode: U1205-81 CAN-bus-forbindelse til ratvinkelsensor Kommunikation forstyrret.		
Fejlkode: P06B8-04 Motorstyringsenhed Hukommelsesfejl		
Drivlinje	Additiv diesel	ikke tilgængelig
bremsesystem	ABS/ESP	0 Fejl
Passiv sikkerhed	Airbag UDS	1 Fejl
Fejlkode: B1400 CAN-bus Spændingsforsyning med fejl.		
Termostyring	Klimaanlæg UDS	0 Fejl
Førerassistentsystem	Multifunktionskamera	ikke tilgængelig
Komfort	Central styreenhed BSI	6 Fejl

Fejlkode: B173D
nøgle
Fejlagtig registrering.

Fejlkode: B1808
Startspærre
Frigivelsessignal forstyrret/overlapper.

Fejlkode: B1715
Dørlås-berøringskontakt FH
Tilstand ikke plausibel.

Fejlkode: B1716
Dørlås-berøringskontakt FV
Tilstand ikke plausibel.

Fejlkode: B1717
Dørlås dobbeltdør bag
Funktion ukorrekt.

Fejlkode: B1805
startermotor
Funktion ukorrekt.

Komfort

Tilbehørsstyreenhed

4 Fejl

Fejlkode: B2EC0
Anhængerbaglygte højre side
Strømkreds med fejl.

Fejlkode: B2EC1
Anhængerbaglygte
Strømkreds med fejl.

Fejlkode: B2ECE
Anhænger-tågebaglygte
Strømkreds med fejl.

Fejlkode: B2ECF
Anhængerbaklys
Strømkreds med fejl.

Komfort

Anhængerstyreenhed

4 Fejl

Fejlkode: B2EC0-13
Anhængerbaglygte højre side
Strømkreds med fejl.

Fejlkode: B2EC1-13
Anhængerbaglygte
Strømkreds med fejl.

Fejlkode: B2ECE-13
Anhænger-tågebaglygte
Strømkreds med fejl.

Fejlkode: B2ECF-13
Anhængerbaklys

Strømkreds med fejl.

Komfort	Kombiinstrument UDS	0 Fejl
Komfort	Info display	0 Fejl
Komfort	Multifunktions-touchscreen	ikke tilgængelig
Komfort	Multiplex-betjeningsenhed	2 Fejl

Fejlkode: U1F6C
CAN-bus-forbindelse til telematik-styreenhed
Fejl i kommunikation.

Fejlkode: B1530
Betjeningsenhed
Funktion ukorrekt.

Komfort	Head up-display UDS	ikke tilgængelig
Komfort	Multifunktionsrat	ikke tilgængelig
Komfort	Kontaktmodul rat	3 Fejl

Fejlkode: B1836
Transponderantenne
Funktion ukorrekt.

Fejlkode: B1835
Radiofjernbetjening
Signal/funktion med fejl.

Fejlkode: B1836
Transponderantenne
Funktion ukorrekt.

Komfort	Regn-/lyssensor UDS	ikke tilgængelig
Komfort	Parkeringsssensor	ikke tilgængelig
Komfort	Elektron. tændingslås	ikke tilgængelig
Komfort	Dørmodul for, førerside PDPC	ikke tilgængelig
Tyverisikring	Tyverialarm	ikke tilgængelig
Tyverisikring	alarmhorn	ikke tilgængelig
Styretøj	Servostyring CAN	2 Fejl

Fejlkode: C1406
Servostyringsmotor
Funktion ukorrekt.

Fejlkode: C1644
Spændingsforsyning
Hella Gutmann Solutions GmbH

Spændingsforsyning med fejl.

Infotainmentsystem	Autoradio CAN	0 Fejl
Infotainmentsystem	Navigation	ikke tilgængelig
Infotainmentsystem	Telematikbetjeningsenhed	ikke tilgængelig
Infotainmentsystem	Cd-afspiller ekstern	ikke tilgængelig