



5302173

# NAF Bruktbiltest

**Testdato**  
05.03.2025

## Kunde

<b>Navn</b>	Auksjonen.no As	<b>Kontaktperson</b>	
<b>Medlemsnummer</b>	94448735	<b>Navn</b>	Auksjonen.no As
<b>Adresse</b>	Døvleveien 23	<b>Telefon</b>	33300540
<b>Postnummer og -sted</b>	3170 SEM	<b>E-post</b>	
<b>Telefon</b>	33300540		
<b>Ekstern referanse</b>	470144		



## Kjøretøy

<b>Bilmerke</b>	Renault	<b>Motorstørrelse</b>	1997 cm <sup>3</sup>
<b>Modell</b>	TRAFIC	<b>Motoreffekt</b>	125 kW
<b>Type</b>	L	<b>Aksler i drift</b>	1
<b>Registreringsnr.</b>	DR85287	<b>Drivstofftype</b>	Diesel
<b>Understellsnr.</b>	VF1FL000566221891	<b>Kjøretøygruppe</b>	315
<b>Km.stand.</b>	57481	<b>Bruktimportert</b>	Nei
<b>Farge</b>	Grå	<b>Registreringsår</b>	2020
<b>Karosseritype</b>	Integrert førerhus	<b>Registrert første gang</b>	22.12.2020
		<b>Frist for neste EU kontroll</b>	21.12.2024



## Informasjon

NAF Bruktbiltest (BBT) er en uavhengig vurdering av kjøretøyets tekniske tilstand iht. definerte kontrollpunkter. De aktuelle kontrollpunktene fremkommer i testen og vurderes / bedømmes etter NAF sine definisjoner og retningslinjer som også hensyntar bilens alder og km-stand.

NAF anmerker kun feil, mangler og avvik som avdekkes på testtidspunktet. Forutsetninger for utført test er angitt på side 2 i denne rapporten. NAF demonterer ikke for kontroll. Det kan være indikasjon knyttet til tekniske forhold som krever ytterligere utredning for å kunne fastslå omfang. Det kan også være periodiske feil som ikke kan avdekkes på testtidspunktet. Se utfyllende leveransebeskrivelse side 6.

NAF Bruktbiltest er utført på oppdrag av bilforhandler. Alle henvendelser til testen og øvrige forhold til bilens tekniske tilstand må avklares mellom kjøper av bilen og bilforhandler testen er utstedt til.



5302173

## Testresultater

Ref.Id	Repareres	Resultat	Beskrivelse
3.5	Nøkler / Utstyr	Nøkkel/er mangler	
4.3	Service/ Dokum.	Iht. servicehefte er ikke alle servicer fulgt	Tid mellom servicer er overskredet, Kjøre lengde mellom servicer er overskredet
4.8		Frist for EU kontroll er overskredet	
17.16	Lys	Skadet lykt:	Høyre ryggelys
23.1	Full systemskann	Det finnes feilkoder, se rapport	
45.17	Instrumenter	* Trenger kode for å komme inn på multimediaskjerm. Multimediaskjerm virker å ha et annet språk enn skandinavisk/tysk/engelsk.	
67.17	Ekstra hjulsett	Ekstra hjulsett mangler	
81.4	Frontrute	Sprekk i frontrute: <ul style="list-style-type: none"><li>• Reparasjonsmetode: Skift</li></ul>	
86.2	Lakk / karosseri utvendig	Lakkriper:	Støtfanger bak
86.3		Skadet:	Høyre bakskjerm, Støtfanger bak
87.5	Utvendig speil	Skade på speilramme / -hus	Høyre side
97.1	Døråpning	Sår eller skade:	Venstre fordør, Bakluke/-dør
98.2	Seter	Misfarget/skittent:	Venstre foran, Høyre foran, Midten foran
103.1	Interiør generelt	Forurensing og/eller ubehagelig lukt	
Ref.Id	Opplysning	Resultat	Beskrivelse
1.16	Kjøreegenskaper	* Ratt noe ut av midtstilling. Noe vibrasjoner ved bremsing.	
2.14	Unormal lyd	Ulyd fra hjuloppheng foran	
6.16	Bremsekiver	Overflaterust eller mindre enn 25% av overflaten rustet	Begge sider foran
6.17		Overflaterust eller mindre enn 50% av overflaten rustet	Begge sider bak
23.6	Full systemskann	Etter avtale med kunde er feilkode/r slettet, feilsøking må påregnes dersom feilkode dukker opp igjen	
28.11	Utvendig tilstand motor	* Liten oljelekkasje, rengjør før nærmere kontroll.	
60.7	Tilleggsvarmer / parkeringsvarmer	Ikke funksjonsprøvd	
86.17	Lakk / karosseri utvendig	Diverse småbulker/lakkriper	
86.34		* Diverse steinsprut/lakksår.	



5302173

Ref.Id	Opplysning	Resultat	Beskrivelse
87.11	Utvendig speil	Ripe i speilhus:	Venstre
88.15	Underside	* Liten jekkeskade på høyre kanal.	
99.11	Bilbelte	Vridd belte	Midtre foran

### Servicehistorikk

Angitte servicer er de som er oppført i serviceheftet/annen dokumentasjon funnet i bilen. Avvik i forhold til angitte serviceintervaller/retningslinjer i serviceheftet, anmerkes og fremkommer i rapporten.

Dato	Km.stand
04.05.2023	21093

### Testforhold

<b>Maks hastighet ved prøvekjøring</b>	60 km/t
<b>Utetemperatur ved prøvekjøring</b>	7 °C
<b>Føreforhold ved prøvekjøring</b>	Tørt;Vått
<b>Er bilen skitten eller nediset:</b>	Nei
<b>Frist for neste EU kontroll</b>	22.12.2024



5302173

**Prøvekjøring**

- 1 - Kjøreegenskaper **O**
- 2 - Unormal lyd **O**

**Generell informasjon**

- 3 - Nøkler / Utstyr **R**
- 4 - Service/ Dokum. **R**

**Bremser**

- 5 - Bremsbelegg **✓**
- 6 - Bremseskiver **O**
- 8 - Parkeringsbrems **✓**
- 9 - Bremsvirkning **✓**
- 10 - Bremsvæsknivå **✓**
- 12 - Bremsørør **✓**
- 13 - Bremseslanger **✓**
- 14 - Bremskraftforsterker **✓**
- 15 - Brems pedal **✓**

**Lys og signaler**

- 17 - Lys **R**
- 19 - Refleks **✓**
- 20 - Lyd / lyssignaler **✓**
- 21 - Varsellamper **✓**
- 22 - Varsellamper utvidet **✓**

**e-Diagnose**

- 23 - Full systemskann **R**

**Motor**

- 27 - Motor virkemåte **✓**
- 28 - Utvendig tilstand motor **O**
- 29 - Oljenivå motor **✓**
- 30 - Kjølevæske **✓**
- 31 - Kjølevifte **✓**
- 32 - Kjølesystem **✓**
- 33 - Eksosanlegg **✓**
- 35 - Motorfester **✓**
- 36 - Drivstofftank, rør, slange **✓**
- 37 - Registerreim **✓**

**Drivverk**

- 40 - Girkasse (automatisk) **✓**
- 42 - Drivaksler **✓**

**Elektriske anlegg**

- 44 - Instrument belysning **✓**
- 45 - Instrumenter **R**
- 47 - Elektrisk vindusheis **✓**
- 48 - Oppvarmet bakrute **✓**
- 49 - Kupevifte **✓**
- 50 - Varmeapparat / klimaanlegg (AC) **✓**
- 51 - Vindusvisker, spyler (foran/bak) **✓**
- 53 - Sentrallås **✓**
- 54 - Setevarmer **✓**
- 55 - Ladespenning generator **✓**
- 56 - Drivrem generator **✓**
- 58 - Tilstand 12 volt batteri **✓**
- 59 - Tilhengerkontakt **✓**
- 60 - Tilleggsvarmer / parkeringsvarmer **O**

**Hjul, dekk, felg**

- 65 - Dekk **✓**

**Hjul, dekk, felg**

- 66 - Felg **✓**
- 67 - Ekstra hjulsett **R**
- 68 - Hjullager **✓**

**Styring**

- 71 - Ratt, rattaksel, ledd **✓**
- 72 - Styresnekke, tannstang **✓**
- 73 - Styrestag/ledd **✓**
- 74 - Styreservo **✓**

**Hjuloppheng**

- 75 - Støtdempere **✓**
- 76 - Stabilisator **✓**
- 77 - Fjærer / fjærbein **✓**
- 78 - Opphengs- / bærearmer foraksel **✓**
- 79 - Opphengs- / bærearmer bakaksel **✓**
- 80 - Travers **✓**



5302173

## Karosseri

81 - Frontrute	R
82 - Siderute/bakrute	✓
83 - Dør-/panseråpner	✓
84 - Lås	✓
86 - Lakk / karosseri utvendig	R
87 - Utvendig speil	R
88 - Underside	O
89 - Understellsnummer	✓
90 - Tilhengerfeste	✓

## Interiør

91 - Dashbord / midtkonsoll	✓
92 - Luftdyse kupé	✓
93 - Taktrekk	✓
94 - Solskjerm	✓
95 - Innvendig speil	✓
96 - Dørtrekk	✓
97 - Døråpning	R
98 - Seter	R
99 - Bilbelte	O
100 - Gulvmatter/-teppe	✓
102 - Laste-/bagasjerom	✓
103 - Interiør generelt	R
104 - Varseltrekant	✓



5302173

**Måleverdier**

Ref.Id	Punkt	Fråse	Måleverdi
3.1	Nøkler / Utstyr	Antall nøkler:	1 stk
6.1	Bremseskiver		Kontrollert visuelt
9.1	Bremsevirkning	Bremsevirkning, VF	300,00
9.2		Bremsevirkning, HF	300,00
9.3		Bremsevirkning, VB	200,00
9.4		Bremsevirkning, HB	200,00
30.1	Kjølevæske	Kjølevæskens frysepunkt, frostsikker ned til minus:	40 °C
37.1	Registerreim		Bilen har registerkjede
50.1	Varmeapparat / klimaanlegg (AC)	Temperatur på luft inn i klimaanlegg	20 °C
50.2		Temperatur på luft ut av klimaanlegg	3 °C
55.1	Ladespenning generator	Ladespenning med last (V)	14,80 volt
55.2		Ladespenning uten last (V)	15,10 volt
58.1	Tilstand 12 volt batteri		Ikke mulig å måle uten demontering
65.1	Dekk	Mønsterdybde VF	7,50 mm
65.2		Mønsterdybde HF	8,00 mm
65.3		Mønsterdybde VB	8,50 mm
65.4		Mønsterdybde HB	8,00 mm
65.5		Bilen er utrustet med:	Piggfrie vinterdekk
66.1	Felg	Felg montert på bilen:	Lettmetallfelg
67.1	Ekstra hjulsett		Ikke målt grunnet manglende tilgjengelighet



## Bilder og vedlegg



1. Generelt



2. Generelt



3. Generelt



4. Generelt



5. Generelt



6. Generelt

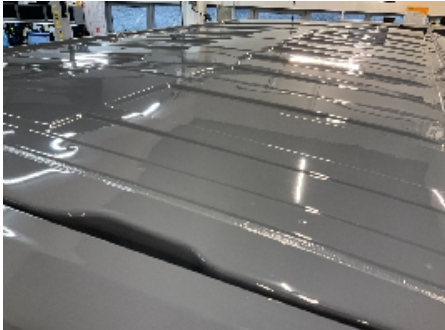

7. Generelt



8. Generelt



9. Generelt



10. Generelt



11. Generelt



12. Generelt





5302173



13. Generelt



14. Generelt



15. Generelt



16. Generelt



17. Generelt



18. Generelt



19. Generelt



20. Generelt



21. Generelt



22. Generelt



23. Generelt



24. Generelt



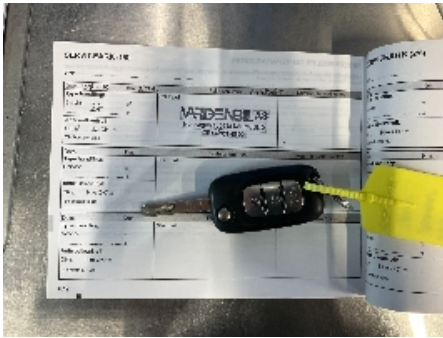

25. Generelt



26. Generelt



27. Generelt



28. Generelt



29. Generelt



30. Generelt



31. Generelt



32. Generelt



33. Generelt



34. Generelt



35. Generelt



36. Generelt





37. Generelt



38. Generelt



39. Generelt



40. Generelt



41. Generelt



42. Generelt



43. Generelt



44. Generelt



45. Generelt



46. Generelt



47. Generelt



48. Generelt



5302173



49. Generelt



50. Generelt



51. Generelt



52. Generelt



5302173

## Leveransebetingelser

### 1. Testrapporten

Testrapporten inneholder identifikasjon av kjøretøy og kunde samt beskrivelse av testens omfang med måleresultater der det foreligger.

### 2. Bedømming-vurderingsdefinisjon

Forklaring til bokstavkodene som benyttes ved PDF rapport:

V = Normalt. Tilstand vurdert «normal» iht. kjøretøyets alder og kjørelengde

R = Reparasjon. Anbefaler utbedring iht. kontrollpunkt

O = Opplysning. Informasjon iht. kontrollpunkt og/eller kjøretøy

S = Skiftet. Kontrollpunkt inkl. komponentskifte

J = Justert. Kontrollpunkt inkl. justering

I = Ikkeutført. Kontrollpunkt ikke vurdert

### 3. Gjennomføring av test.

Test utføres på et NAF Senter hvis ikke annet er beskrevet.

### 4. Eiendomsrett

Testens resultat tilhører NAFs kunde. Kundens navn er registrert på side 1 i testrapporten, og eventuelle henvendelser i forbindelse med testen må utføres av registrert kunde. Testresultatene leveres ikke ut til andre uten samtykke fra NAFs kunde.

### 5. Demontering

NAF demonterer ikke for kontroll/vurdering, og kan dermed ikke påpeke feil som kun avdekkes ved demontering. Dersom NAF oppdager avvik der det trengs demontering for kontroll/vurdering, vil dette anmerkes i testrapporten.

### 6. Prøvekjøring, periodiske feil og fremtidige problemer

NAF anmerker kun feil og avvik som oppdages på testtidspunktet. Periodiske feil/avvik kan forekomme uten at dette avdekkes pga. manglende symptom(fremtredelse) ved testtidspunktet. Det er ikke mulig å forutse fremtidige problemer, feil eller avvik.

NAF prøvekjører bilen kun i begrenset grad.

### 7. Avlesing av elektronisk lagrede feilkoder via kjøretøyets OBD kontakt

NAF leser feilkoder på de elektroniske styresystemene som bilprodusenten har gitt tilgang til. Tilgang kan variere mellom ulike bilmerker og modeller og systemene leses med det testutstyret som benyttes av NAF. Det skilles ikke mellom permanente og periodiske feilkoder. NAF kan ikke påvise avvik i bilens oppgitte kilometerstand ved hjelp av diagnose.

### 8. NAFs ansvar

NAF har vurdert alle kontrollpunkter i den aktuelle testrapporten i henhold til NAFs definisjoner og retningslinjer. Kontrollpunkter som ikke omtales i rapporten er ikke inkludert eller vurdert.

Feil/avvik som avdekkes i etterkant av testen, kan ikke lastes NAF uten at det dokumenteres at følgende kumulative vilkår foreligger:

- feil/avvik må anses å ha foreligget ved testtidspunktet
- feil/avvik kan avdekkes etter gjeldende definisjoner og retningslinjer (innhold) av kontrollpunkt ved testtidspunktet
- feil/avvik kan avdekkes ved benyttet testutstyr i NAF ved testtidspunktet
- feil/avvik kan avdekkes ved gjeldende testforutsetninger ved testtidspunktet
- feil/avvik medfører konsekvenstap
- NAF har opptrådt uaktsomt ved testtidspunktet

### 9. Klageadgang næringsmarked

Testens resultat tilhører NAFs kunde. Kundens navn er registrert på side 1 i testrapporten. Ved eventuelle uoverensstemmelser i forbindelse med levert dokumentasjon, skal kunde ta dette opp med NAF. NAF er forretningsmessig leverandør til kunde og forholder seg kun til denne avtalepart.

Alle reklamasjoner må være NAF i hende skriftlig senest 10 dager etter at testen er utført.

### 10. Reklamasjonsansvaret til NAF

Ved uoverensstemmelse mellom tekst og bilder i testrapport og ett av disse viser riktig tilstand, er feilen ikke reklamasjonsgrunn.

NAF AS er ikke ansvarlig for feil i opplysninger som er hentet elektronisk fra 3.-part.

NAF AS kan kreve at bilen stilles til disposisjon for kontroll.

Ved reklamasjon kan NAF AS forlange å få mulighet til å reparere på eget verksted.

Hvis kjøper starter reparasjon på annet verksted uten skriftlig godkjenning fra NAF AS bortfaller retten til å kreve utgiften refundert av NAF AS.

Ved reparasjon på kjøpers verksted beregnes priser etter NAF AS sine innkjøpspriser (Meca eller tilsvarende) og selvkost på timepris. Benyttes DBS-systemet som grunnlag for delepriser benyttes importørpriser uten fraktpåslag.

Arbeidstidsettes iht. Haynes Pro med faktor 1

Diagnoserapport vedlegges der kunden har bestilt dette. Diagnoserapporten betraktes som en del av testrapporten.

Reklamasjonskravets størrelse er under alle omstendigheter oppad begrenset til prisen på testen, med mindre noe annet er særskilt avtalt.

NAF AS anbefaler at budgivere selv inspiserer objektet.



NAF SEM  
Døvleveien 23  
3170 SEM  
Telefon:  
Fax:  
E-mail:  
Website:



5. mar. 2025

Køretøj: Renault Trafic-III 2.0 dCi  
Motorkode: M9R-710 (M9R-V7)  
Produktionsår: 19-21  
Kilometerstand: 57481 (skrevet af kontrolløren)  
Registrering Nr: DR 85287  
VIN: VF1FL000566221891 (udlæst fra styreenhed)  
Testet: 5. mar. 2025 08:43:25

---

Fejlkode

---

**OBD** **OBD** **1 Fejl**

Fejlkode: P1028

**Drivlinje** **Diesel CAN OBD** **5 Fejl**

Fejlkode: DTC C10187  
automatgear  
Funktion ukorrekt.

Fejlkode: DTC 056016  
Styreenhed, spændingsforsyning  
Funktion ukorrekt.

Fejlkode: DTC C31581  
Multiplex-information kørehastighed  
Signal ikke plausibelt/data ikke plausible.

Fejlkode: DTC 102896  
Kølemiddelpumpe for ladeluftkøler  
Funktion ukorrekt.

Fejlkode: DTC 102494  
Ureaadditiv, styreenhed  
Funktion ukorrekt.

**Drivlinje** **AdBlue-styreenhed CAN** **3 Fejl**

Fejlkode: DTC D40181  
Ureaadditiv, styreenhed  
Fejl i kommunikation.

Fejlkode: DTC 208AA2  
Ureaadditivpumpe  
Funktion ukorrekt.

Fejlkode: DTC 0560A2  
Generator  
Spænding/ladning med fejl.

**bremsesystem**                      **ABS/ESP CAN**                      **1 Fejl**

Fejlkode: DTC F00316  
Styreenhed, spændingsforsyning  
Funktion ukorrekt.

**Passiv sikkerhed**                      **Airbag CAN**                      **2 Fejl**

Fejlkode: DTC 80D223  
Airbagkontrollampe  
Strømkreds med fejl.

Fejlkode: DTC F00316  
Styreenhed, spændingsforsyning  
Funktion ukorrekt.

**Termostyring**                      **Tilskudsvarme CAN**                      **4 Fejl**

Fejlkode: DTC 9425  
Styreenhed for tilskudsvarme  
Overopvarmningsbeskyttelse aktiv.

Fejlkode: DTC 9479  
Tilskudsvarmer-flammevagt  
Flammeafbrydelse ved middel ydelse.

Fejlkode: DTC 9484  
Parkeringsvarmer/tilskudsvarmer  
Maksimal starttid er overskredet.

Fejlkode: DTC 9480  
Tilskudsvarmer-flammevagt  
Flammeafbrydelse ved høj ydelse.

**Førerassistentsystem**                      **Parkeringssensor CAN**                      **0 Fejl**

**Komfort**                      **UCH CAN**                      **2 Fejl**

Fejlkode: DTC 953018  
Venstre blinklys  
Strømkreds med fejl.

Fejlkode: DTC 95F031  
Transponder  
Strømkreds med fejl.

**Komfort**                      **UPC CAN**                      **3 Fejl**

Fejlkode: DTC 921113  
Batteriskilleafbryder  
Funktion ukorrekt.

Fejlkode: DTC 926696  
Batteristrømstyrke, sensor  
Funktion/område strømkreds med fejl.

Fejlkode: DTC 926768  
Start/stop-system  
Strømkreds med fejl.

## **Komfort**

## **Instrumentbræt CAN**

**4 Fejl**

Fejlkode: DTC 94011C  
oliestandsføler  
Strømkreds med fejl.

Fejlkode: DTC 94017B  
oliestandsføler  
Strømkreds med fejl.

Fejlkode: DTC 940413  
Airbagkontrollampe  
Strømkreds med fejl.

Fejlkode: DTC F00316  
Batterispænding  
Spændings-/strømforsyning med fejl.

## **Gearkasse**

## **6-trins-dobbeltkoblingsgearkasse**

**0 Fejl**

## **Styretøj**

## **Servostyring CAN**

**1 Fejl**

Fejlkode: DTC 560848  
ABS-styreenhed  
Funktion ukorrekt.

## **Infotainmentsystem**

## **Radio CAN**

**ikke tilgængelig**