

**BMW X4 184 HK AUTOMAT 4X4**
**TESTDATO: 19.02.2025**
**KODE: 1645617**

<b>KJ20150</b>	<b>79 002 KM</b>	<b>30.12.2015</b> Førstegang registrert	<b>Bensin</b>
----------------	------------------	--	---------------

<b>CHASSISNR:</b> WBAXW1102G0P44014	<b>BRUKTIMPORT:</b> Nei
<b>KJØRETØY:</b> Personbil	<b>FRIST FOR PKK:</b> 29.08.2025

NBF Tilstandsrapport er utarbeidet av Norges Bilbransjeforbund og Forbrukerrådet.

NBF Tilstandsrapport gir en detaljert beskrivelse av bilens tilstand, og gir den som kjøper bilen økt trygghet ved kjøpet. Rapporten utarbeides av teknisk kyndig personell, som gjør en grundig kontroll og inspeksjon.

Tilstandsrapporten beskriver bilens tilstand på testtidspunktet hensyntatt bilens alder og kilometerstand, med det utstyret som er i og på bilen.

Se mer om forutsetningene for vurderingen og andre vilkår på siste side.

**OPPSUMMERT STATUS PÅ KJØRETØY**
✔ Ingen anmerkning 🔍 Anmerkning(er)

IDENTITET <span style="float: right;">✔</span>	ASSISTENTSYSTEMER OG DIAGNOSE <span style="float: right;">✔</span>
EKSTERIØR <span style="float: right;">🔍</span>	LYS <span style="float: right;">🔍</span>
MOTOR <span style="float: right;">🔍</span>	HJULOPPHENG/STYRING <span style="float: right;">✔</span>
BREMSER <span style="float: right;">🔍</span>	GIR OG DRIVLINJE <span style="float: right;">✔</span>
INTERIØR <span style="float: right;">✔</span>	OPPLYSNINGER/KLARGJØRING <span style="float: right;">🔍</span>

Punkt	Beskrivelse	Plassering
<b>1. EKSTERIØR</b>		
1.1	Panser	div steinsprut/små lakkskader
1.2	Dører	div steinsprut/små lakkskader
1.3	Bakluke	div steinsprut/små lakkskader
1.4	Skjermer	div steinsprut/små lakkskader
1.5	Dekk/Felger	påbegynnende oksidering, på alu. vinterhjul
1.6	Støtfanger	div steinsprut/små lakkskader
1.7	Støtfanger	div steinsprut/små lakkskader
1.8	Frontvindu	steinsprut
<b>2. LYS</b>		
2.1	Lys bak	krakelering i plast
<b>3. MOTOR</b>		
3.1	Service	leveres med stor service utført (inkl. tennplugger, bremsevæske, luftfilter og pollenfilter)
<b>4. BREMSER</b>		
4.1	Bremsefunksjon	nye bremseklosser foran
<b>5. OPPLYSNINGER/KLARGJØRING</b>		
5.1	Opplysninger	dokumentert service, se bilde
5.2	Opplysninger	PKK utføres, leveres med ny/godkjent EU-kontroll
5.3	Opplysninger	motor har registerkjede, ingen intervall for skift, for info

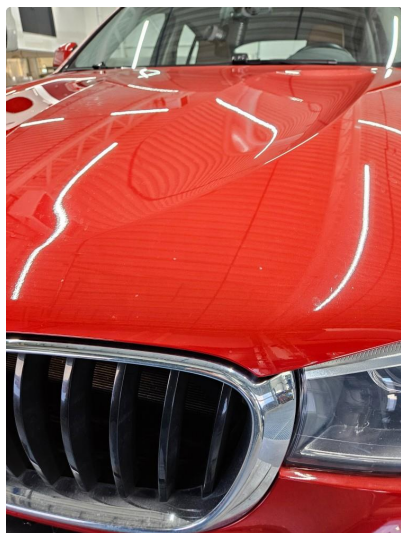

1.1 Div steinsprut/små lakkskader



1.2 Div steinsprut/små lakkskader



1.2 Div steinsprut/små lakkskader



1.2 Div steinsprut/små lakkskader



1.3 Div steinsprut/små lakkskader

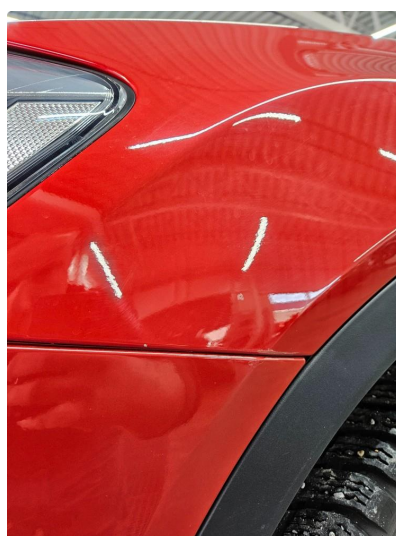

1.4 Div steinsprut/små lakkskader

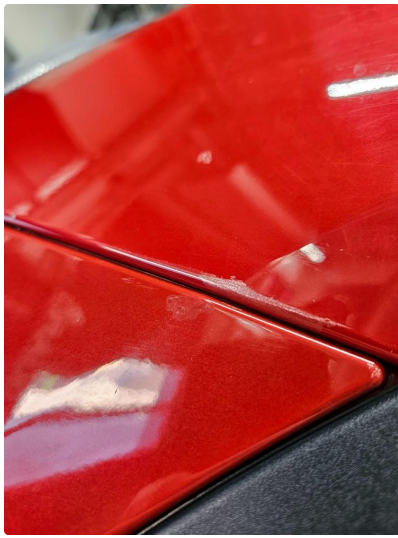

1.4 Div steinsprut/små lakkskader



1.5 Påbegynnende oksidering, på alu. vinterhjul



1.5 Påbegynnende oksidering, på alu. vinterhjul

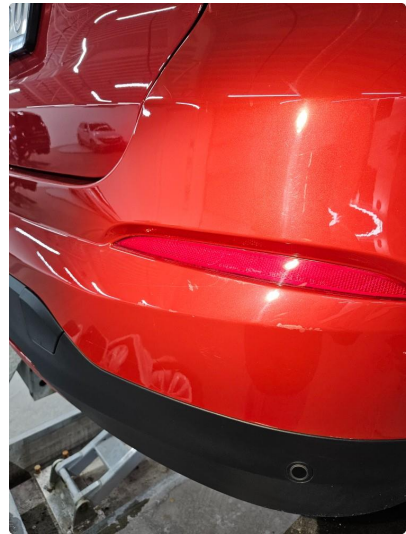

1.6 Div steinsprut/små lakkskader

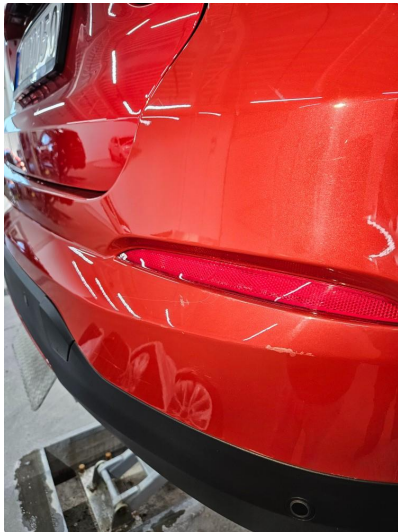

1.6 Div steinsprut/små lakkskader



1.7 Div steinsprut/små lakkskader



1.7 Div steinsprut/små lakkskader



1.8 Steinsprut



2.1 Krakelering i plast



2.1 Krakelering i plast



3.1 Leveres med stor service utført (inkl. tennplugger, bremsevæske, luftfilter og pollenfilter)



3.1 Leveres med stor service utført (inkl. tennplugger, bremsevæske, luftfilter og pollenfilter)



5.1 Dokumentert service, se bilde

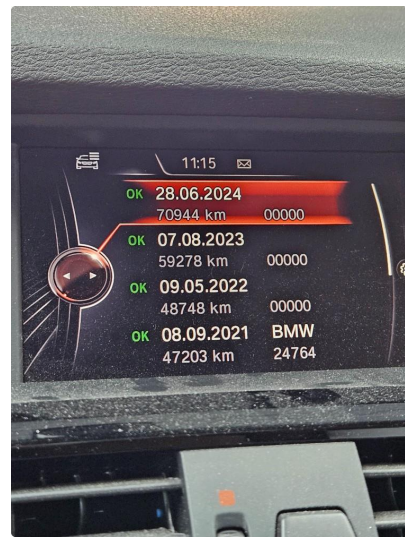

5.1 Dokumentert service, se bilde

moeller.tolerance.com/data/Teknik/TekniskData/TekData.aspx?GenericDataGroups=true&OpenInPopUp=T

BMW X4 [F26] [2014 - 2018] - xDrive 20i N20B20A - XW11 - 2014 - 2018 - kj20150 - Vin: WBAXW1102G0P44014

Registerkjede	
Utskiftingsintervall registerkjede	Ingen informasjon fra produsenten

5.3 Motor har registerkjede, ingen intervall for skift, for info



**KJØRETØYDATA**

ANTALL NØKLER	2	TIDLIGERE BRUK	Normal bruk
TIDLIGERE STØRRE SKADE	Nei		

**PRØVEKJØRING**

PRØVEKJØRT	HASTIGHET	TESTFORHOLD
Ja	80	Glatt

**DEKK OG BREMSER**

PRODUKSJONSDATO SOMMERDEKK	Uke 51, 2022	PRODUKSJONSDATO VINTERDEKK	Uke 13, 2015
----------------------------	--------------	----------------------------	--------------

	VENSTRE FORAN	HØYRE FORAN	VENSTRE BAK	HØYRE BAK
MØNSTERDYBDE SOMMERDEKK (MM)	6,1	6,1	6,3	6,4
MØNSTERDYBDE VINTERDEKK (MM)	7,9	7,9	7,7	7,6

**SERVICEINFORMASJON**

KOMPLETT HISTORIKK	ELEKTRONISK SERVICEHEFTE
Ja	Ja

SERVICER UTFØRT	KILOMETERSTAND
08.02.2018	17671
29.08.2019	30650
06.03.2020	33613
11.03.2021	42449
08.09.2021	47203
09.05.2022	48748
07.08.2023	59278
28.06.2024	70944

**KOMMENTAR**

\* Bilen selges med bruksmerker i henhold til NBF sine retningslinjer for normal slitasje  
 \* 2G-baserte tjenester vil slutte å fungere ved nedstengning av 2G-nettet (2027)



✔ **Kontrollert** | 
 ○ **Ikke kontrollert** | 
 ✘ **Kontrollert, anmerking**

**IDENTITET**

- ✔ Kjennemerke
- ✔ Understellsnummer
- ✔ Dokumentasjon utstyr/godkjenning
- ✔ Nøkler

**ASSISTENTSYSTEMER OG DIAGNOSE**

- ✔ Kamera
- ✔ Sensor
- ✔ Systemfunksjoner
- ✔ Diagnose
- ✔ Prøvekjøring

**EKSTERIØR**

- ✔ Lakk
- ✔ Antirustbehandling
- ✔ Under bil
- ✘ Panser
- ✘ Dører
- ✘ Bakluke
- ✔ Låser/tyverisikring
- ✘ Skjermer
- ✔ Speil
- ✔ Korrosjon
- ✔ Vinduspussere/-spyler
- ✔ Verktøy/nødutstyr
- ✘ Dekk/Felger
- ✔ Hjulmuttere/-bolter
- ✔ Døråpning
- ✔ Terskler/innlastningssone
- ✘ Støtfanger
- ✔ Grill
- ✔ Tak
- ✘ Frontvindu
- ✔ Vinduer
- ✔ Kanal
- ✔ Stolpe
- ✔ Alle flater
- ✔ Ladeluke/tanklokk

**LYS**

- ✔ Lys foran
- ✘ Lys bak
- ✔ Markeringslys
- ✔ Retningslys
- ✔ Nødsignallys
- ✔ Parkeringslys
- ✔ Refleks
- ✔ Andre lys

**MOTOR**

- ✔ Avgass
- ✔ Batteri(er)
- ✔ Tenningsanlegg
- ✔ Drivstoffanlegg/-ledninger
- ✔ Dynamo/lading
- ✔ Eksosanlegg
- ✔ Elektroniske styresystemer
- ✔ Kjølssystem/vannpumpe
- ✔ Lekkasje
- ✔ Motorfester/-demper
- ✔ Oljenivå/røykutvikling
- ✘ Service
- ✔ Startmotor
- ✔ Trekraft
- ✔ Turbo
- ✔ Ladeluftkjøler
- ✔ Kompressor
- ✔ Motor

**HJULOPPHENG/STYRING**

- ✔ Retningsstabilitet/selvoppretting
- ✔ Ratt/styringsmekanisme
- ✔ Hjulager
- ✔ Fjærer/støtdemper
- ✔ Ledd
- ✔ Stabilisatorer/stag
- ✔ Forstilling
- ✔ Bakstilling

**BREMSER**

- ✘ Bremsfunksjon
- ✔ Parkeringsbrems
- ✔ Bremskraftforsterker
- ✔ Bremsvæske
- ✔ Lekkasje
- ✔ Rør/slanger
- ✔ Skiver
- ✔ Bremseskjold

**GIR OG DRIVLINJE**

- ✔ Girkasse
- ✔ Differensial
- ✔ Clutch/kobling/svinghjul
- ✔ Aksler
- ✔ Fordelingskasse

**INTERIØR**

- ✔ Dashbord
- ✔ Instrumenter og brytere
- ✔ Midtkonsoll/midtarmlene
- ✔ Dørtrekk
- ✔ Seter
- ✔ Taktrekk
- ✔ Tepper/bekledning
- ✔ Vindusheiser
- ✔ Bilbelte
- ✔ Varme/AC/Klima
- ✔ Signalhorn/Lydsignal
- ✔ Multimedia
- ✔ Multifunksjonsratt
- ✔ Ratt
- ✔ Deksel

**OPPLYSNINGER/KLARGJØRING**

- ✘ Opplysninger
- ✔ Interiør
- ✔ Øvrig utstyr/klargjøring
- ✔ Annet

Det tas forbehold om mulige avvik i kontrollpunktene avhengig av biltype og modellvariant

## Vilkår, tilstandsrapport

### Hva som er vurdert, forutsetninger for vurderingen

Tilstandsrapporten beskriver bilens tilstand på testtidspunktet med det utstyret som var i og på bilen.

Den tekniske vurderingen av bilen er gjort med utgangspunkt i bilens alder og kjørelengde. Rapporten beskriver om bilens tilstand vurderes som normal ut fra bilens alder og kjørelengde og/eller om det er anmerkninger eller øvrige kommentarer. Kontrollpunktene som er vurdert er listet opp i rapporten.

Bilen er ikke demontert ved vurderingen, og tilstandsrapporten påpeker dermed ikke eventuelle feil som kun kan avdekkes ved demontering eller ved lengre tids bruk ut over ordinær prøvekjøring.

Kapasiteten på driftsbatteriet på el- og hybridbiler er ikke målt, og er derfor ikke en del av tilstandsrapport

Feilmeldinger som bilens produsent har gitt tilgang til og som er tilgjengelige på vurderingstidspunktet/testtidspunktet er avlest. Avlesing av feilmeldinger skjer med tilgjengelig diagnoseutstyr. Ved usikkerhet omkring feilkodene anbefales videre undersøkelser.

Bilen er prøvekjørt, men kun ved en kortere tur. Tekniske egenskaper ved bilen som forutsetter spesielle kjøreforhold er kun vurdert om kjøreforholdene på vurderingstidspunktet gjorde dette mulig.

Periodiske feil og avvik for eksempel ved oljeforbruket på fossile biler kan forekomme uten at dette kan avdekkes, ettersom vurderingen kun gir et øyeblikksbilde av bilens tilstand.

### Ansvar for utsteder av tilstandsrapporten

Tilstandsrapporten er utarbeidet etter oppdrag fra Oppdragsgiveren. Den konkrete tilstandsrapporten tilhører Oppdragsgiveren og vil ikke bli utlevert til tredjemenn uten samtykke fra Oppdragsgiveren

Utsteder av tilstandsrapporten har ikke ansvar for feil gjort ved alminnelig uaktsomhet. For feil gjort ved grov uaktsomhet eller forsett har utsteder av tilstandsrapporten ansvar for dokumentert direkte, påregnelig økonomisk tap forårsaket av feilen.

---

Sted og Dato

---

Sted og Dato

---

Signatur selger

---

Signatur kjøper

Selger og kjøper bekrefter med sine underskrifter at ved inngåelsen av kjøpsavtalen ble tilstandsrapporten gjennomgått med kjøper, og at det spesielt ble informert om avvik fra kravene i forbrukerkjøpslovens § 15 i de tilfeller slike fremkommer i rapporten, og at kjøper aksepterer disse avvikene.