



5267095

NAF Bruktbiltest

Testdato
18.02.2025



Kunde

Navn	Auksjonen.no As	Kontaktperson	
Medlemsnummer	94448735	Navn	Auksjonen.no As
Adresse	Døvleveien 23	Telefon	33300540
Postnummer og -sted	3170 SEM	E-post	
Telefon	33300540		
Ekstern referanse	467261		



Kjøretøy

Bilmerke	Mercedes-Benz	Motorstørrelse	1991 cm ³
Modell	E 350 e	Motoreffekt	155 kW
Type	212	Aksler i drift	1
Registreringsnr.	DR40105	Drivstofftype	Bensin
Understellsnr.	WDD2130501A385137	Kjøretøygruppe	101
Km.stand.	68099	Bruktimportert	Nei
Farge	Sølv	Registreringsår	2017
Karosseritype	Sedan	Registrert første gang	18.12.2017
		Frist for neste EU kontroll	04.12.2024



Informasjon

NAF Bruktbiltest (BBT) er en uavhengig vurdering av kjøretøyets tekniske tilstand iht. definerte kontrollpunkter. De aktuelle kontrollpunktene fremkommer i testen og vurderes / bedømmes etter NAF sine definisjoner og retningslinjer som også hensyntar bilens alder og km-stand.

NAF anmerker kun feil, mangler og avvik som avdekkes på testtidspunktet. Forutsetninger for utført test er angitt på side 2 i denne rapporten. NAF demonterer ikke for kontroll. Det kan være indikasjon knyttet til tekniske forhold som krever ytterligere utredning for å kunne fastslå omfang. Det kan også være periodiske feil som ikke kan avdekkes på testtidspunktet. Se utfyllende leveransebeskrivelse side 6.

NAF Bruktbiltest er utført på oppdrag av bilforhandler. Alle henvendelser til testen og øvrige forhold til bilens tekniske tilstand må avklares mellom kjøper av bilen og bilforhandler testen er utstedt til.



5267095

Testresultater

Ref.Id	Repareres	Resultat	Beskrivelse
3.6	Nøkler / Utstyr	Nøkkel/er virker ikke	
4.7	Service/ Dokum.	Aktivert serviceindikator	
4.8		Frist for EU kontroll er overskredet	
17.15	Lys	Vann / kondens i lykt:	Høyre sideblinklys
21.17	Varsellamper	* Varsellampe for TPMS (Dekktrykk) lyser	
22.2	Varsellamper utvidet	Varsellampe for TPMS (Dekktrykk) lyser	
23.1	Full systemskann	Det finnes feilkoder, se rapport	
23.2		Diagnoseavlesing ligger i testrapport	
66.3	Felg	Skadet felg:	Venstre foran
86.2	Lakk / karosseri utvendig	Lakkriper:	Venstre forskjerm, Høyre forskjerm, Høyre fordør, Støtfanger bak
86.3		Skadet:	Høyre bakkdør, Høyre bakskjerm

Ref.Id	Opplysning	Resultat	Beskrivelse
23.6	Full systemskann	Etter avtale med kunde er feilkode/r slettet, feilsøking må påregnes dersom feilkode dukker opp igjen	
66.10	Felg	Ripe/slitasje på felg	Høyre bak, Høyre foran
67.27	Ekstra hjulsett	Ripe/slitasje	2 felger
67.28		Dekk er noe skjevslitt	
86.18	Lakk / karosseri utvendig	Småbulker:	Støtfanger foran

Servicehistorikk

Bilen har elektronisk servicedokumentasjon

Testforhold

Maks hastighet ved prøvekjøring	60 km/t
Utetemperatur ved prøvekjøring	-3 °C
Føreforhold ved prøvekjøring	Tørt
Bilen ble prøvekjørt:	Driftsvarm motor
Er bilen skitten eller nediset:	Nei
Frist for neste EU kontroll	05.12.2024



5267095

Prøvekjøring

- 1 - Kjøreegenskaper ✓
- 2 - Unormal lyd ✓

Generell informasjon

- 3 - Nøkler / Utstyr **R**
- 4 - Service/ Dokum. **R**

Bremser

- 5 - Bremsbelegg ✓
- 6 - Bremseskiver ✓
- 8 - Parkeringsbrems ✓
- 9 - Bremsvirkning ✓
- 10 - Bremsvæsknivå ✓
- 12 - Bremsørør ✓
- 13 - Bremseslanger ✓
- 14 - Bremskraftforsterker ✓
- 15 - Brems pedal ✓

Lys og signaler

- 17 - Lys **R**
- 19 - Refleks ✓
- 20 - Lyd / lyssignaler ✓
- 21 - Varsellamper **R**
- 22 - Varsellamper utvidet **R**

e-Diagnose

- 23 - Full systemskann **R**

Motor

- 27 - Motor virkemåte ✓
- 28 - Utvendig tilstand motor ✓
- 29 - Oljenivå motor ✓
- 30 - Kjølevæske ✓
- 31 - Kjølevifte ✓
- 32 - Kjølesystem ✓
- 33 - Eksosanlegg ✓
- 35 - Motorfester ✓
- 36 - Drivstofftank, rør, slange ✓

Drivverk

- 40 - Girkasse (automatisk) ✓
- 41 - Differensial ✓
- 42 - Drivaksler ✓
- 43 - Mellomaksel ✓

Elektriske anlegg

- 44 - Instrument belysning ✓
- 45 - Instrumenter ✓
- 47 - Elektrisk vindusheis ✓
- 48 - Oppvarmet bakrute ✓
- 49 - Kupevifte ✓
- 50 - Varmeapparat / klimaanlegg (AC) ✓
- 51 - Vindusvisker, spyler (foran/bak) ✓
- 53 - Sentrallås ✓
- 54 - Setevarmer ✓
- 55 - Ladespenning generator ✓
- 56 - Drivrem generator ✓
- 58 - Tilstand 12 volt batteri ✓
- 61 - Ladekontakt elbil/hybrid ✓
- 62 - Ladekabel elbil/hybrid ✓

Hjul, dekk, felg

- 65 - Dekk ✓
- 66 - Felg **R**
- 67 - Ekstra hjulsett **O**
- 68 - Hjullager ✓

Styring

- 71 - Ratt, rattaksel, ledd ✓
- 72 - Styresnekke, tannstang ✓
- 73 - Styrestag/ledd ✓
- 74 - Styreservo ✓

Hjuloppheng

- 75 - Støtdempere ✓
- 76 - Stabilisator ✓
- 77 - Fjærer / fjærbein ✓
- 78 - Opphengs- / bærearmer foraksel ✓
- 79 - Opphengs- / bærearmer bakaksel ✓
- 80 - Travers ✓



5267095

Karosseri

81 - Frontrute	✓
82 - Siderute/bakrute	✓
83 - Dør-/panseråpner	✓
84 - Lås	✓
85 - Takluke/Panoramatak	✓
86 - Lakk / karosseri utvendig	R
87 - Utvendig speil	✓
88 - Underside	✓
89 - Understellsnummer	✓

Interiør

91 - Dashbord / midtkonsoll	✓
93 - Taktrekk	✓
94 - Solskjerm	✓
95 - Innvendig speil	✓
96 - Dørtrekk	✓
97 - Døråpning	✓
98 - Seter	✓
99 - Bilbelte	✓
102 - Laste-/bagasjerom	✓
103 - Interiør generelt	✓
104 - Varseltrekant	✓



5267095

Måleverdier

Ref.Id	Punkt	Fråse	Måleverdi
3.1	Nøkler / Utstyr	Antall nøkler:	2 stk
6.1	Bremseskiver		Kontrollert visuelt
9.1	Bremsevirkning	Bremsevirkning, VF	250,00
9.2		Bremsevirkning, HF	250,00
9.3		Bremsevirkning, VB	210,00
9.4		Bremsevirkning, HB	210,00
30.1	Kjølevæske	Kjølevæskens frysepunkt, frostsikker ned til minus:	40 °C
50.1	Varmeapparat / klimaanlegg (AC)	Temperatur på luft inn i klimaanlegg	18 °C
50.2		Temperatur på luft ut av klimaanlegg	7 °C
55.1	Ladespenning generator	Ladespenning med last (V)	14,60 volt
55.2		Ladespenning uten last (V)	14,60 volt
58.1	Tilstand 12 volt batteri		Ikke mulig å måle uten demontering
62.1	Ladekabel elbil/hybrid	Antall ladekabler i bilen:	1 stk
65.1	Dekk	Mønsterdybde VF	4,50 mm
65.2		Mønsterdybde HF	4,50 mm
65.3		Mønsterdybde VB	4,50 mm
65.4		Mønsterdybde HB	4,50 mm
65.5		Bilen er utrustet med:	Piggfrie vinterdekk
66.1	Felg	Felg montert på bilen:	Lettmetallfelg
67.1	Ekstra hjulsett	Mønsterdybde	4,00 mm
67.2		Mønsterdybde	4,00 mm
67.3		Mønsterdybde	3,50 mm
67.4		Mønsterdybde	3,50 mm
67.5		Ekstra hjulsett er utrustet med:	Sommerdekk
67.6		Felg på ekstra hjulsett:	Lettmetallfelg

Bilder og vedlegg**1. Generelt****2. Generelt****3. Generelt****4. Generelt****5. Generelt****6. Generelt****7. Generelt****8. Generelt****9. Generelt****10. Generelt****11. Generelt****12. Generelt**



5267095



13. Generelt



14. Generelt



15. Generelt



16. Generelt



17. Generelt



18. Generelt



19. Generelt



20. Generelt



21. Generelt



22. Generelt

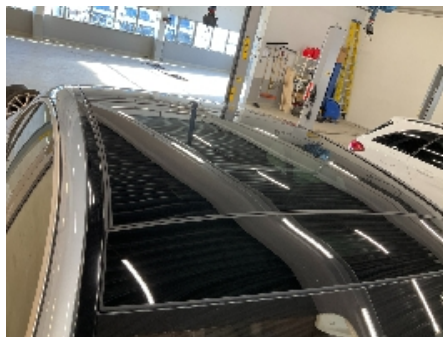

23. Generelt



24. Generelt



5267095



25. Generelt



26. Generelt



27. Generelt



28. Generelt



29. Generelt



30. Generelt



31. Generelt



32. Generelt



33. Generelt



34. Generelt



35. Generelt



36. Generelt



5267095



37. Generelt



38. Generelt



39. Generelt



5267095

Leveransebetingelser

1. Testrapporten

Testrapporten inneholder identifikasjon av kjøretøy og kunde samt beskrivelse av testens omfang med måleresultater der det foreligger.

2. Bedømming-vurderingsdefinisjon

Forklaring til bokstavkodene som benyttes ved PDF rapport:

V = Normalt. Tilstand vurdert «normal» iht. kjøretøyets alder og kjørelengde

R = Reparasjon. Anbefaler utbedring iht. kontrollpunkt

O = Opplysning. Informasjon iht. kontrollpunkt og/eller kjøretøy

S = Skiftet. Kontrollpunkt inkl. komponentskifte

J = Justert. Kontrollpunkt inkl. justering

I = Ikkeutført. Kontrollpunkt ikke vurdert

3. Gjennomføring av test.

Test utføres på et NAF Senter hvis ikke annet er beskrevet.

4. Eiendomsrett

Testens resultat tilhører NAFs kunde. Kundens navn er registrert på side 1 i testrapporten, og eventuelle henvendelser i forbindelse med testen må utføres av registrert kunde. Testresultatene leveres ikke ut til andre uten samtykke fra NAFs kunde.

5. Demontering

NAF demonterer ikke for kontroll/vurdering, og kan dermed ikke påpeke feil som kun avdekkes ved demontering. Dersom NAF oppdager avvik der det trengs demontering for kontroll/vurdering, vil dette anmerkes i testrapporten.

6. Prøvekjøring, periodiske feil og fremtidige problemer

NAF anmerker kun feil og avvik som oppdages på testtidspunktet. Periodiske feil/avvik kan forekomme uten at dette avdekkes pga. manglende symptom(fremtredelse) ved testtidspunktet. Det er ikke mulig å forutse fremtidige problemer, feil eller avvik.

NAF prøvekjører bilen kun i begrenset grad.

7. Avlesing av elektronisk lagrede feilkoder via kjøretøyets OBD kontakt

NAF leser feilkoder på de elektroniske styresystemene som bilprodusenten har gitt tilgang til. Tilgang kan variere mellom ulike bilmerker og modeller og systemene leses med det testutstyret som benyttes av NAF. Det skilles ikke mellom permanente og periodiske feilkoder. NAF kan ikke påvise avvik i bilens oppgitte kilometerstand ved hjelp av diagnose.

8. NAFs ansvar

NAF har vurdert alle kontrollpunkter i den aktuelle testrapporten i henhold til NAFs definisjoner og retningslinjer. Kontrollpunkter som ikke omtales i rapporten er ikke inkludert eller vurdert.

Feil/avvik som avdekkes i etterkant av testen, kan ikke lastes NAF uten at det dokumenteres at følgende kumulative vilkår foreligger:

- feil/avvik må anses å ha foreligget ved testtidspunktet
- feil/avvik kan avdekkes etter gjeldende definisjoner og retningslinjer (innhold) av kontrollpunkt ved testtidspunktet
- feil/avvik kan avdekkes ved benyttet testutstyr i NAF ved testtidspunktet
- feil/avvik kan avdekkes ved gjeldende testforutsetninger ved testtidspunktet
- feil/avvik medfører konsekvenstap
- NAF har opptrådt uaktsomt ved testtidspunktet

9. Klageadgang næringsmarked

Testens resultat tilhører NAFs kunde. Kundens navn er registrert på side 1 i testrapporten. Ved eventuelle uoverensstemmelser i forbindelse med levert dokumentasjon, skal kunde ta dette opp med NAF. NAF er forretningsmessig leverandør til kunde og forholder seg kun til denne avtalepart.

Alle reklamasjoner må være NAF i hende skriftlig senest 10 dager etter at testen er utført.

10. Reklamasjonsansvaret til NAF

Ved uoverensstemmelse mellom tekst og bilder i testrapport og ett av disse viser riktig tilstand, er feilen ikke reklamasjonsgrunn.

NAF AS er ikke ansvarlig for feil i opplysninger som er hentet elektronisk fra 3.-part.

NAF AS kan kreve at bilen stilles til disposisjon for kontroll.

Ved reklamasjon kan NAF AS forlange å få mulighet til å reparere på eget verksted.

Hvis kjøper starter reparasjon på annet verksted uten skriftlig godkjenning fra NAF AS bortfaller retten til å kreve utgiften refundert av NAF AS.

Ved reparasjon på kjøpers verksted beregnes priser etter NAF AS sine innkjøpspriser (Meca eller tilsvarende) og selvkost på timepris. Benyttes DBS-systemet som grunnlag for delepriser benyttes importørpriser uten fraktpåslag.

Arbeidstidsettes iht. Haynes Pro med faktor 1

Diagnoserapport vedlegges der kunden har bestilt dette. Diagnoserapporten betraktes som en del av testrapporten.

Reklamasjonskravets størrelse er under alle omstendigheter oppad begrenset til prisen på testen, med mindre noe annet er særskilt avtalt.

NAF AS anbefaler at budgivere selv inspiserer objektet.

NAF SEM
Døvleveien 23
3170 SEM
Telefon:
Fax:
E-mail:
Website:



18. feb. 2025

Køretøj: Mercedes E 350e (W213) Hybrid
Motorkode: M 274.920
Produktionsår: 16-18
Kilometerstand: 68099 (skrevet af kontrolløren)
Registrering Nr: DR40105
VIN:
Testet: 18. feb. 2025 12:49:31

Fejlkode

OBD	OBD	ikke tilgængelig
Drivlinje	Benzinmotor	0 Fejl
Drivlinje	FSCU brændstofpumpe	0 Fejl
Drivlinje	PTCU: Drivlinje	1 Fejl
Fejlkode: P101300 Eldrivmotor-effektelektronik Funktion ukorrekt.		
Drivlinje	HFBM: Haptisk gaspedal	0 Fejl
Drivlinje	SG-EM: Effektelektronik	0 Fejl
Drivlinje	BMS: batterimanagementsystem	0 Fejl
Drivlinje	SG-LG Oplader tio batteripakke	1 Fejl
Fejlkode: U010000 CAN-bus/forbindelse til motorstyreenhed Kommunikation forstyrret.		
Drivlinje	Motorsound	ikke tilgængelig
bremsesystem	ESP/EFB OBD	0 Fejl
Passiv sikkerhed	SRS Airbagstyreenhed	0 Fejl
Passiv sikkerhed	RevGus VL Reversibel selestrammer VF	0 Fejl

Passiv sikkerhed	RevGus VR Reversibel selestrammer HF	0 Fejl
Termostyring	KLA Klimaanlæg	0 Fejl
Førerassistentsystem	Mercedes-Benz Intelligent Drive	1 Fejl

Fejlkode: C100C13

Førerassistentsystem	Venstre frontradarsensor	ikke tilgængelig
Førerassistentsystem	Højre frontradarsensor	ikke tilgængelig
Førerassistentsystem	Venstre bagradarsensor	0 Fejl
Førerassistentsystem	Højre bagradarsensor	0 Fejl
Førerassistentsystem	ABA: Aktiv bremseassistent	ikke tilgængelig
Førerassistentsystem	Aktiv fartpilot	ikke tilgængelig
Førerassistentsystem	Aktiv fartpilot/bremseassistent	1 Fejl

Fejlkode: C100C13
Radarsensorvarme
Funktion/strømkreds med fejl.

Førerassistentsystem	KAR Kamera med udvidet virkelighed	ikke tilgængelig
Førerassistentsystem	RFK: Bakkamera	ikke tilgængelig
Førerassistentsystem	MFK (multifunktionskamera) mono	1 Fejl

Fejlkode: B229B
Multifunktionskamera
Funktion ukorrekt.

Førerassistentsystem	MFK (multifunktionskamera) stereo	ikke tilgængelig
Komfort	KI: Kombiinstrument	ikke tilgængelig
Komfort	SAM vorne: Karosseristyreenhed foran	2 Fejl

Fejlkode: B1F45
Starterbatteri
Modstand for stor.

Fejlkode: B2326
Sprinklervand-niveausensor
Funktion ukorrekt.

Komfort	SAM hinten Karosseristyreenhed bag	0 Fejl
Komfort	Multifunktionsstyreenhed	ikke tilgængelig

Komfort	TPAD: Touchpad	0 Fejl
Komfort	Head-up-display	0 Fejl
Komfort	PSD: Panoramatag	0 Fejl
Komfort	SG-SW-L Styreenhed forlygte til venstre	0 Fejl
Komfort	SG-SW-R Styreenhed forlygte til højre	0 Fejl
Komfort	SG-LML-L: Matrix-LED-forlygte til venstre	0 Fejl
Komfort	SG-LML-R: Matrix-LED-forlygte til højre	0 Fejl
Komfort	AML Stemningsbelysning	0 Fejl
Komfort	AHE: Anhængerregistrering	ikke tilgængelig
Komfort	ESE indstilling førersæde	0 Fejl
Komfort	ESE indstilling passagersæde	0 Fejl
Komfort	ESE: Elektronisk sædeindstilling bagved til venstre	ikke tilgængelig
Komfort	ESE: Elektronisk sædeindstilling bagved til højre	ikke tilgængelig
Komfort	PPMKS: Pneumatikpumpe multikontursæde	ikke tilgængelig
Komfort	MKS-VL: Multikontursæde foran til venstre	ikke tilgængelig
Komfort	MKS-VR: Multikontursæde foran til højre	ikke tilgængelig
Komfort	MKS-HL: Multikontursæde VB	ikke tilgængelig
Komfort	MKS-HR: Multikontursæde HB	ikke tilgængelig
Komfort	PARK: Parkeringshjælp	0 Fejl
Komfort	TSG VL Dørstyreenhed VF	1 Fejl

Fejlkode: B1DA5

Komfort	TSG VR Dørstyreenhed HF	1 Fejl
----------------	--------------------------------	---------------

Fejlkode: B1DA5

Komfort	TSG HL Dørstyreenhed VB	1 Fejl
----------------	--------------------------------	---------------

Fejlkode: B18B1
Centrallåsens servomotor
Strømkreds med fejl.

Komfort	TSG HR Dørstyreenhed HB	0 Fejl
Komfort	KDS: Bagagerumsklap-styring	0 Fejl
Komfort	DBE dig. OBD	0 Fejl
Komfort	EZS dig. OBD	0 Fejl
Komfort	MRM Ratstammestyreenhed	0 Fejl
Komfort	KG Nøglefri adgang	0 Fejl
Gearkasse	Gearkasse	0 Fejl
Gearkasse	VGS: Fuldt integreret gearstyring	0 Fejl
Undervogn	Undervogn	0 Fejl
Styretøj	LRE Ratstammeelektronik	ikke tilgængelig
Styretøj	Elektr. servostyring	1 Fejl

Fejlkode: B210F
 Spændingsforsyning kl. 30
 Spændingsforsyning med fejl.

Infotainmentsystem	Audio/Comand	ikke tilgængelig
Infotainmentsystem	DAB Digitalradio	ikke tilgængelig
Infotainmentsystem	Telematik HERMES	0 Fejl
Infotainmentsystem	ZBE: Centralt betjeningspanel	0 Fejl
Infotainmentsystem	ZAN OBD	0 Fejl
Infotainmentsystem	TEH: Tunerenhed	ikke tilgængelig
Infotainmentsystem	Sound OBD	0 Fejl
Dæktryksovervågning	RDK OBD	0 Fejl