5290944

NAF Bruktbiltest

Testdato
28.02.2025

Kunde

Navn	Auksjonen.no As	**Kontaktperson**	
Medlemsnummer	94448735	**Navn**	Auksjonen.no As
Adresse	Døvleveien 23	**Telefon**	33300540
Postnummer og -sted	3170 SEM	**E-post**	
Telefon	33300540		
Ekstern referanse	474036		

Kjøretøy

Bilmerke	Audi	**Motorstørrelse**	1598 cm^3
Modell	A1	**Motoreffekt**	77 kW
Type	8X	**Aksler i drift**	1
Registreringsnr.	BS25026	**Drivstofftype**	Diesel
Understellsnr.	WAUZZZ8X2BB086919	**Kjøretøygruppe**	101
Km.stand.	161033	**Bruktimportert**	Nei
Farge	Hvit	**Registreringsår**	2011
Karosseritype	Stasjonsvogn	**Registrert første gang**	03.05.2011
		Frist for neste EU kontroll	20.04.2025

Informasjon

NAF Bruktbiltest (BBT) er en uavhengig vurdering av kjøretøyets tekniske tilstand iht. definerte kontrollpunkter. De aktuelle kontrollpunktene fremkommer i testen og vurderes / bedømmes etter NAF sine definisjoner og retningslinjer som også hensyntar bilens alder og km-stand.

NAF anmerker kun feil, mangler og avvik som avdekkes på testtidspunktet. Forutsetninger for utført test er angitt på side 2 i denne rapporten. NAF demonterer ikke for kontroll. Det kan være indikasjon knyttet til tekniske forhold som krever ytterligere utredning for å kunne fastslå omfang. Det kan også være periodiske feil som ikke kan avdekkes på testtidspunktet. Se utfyllende leveransebeskrivelse side 6.

NAF Bruktbiltest er utført på oppdrag av bilforhandler. Alle henvendelser til testen og øvrige forhold til bilens tekniske tilstand må avklares mellom kjøper av bilen og bilforhandler testen er utstedt til.

5290944

Testresultater

Ref.Id	Repareres	Resultat	Beskrivelse
1.10	Kjøreegenskaper	Vibrasjon i ratt	
4.3	Service/ Dokum.	Iht. servicehefte er ikke alle servicer fulgt	Tid mellom servicer er overskredet, Kjørelengde mellom servicer er overskredet
17.12	Lys	Krakelert lykteglass	Høyre sideblinklys
68.1	Hjullager	Ulyd i hjullager:	Høyre foran
81.2	Frontrute	En eller flere steinsprutrosetter som ikke er utbedret • Reparasjonsmetode: Reparasjon	
86.2	Lakk / karosseri utvendig	Lakkriper:	Støtfanger foran, Støtfanger bak
86.6		Lakkblærer	Høyre forskjerm, Venstre bakskjerm
86.13		Lakkslipp/flassing	Panser, Bakluke, Venstre fordør
98.1	Seter	Feil med/mangler nakkestøtte:	Høyre foran
98.3		Hull/rift gjennom setetrekk:	Venstre foran
98.6		* mangler nakkestøtte	

Ref.Id	Opplysning	Resultat	Beskrivelse
6.17	Bremseskiver	Overflaterust eller mindre enn 50% av overflaten rustet	Begge sider bak
23.6	Full systemskann	Etter avtale med kunde er feilkode/r slettet, feilsøking må påregnes dersom feilkode dukker opp igjen	
23.8		* airbag lampe lyser.	
28.7	Utvendig tilstand motor	Oljesvetting	
28.11		* liten oljelekkasje/svetting. bør rengjøres før nærmere kontroll.	
81.9	Frontrute	Noe steinsprut	
81.10		Slitt frontrute	
86.17	Lakk / karosseri utvendig	Diverse småbulker/lakkriper	
86.21		Små lakkblærer:	Høyre bakskjerm
86.34		* div steinsprut/lakksår	
97.7	Døråpning	Rust:	Høyre fordør, Venstre fordør
97.8		* lakkblærer	

5290944

Servicehistorikk

Angitte servicer er de som er oppført i serviceheftet/annen dokumentasjon funnet i bilen. Avvik i forhold til angitte serviceintervaller/retningslinjer i serviceheftet, anmerkes og fremkommer i rapporten.

Dato	Km.stand
09.08.2013	34150

Testforhold

Maks hastighet ved prøvekjøring	60 km/t
Utetemperatur ved prøvekjøring	0 °C
Føreforhold ved prøvekjøring	Vått
Er bilen skitten eller nediset:	Nei

5290944

Prøvekjøring

1 - Kjøreegenskaper	R

Generell informasjon

3 - Nøkler / Utstyr	✔
4 - Service/ Dokum.	R

Bremser

5 - Bremsebelegg	✔
6 - Bremseskiver	O
8 - Parkeringsbrems	✔
9 - Bremsevirkning	✔
12 - Bremserør	✔
13 - Bremseslanger	✔
14 - Bremsekraftforsterker	✔
15 - Bremsepedal	✔

Lys og signaler

17 - Lys	R

Lys og signaler

18 - Markeringslys/-lykter	✔
19 - Refleks	✔
20 - Lyd / lyssignaler	✔
21 - Varsellamper	✔
22 - Varsellamper utvidet	✔

e-Diagnose

23 - Full systemskann	O
24 - EOBD-systemstatus	✔

Motor

27 - Motor virkemåte	✔
28 - Utvendig tilstand motor	O
29 - Oljenivå motor	✔
30 - Kjølevæske	✔
31 - Kjølevifte	✔
32 - Kjølesystem	✔
33 - Eksosanlegg	✔
35 - Motorfester	✔
36 - Drivstofftank, rør, slange	✔
37 - Registerreim	✔

Drivverk

38 - Clutch	✔
39 - Girkasse (manuell)	✔
42 - Drivaksler	✔

Elektriske anlegg

44 - Instrument belysning	✔
45 - Instrumenter	✔
46 - Radio / Multimedia	✔
47 - Elektrisk vindusheis	✔
48 - Oppvarmet bakrute	✔
49 - Kupevifte	✔
50 - Varmeapparat / klimaanlegg (AC)	✔
51 - Vindusvisker, spyler (foran/bak)	✔
52 - Lyktespyler / Visker	✔
53 - Sentrallås	✔
54 - Setevarmer	✔
55 - Ladespenning generator	✔
56 - Drivrem generator	✔
57 - Batteri ytre tilstand	✔
58 - Tilstand 12 volt batteri	✔

Hjul, dekk, felg

65 - Dekk	✔
66 - Felg	✔
68 - Hjullager	R

Styring

71 - Ratt, rattaksel, ledd	✔
72 - Styresnekke, tannstang	✔
73 - Styrestag/ledd	✔
74 - Styreservo	✔

Hjuloppheng

75 - Støtdempere	✔
76 - Stabilisator	✔
77 - Fjærer / fjærbein	✔
78 - Opphengs- / bærearmer foraksel	✔
79 - Opphengs- / bærearmer bakaksel	✔
80 - Travers	✔

5290944

Karosseri

81 - Frontrute	R
82 - Siderute/bakrute	✔
83 - Dør-/panseråpner	✔
84 - Lås	✔
86 - Lakk / karosseri utvendig	R
87 - Utvendig speil	✔
88 - Underside	✔
89 - Understellsnummer	✔

Interiør

91 - Dashbord / midtkonsoll	✔
92 - Luftdyse kupé	✔
93 - Taktrekk	✔
94 - Solskjerm	✔
95 - Innvendig speil	✔
96 - Dørtrekk	✔
97 - Døråpning	O
98 - Seter	R
99 - Bilbelte	✔
100 - Gulvmatter/-teppe	✔
101 - Bagasjeromstildekning	✔
102 - Laste-/bagasjerom	✔
103 - Interiør generelt	✔
104 - Varseltrekant	✔

5290944

Måleverdier

Ref.Id	Punkt	Frase	Måleverdi
3.1	Nøkler / Utstyr	Antall nøkler:	1 stk
6.1	Bremseskiver	Min. bremseskivetykkelse før utskifting foran:	23,00 mm
6.2		Bremseskivetykkelse VF	24,60 mm
6.3		Bremseskivetykkelse HF	24,60 mm
6.4		Min. bremseskivetykkelse før utskifting bak:	8,00 mm
6.5		Bremseskivetykkelse VB	9,00 mm
6.6		Bremseskivetykkelse HB	9,00 mm
9.1	Bremsevirkning	Bremsevirkning, VF	140,00
9.2		Bremsevirkning, HF	140,00
9.3		Bremsevirkning, VB	120,00
9.4		Bremsevirkning, HB	120,00
30.1	Kjølevæske		Skader/avvik som forhindrer vurdering
37.1	Registerreim	Bilfabrikanten anbefaler under normale forhold skifte ved km:	210000
37.2		eller ved, måneder:	0
50.1	Varmeapparat / klimaanlegg (AC)	Temperatur på luft inn i klimaanlegg	20 °C
50.2		Temperatur på luft ut av klimaanlegg	20 °C
55.1	Ladespenning generator	Ladespenning med last (V)	14,50 volt
55.2		Ladespenning uten last (V)	12,80 volt
58.1	Tilstand 12 volt batteri		Skader/avvik som forhindrer vurdering
65.1	Dekk	Mønsterdybde VF	5,50 mm
65.2		Mønsterdybde HF	5,50 mm
65.3		Mønsterdybde VB	5,50 mm
65.4		Mønsterdybde HB	5,50 mm
65.5		Bilen er utrustet med:	Vinterdekk m/pigg
66.1	Felg	Felg montert på bilen:	Lettmetallfelg

5290944

Bilder og vedlegg

1. Generelt

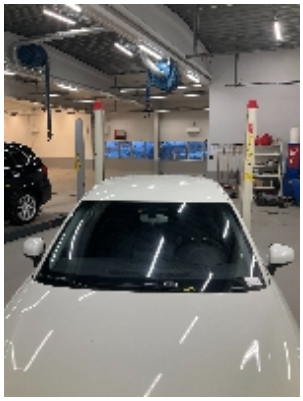

2. Generelt

3. Generelt

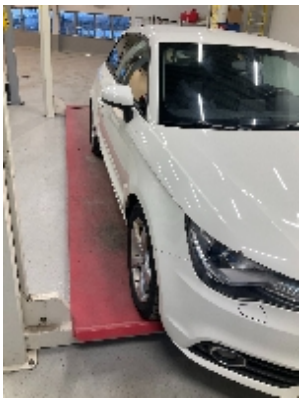

4. Generelt

5. Generelt

6. Generelt

7. Generelt

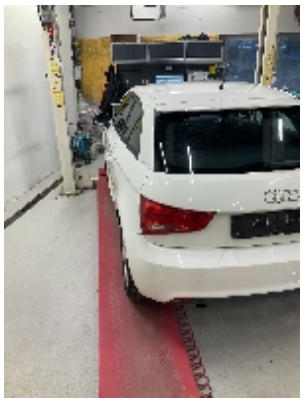

8. Generelt

9. Generelt

10. Generelt

11. Generelt

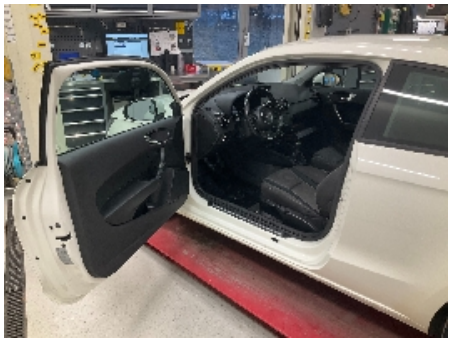

12. Generelt

5290944

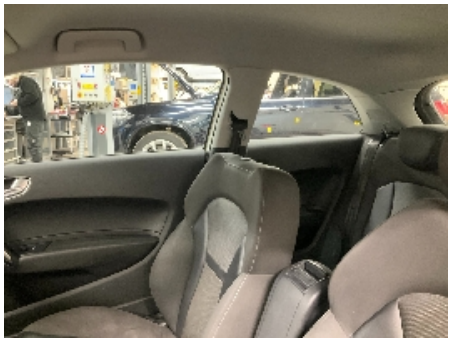

13. Generelt

14. Generelt

15. Generelt

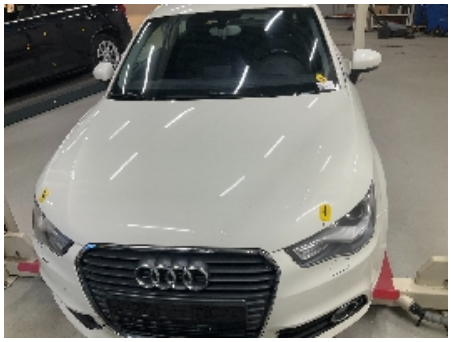

16. Generelt

17. Generelt

18. Generelt

19. Generelt

20. Generelt

21. Generelt

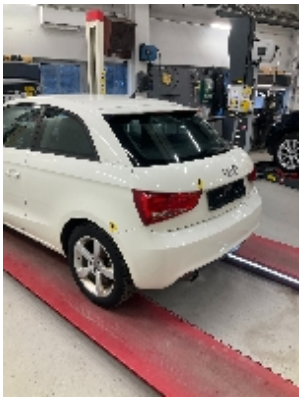

22. Generelt

23. Generelt

24. Generelt

25. Generelt

26. Generelt

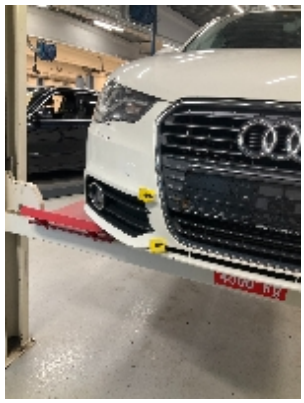

27. Generelt

28. Generelt

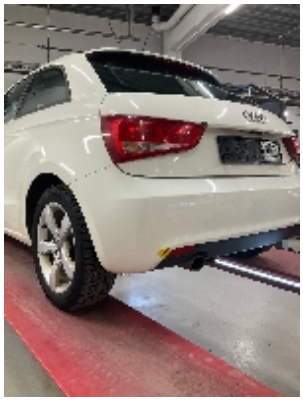

29. Generelt

30. Generelt

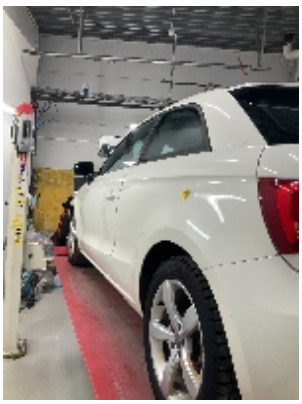

31. Generelt

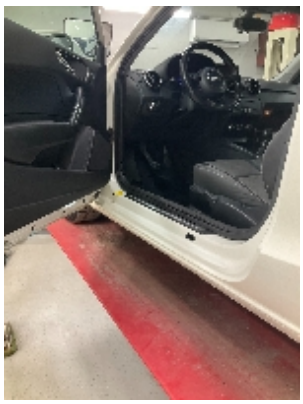

32. Generelt

33. Generelt

34. Generelt

35. Generelt

36. Generelt

37. Generelt

38. Generelt

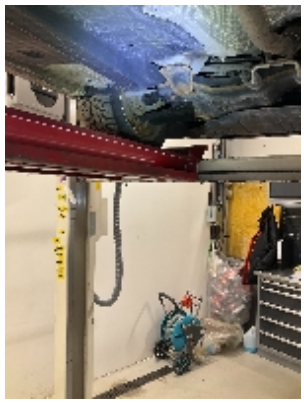

39. Generelt

40. Generelt

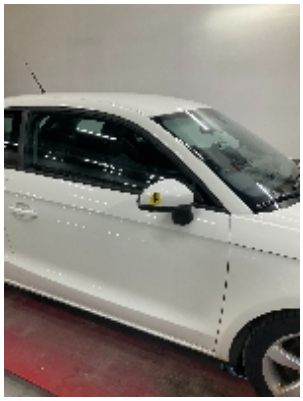

41. Generelt

42. Generelt

43. Generelt

44. Generelt

45. Generelt

46. Generelt

47. Generelt

48. Generelt

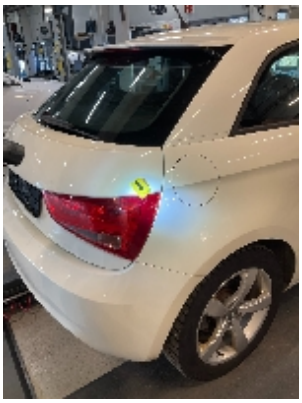

49. Generelt

50. Generelt

5290944

Leveransebetingelser

1.Testrapporten

Testrapporten inneholder identifikasjon av kjøretøy og kunde samt beskrivelse av testens omfang med måleresultater der det foreligger.

2.Bedømming–vurderingsdefinisjon

Forklaring til bokstavkodene som benyttes ved PDF rapport:

V = Normalt. Tilstand vurdert «normal» iht. kjøretøyets alder og kjørelengde

R = Reparasjon. Anbefaler utbedring iht. kontrollpunkt

O = Opplysning. Informasjon iht. kontrollpunkt og/eller kjøretøy

S = Skiftet. Kontrollpunkt inkl. komponentskifte

J = Justert. Kontrollpunkt inkl. justering

I = Ikkeutført. Kontrollpunkt ikke vurdert

3.Gjennomføring av test.
Test utføres på et NAF Senter hvis ikke annet er beskrevet.

4.Eiendomsrett
Testens resultat tilhører NAFs kunde. Kundens navn er registrert på side 1 i testrapporten, og eventuelle henvendelser i forbindelse med testen må utføres av registrert kunde. Testresultatene leveres ikke ut til andre uten samtykke fra NAFs kunde.

5.Demontering
NAF demonterer ikke for kontroll/vurdering, og kan dermed ikke påpeke feil som kun avdekkes ved demontering. Dersom NAF oppdager avvik der det trengs demontering for kontroll/vurdering, vil dette anmerkes i testrapporten.

6.Prøvekjøring, periodiske feil og fremtidige problemer
NAF anmerker kun feil og avvik som oppdages på testtidspunktet. Periodiske feil/avvik kan forekomme uten at dette avdekkes pga. manglende symptom(fremtredelse) ved testtidspunktet. Det er ikke mulig å forutse framtidige problemer, feil eller avvik.

NAF prøvekjører bilen kun i begrenset grad.

7.Avlesing av elektronisk lagrede feilkoder via kjøretøyets OBD kontakt
NAF leser feilkoder på de elektroniske styresystemene som bilprodusenten har gitt tilgang til. Tilgang kan variere mellom ulike bilmerker og modeller og systemene leses med det testutstyret som benyttes av NAF. Det skilles ikke mellom permanente og periodiske feilkoder. NAF kan ikke påvise avvik i bilens oppgitte kilometerstand ved hjelp av diagnose.

8.NAFs ansvar
NAF har vurdert alle kontrollpunkter i den aktuelle testrapporten i henhold til NAFs definisjoner og retningslinjer. Kontrollpunkter som ikke omtales i rapporten er ikke inkludert eller vurdert.

Feil/avvik som avdekkes i etterkant av testen, kan ikke lastes NAF uten at det dokumenteres at følgende kumulative vilkår foreligger:

- feil/avvik må anses å ha foreligget ved testtidspunktet
- feil/avvik kan avdekkes etter gjeldende definisjoner og retningslinjer(innhold) av kontrollpunkt ved testtidspunktet
- feil/avvik kan avdekkes ved benyttet testutstyr i NAF ved testtidspunktet
- feil/avvik kan avdekkes ved gjeldende testforutsetninger ved testtidspunktet
- feil/avvik medfører konsekvenstap
- NAF har opptrådt uaktsomt ved testtidspunktet

9.Klageadgang næringsmarked
Testens resultat tilhører NAFs kunde. Kundens navn er registrert på side 1 i testrapporten. Ved eventuelle uoverensstemmelser i forbindelse med levert dokumentasjon, skal kunde ta dette opp med NAF. NAF er forretningsmessig leverandør til kunde og forholder seg kun til denne avtalepart.

Alle reklamasjoner må være NAF i hende skriftlig senest 10 dager etter at testen er utført.

10.Reklamasjonsansvaret til NAF

Ved uoverensstemmelse mellom tekst og bilder i testrapport og ett av disse viser riktig tilstand, er feilen ikke reklamasjonsgrunn.

NAF AS er ikke ansvarlig for feil i opplysninger som er hentet elektronisk fra 3.-part.

NAF AS kan kreve at bilen stilles til disposisjon for kontroll.

Ved reklamasjon kan NAF AS forlange å få mulighet til å reparere på eget verksted.

Hvis kjøper starter reparasjon på annet verksted uten skriftlig godkjenning fra NAF AS bortfaller retten til å kreve utgiften refundert av NAF AS.

Ved reparasjon på kjøpers verksted beregnes priser etter NAF AS sine innkjøpspriser (Meca eller tilsvarende) og selvkost på timepris. Benyttes DBS-systemet som grunnlag for delepriser benyttes importørpriser uten fraktpåslag.

Arbeidstidsettes iht. Haynes Pro med faktor 1

Diagnoserapport vedlegges der kunden har bestilt dette. Diagnoserapporten betraktes som en del av testrapporten.

Reklamasjonskravets størrelse er under alle omstendigheter oppad begrenset til prisen på testen, med mindre noe annet er særskilt avtalt.

NAF AS anbefaler at budgivere selv inspiserer objektet.

NAF SEM
Døvleveien 23
3170 SEM
Telefon:
Fax:
E-mail:
Website:

28. feb. 2025

Køretøj:	Audi A1 1.6 16V TDI
Motorkode:	CAYC
Produktionsår:	10-14
Kilometerstand:	161030 (udlæst fra styreenhed)
Registrering Nr:	BS25026
VIN:	WAUZZZ8X2BB086919 (udlæst fra styreenhed)
Testet:	28. feb. 2025 08:43:59

Fejlkode

OBD	**OBD**	**0 Fejl**
Drivlinje	**Motorelektronik 1**	**0**
bremsesystem	**Bremseelektronik**	**0**
Passiv sikkerhed	**Airbag**	**2 Fejl**

Fejlkode: 9446677
Redundant signalsti airbag-frakobling, passagerside
Afbrydelse i strømkreds/kortslutning til plus

Fejlkode: 9445397
Kontakt til frakobling af passagerairbag
Afbrydelse i strømkreds/kortslutning til plus

Termostyring	**Varme/klimaanlæg**	**2 Fejl**

Fejlkode: 1
Servomotor for temperaturstyringsspjæld
mekanisk Fejl

Fejlkode: 5
Servomotor for luftfordelingsspjæld
mekanisk Fejl

Førerassistentsystem	**Parkeringssensor 2**	**ikke tilgængelig**
Førerassistentsystem	**Fjernlysassistent**	**ikke tilgængelig**
Komfort	**Gateway-elektronik 1**	**2 Fejl**

Fejlkode: 984
Lampe til venstre baglygte M4
Funktion ukorrekt.

Fejlkode: 77
Vinduesvisker-endestopkontakt
Funktion ukorrekt.

Komfort	**Kombiinstrument**	**0**
Komfort	**Lygtenivellering**	**0**
Komfort	**Førerdørselektronik**	**2 Fejl**

Fejlkode: 920
Opvarmet udvendigt sidespejl
Funktion ukorrekt.

Fejlkode: 2111
Rudehejs-servomotor
Funktion ukorrekt.

Komfort	**Passagerdørselektronik**	**2 Fejl**

Fejlkode: 920
Opvarmet udvendigt sidespejl
Funktion ukorrekt.

Fejlkode: 2111
Rudehejs-servomotor
Funktion ukorrekt.

Komfort	**Dørelektronik BV**	**ikke tilgængelig**
Komfort	**Dørelektronik BH**	**ikke tilgængelig**
Komfort	**Diagnose-interface-bus**	**0**
Komfort	**Anhængerfunktion**	**ikke tilgængelig**
Komfort	**Specialfunktion**	**ikke tilgængelig**
Komfort	**Aktuator for karosseristøj**	**ikke tilgængelig**
Gearkasse	**Gearelektronik**	**ikke tilgængelig**
Tyverisikring	**Startspærre**	**0**
Tyverisikring	**Adgangs-/startrettigheder**	**ikke tilgængelig**
Styretøj	**Servostyring**	**0**
Styretøj	**Ratstammemodul**	**0**

Styretøj	**Elektron. Ratstammelåsning**	**ikke tilgængelig**
Infotainmentsystem	**Mediaplayer 1**	**ikke tilgængelig**
Infotainmentsystem	**Radiotuner**	**2 Fejl**

Fejlkode: 821
Radioantenne 2
Funktion ukorrekt.

Fejlkode: 2444
Cd-afspiller
Fejl i indføring/udskubning.

Infotainmentsystem	**Sound-system**	**ikke tilgængelig**
Infotainmentsystem	**Tv-tuner**	**ikke tilgængelig**
Infotainmentsystem	**Informationselektronik**	**ikke tilgængelig**