



5253376

NAF Bruktbiltest

Testdato
12.02.2025



Kunde

Navn	Auksjonen.no Co/Santander	Kontaktperson	
Medlemsnummer	95140190	Navn	Auksjonen.no Co/Santander
Adresse	Døvlevei 23	Telefon	33300540
Postnummer og -sted	3170 SEM	E-post	tony@auksjonen.no
Telefon	33300540		
E-post	tony@auksjonen.no		
Ekstern referanse	469801		



Kjøretøy

Bilmerke	Audi	Motorstørrelse	1968 cm ³
Modell	A6 AVANT	Motoreffekt	120 kW
Type	4G	Aksler i drift	1
Registreringsnr.	UF56518	Drivstofftype	Diesel
Understellsnr.	WAUZZZ4G2CN114188	Kjøretøygruppe	101
Km.stand.	188678	Bruktimportert	Nei
Farge	Sølv	Registreringsår	2012
Karosseritype	Stasjonsvogn	Registrert første gang	09.10.2012
		Frist for neste EU kontroll	24.10.2024



Informasjon

NAF Bruktbiltest (BBT) er en uavhengig vurdering av kjøretøyets tekniske tilstand iht. definerte kontrollpunkter. De aktuelle kontrollpunktene fremkommer i testen og vurderes / bedømmes etter NAF sine definisjoner og retningslinjer som også hensyntar bilens alder og km-stand.

NAF anmerker kun feil, mangler og avvik som avdekkes på testtidspunktet. Forutsetninger for utført test er angitt på side 2 i denne rapporten. NAF demonterer ikke for kontroll. Det kan være indikasjon knyttet til tekniske forhold som krever ytterligere utredning for å kunne fastslå omfang. Det kan også være periodiske feil som ikke kan avdekkes på testtidspunktet. Se utfyllende leveransebeskrivelse side 6.

NAF Bruktbiltest er utført på oppdrag av bilforhandler. Alle henvendelser til testen og øvrige forhold til bilens tekniske tilstand må avklares mellom kjøper av bilen og bilforhandler testen er utstedt til.



5253376

Testresultater

Ref.Id	Repareres	Resultat	Beskrivelse
3.5	Nøkler / Utstyr	Nøkkel/er mangler	
4.1	Service/ Dokum.	Serviceokumentasjon mangler	
4.3		Iht. servicehefte er ikke alle servicer fulgt	Tid mellom servicer er overskredet, Kjørelengde mellom servicer er overskredet
4.7		Aktivert serviceindikator	
4.8		Frist for EU kontroll er overskredet	
6.7	Bremseskiver	Bremseskivetykkelse er under fabrikantens minimumsmål	Høyre foran
6.10		Rust på bremseskive:	Venstre bak, Høyre bak
21.17	Varsellamper	* Varsler feil på: front view kamera - feilsøk for nærmere kontroll.	
23.1	Full systemskann	Det finnes feilkoder, se rapport	
23.2		Diagnoseavlesing ligger i testrapport	
27.2	Motor virkemåte	Støy / ulyd forkant av motor	
28.1	Utvendig tilstand motor	Oljlekkasje på motor - rengjør før nærmere kontroll	
28.3		Manglende / skadet deksel under motor	
30.5	Kjølevæske	* Kjølevæsknivå - for høyt	
32.14	Kjølesystem	* Kjølevæsknivå - for høyt	
33.2	Eksosanlegg	Lekkasje:	Fremre eksosrør
33.9		Mangelfullt oppheng:	Fremre eksosrør, Midtre eksosrør, Venstre bakre eksospotte, Høyre bakre eksospotte
33.12		* Eksosanlegg modifisert, dieselpartikkelfilter-mangler	
52.5	Lyktespyler / Visker	* Lyktespylere er ikke funksjonstestet pga lite spylervæske.	
56.3	Drivrem generator	Ulyd i strammehjul / remhjul	
67.17	Ekstra hjulsett	Ekstra hjulsett mangler	
78.6	Opphengs- / bærearmer foraksel	Sprekker/korrosjon/oksidasjon:	Bakre venstre nedre, Bakre høyre nedre
81.2	Frontrute	En eller flere steinsprutrosetter som ikke er utbedret • Reparasjonsmetode: Reparasjon	
86.2	Lakk / karosseri utvendig	Lakkriper:	Høyre bakskjerm
86.11		Steinsprut/lakksår	Høyre fordør, Støtfanger bak, Venstre sidekanal, Høyre bakskjerm
87.9	Utvendig speil	Ripe i speilhus:	Venstre



5253376

Ref.Id	Repareres	Resultat	Beskrivelse
98.3	Seter	Hull/rift gjennom setetrekk:	Midten bak
101.3	Bagasjeromstildekning	Mangler:	Rollo

Ref.Id	Opplysning	Resultat	Beskrivelse
6.15	Bremsekiver	Bremsekivetykkelse er fortsatt innenfor fabrikantens toleranser, men nærmer seg minimums tykkelse	Venstre bak, Høyre bak
17.29	Lys	Krakelert lykteglass	Høyre sideblinklys, Venstre baklys, Høyre baklys
29.12	Oljenivå motor	Bilen er ikke utstyrt med peilepinne, oljenivå er ikke kontrollert	
81.9	Frontrute	Noe steinsprut	
81.10		Slitt frontrute	
86.17	Lakk / karosseri utvendig	Diverse småbulker/lakkriper	
86.18		Småbulker:	Høyre bakskjerm
86.20		Steinsprut:	Hele karosseriet
86.24		Rustangrep:	Tak, Venstre bakdør, Venstre bakskjerm, Høyre bakskjerm
86.30		Bilen har noe penselflekking av steinsprut/riper i lakk	
91.5	Dashbord / midtkonsoll	* Dashbord/midtkonsoll - sår/riper/bulker	
93.5	Taktrekk	Skittent taktrekk	
97.5	Døråpning	Sår eller skade:	Høyre bakdør, Venstre fordør, Venstre bakdør
97.7		Rust:	Venstre fordør

Ikke utførte

Punkt	Årsak
Batteri ytre tilstand	Ikke tilgjengelig for kontroll
Tilstand 12 volt batteri	Ikke tilgjengelig for kontroll

Servicehistorikk

Bilen mangler servicebok

Testforhold

Maks hastighet ved prøvekjøring	60 km/t
Utetemperatur ved prøvekjøring	-4 °C
Føreforhold ved prøvekjøring	Glatt;Isete
Bilen ble prøvekjørt:	Driftsvarm motor
Er bilen skitten eller nediset:	Nei
Frist for neste EU kontroll	25.10.2024



5253376

Prøvekjøring

- 1 - Kjøreegenskaper ✓
- 2 - Unormal lyd ✓

Generell informasjon

- 3 - Nøkler / Utstyr **R**
- 4 - Service/ Dokum. **R**

Bremser

- 5 - Bremsbelegg ✓
- 6 - Bremseskiver **R**
- 8 - Parkeringsbrems ✓
- 9 - Bremsvirkning ✓
- 10 - Bremsvæsknivå ✓
- 11 - Bremsvæskens kokepunkt ✓
- 12 - Bremsørør ✓
- 13 - Bremseslanger ✓
- 14 - Bremskraftforsterker ✓
- 15 - Brems pedal ✓

Lys og signaler

- 17 - Lys **O**
- 19 - Refleks ✓

Lys og signaler

- 20 - Lyd / lyssignaler ✓
- 21 - Varsellamper **R**
- 22 - Varsellamper utvidet ✓

e-Diagnose

- 23 - Full systemskann **R**

Motor

- 27 - Motor virkemåte **R**
- 28 - Utvendig tilstand motor **R**
- 29 - Oljenivå motor **O**
- 30 - Kjølevæske **R**
- 31 - Kjølevifte ✓
- 32 - Kjølesystem **R**
- 33 - Eksosanlegg **R**
- 35 - Motorfester ✓
- 36 - Drivstofftank, rør, slange ✓
- 37 - Registerreim ✓

Drivverk

- 40 - Girkasse (automatisk) ✓
- 41 - Differensial ✓
- 42 - Drivaksler ✓

Elektriske anlegg

- 44 - Instrument belysning ✓
- 45 - Instrumenter ✓
- 46 - Radio / Multimedia ✓
- 47 - Elektrisk vindusheis ✓
- 48 - Oppvarmet bakrute ✓
- 49 - Kupevifte ✓
- 50 - Varmeapparat / klimaanlegg (AC) ✓
- 51 - Vindusvisker, spyler (foran/bak) ✓
- 52 - Lyktespyler / Visker **R**
- 53 - Sentrallås ✓
- 54 - Setevarmer ✓
- 56 - Drivrem generator **R**
- 57 - Batteri ytre tilstand |
- 58 - Tilstand 12 volt batteri |

Hjul, dekk, felg

- 65 - Dekk ✓
- 66 - Felg ✓

Hjul, dekk, felg

- 67 - Ekstra hjulsett **R**
- 68 - Hjullager ✓
- 70 - Hjulcapsler/navkopper ✓

Styring

- 71 - Ratt, rattaksel, ledd ✓
- 72 - Styresnekke, tannstang ✓
- 73 - Styrestag/ledd ✓
- 74 - Styreservo ✓

Hjuloppheng

- 75 - Støtdempere ✓
- 76 - Stabilisator ✓
- 77 - Fjærer / fjærbein ✓
- 78 - Opphengs- / bærearmer foraksel **R**
- 79 - Opphengs- / bærearmer bakaksel ✓
- 80 - Travers ✓



5253376

Karosseri

81 - Frontrute	R
82 - Siderute/bakrute	✓
83 - Dør-/panseråpner	✓
84 - Lås	✓
86 - Lakk / karosseri utvendig	R
87 - Utvendig speil	R
88 - Underside	✓
89 - Understellsnummer	✓

Interiør

91 - Dashbord / midtkonsoll	O
92 - Luftdyse kupé	✓
93 - Taktrekk	O
94 - Solskjerm	✓
95 - Innvendig speil	✓
96 - Dørtrekk	✓
97 - Døråpning	O
98 - Seter	R
99 - Bilbelte	✓
100 - Gulvmatter/-teppe	✓
101 - Bagasjeromstildekning	R
102 - Laste-/bagasjerom	✓
103 - Interiør generelt	✓
104 - Varseltrekant	✓



5253376

Måleverdier

Ref.Id	Punkt	Fråse	Måleverdi
3.1	Nøkler / Utstyr	Antall nøkler:	1 stk
6.1	Bremsekiver	Min. bremsekivetykkelse før utskifting foran:	28,00 mm
6.2		Bremsekivetykkelse VF	28,00 mm
6.3		Bremsekivetykkelse HF	27,90 mm
6.4		Min. bremsekivetykkelse før utskifting bak:	10,00 mm
6.5		Bremsekivetykkelse VB	10,70 mm
6.6		Bremsekivetykkelse HB	10,70 mm
9.1	Bremsevirkning		Kontrollert visuelt
30.1	Kjølevæske	Kjølevæskens frysepunkt, frostsikker ned til minus:	-50 °C
37.1	Registerreim	Bilfabrikanten anbefaler under normale forhold skifte ved km:	210000
37.2		eller ved, måneder:	0
50.1	Varmeapparat / klimaanlegg (AC)	Temperatur på luft inn i klimaanlegg	22 °C
50.2		Temperatur på luft ut av klimaanlegg	5 °C
58.1	Tilstand 12 volt batteri		Ikke tilgjengelig for kontroll
65.1	Dekk	Mønsterdybde VF	7,50 mm
65.2		Mønsterdybde HF	7,00 mm
65.3		Mønsterdybde VB	7,40 mm
65.4		Mønsterdybde HB	7,20 mm
65.5		Bilen er utrustet med:	Vinterdekk m/pigg
66.1	Felg	Felg montert på bilen:	Stålfelg
67.1	Ekstra hjulsett		Ikke målt grunnet manglende tilgjengelighet

Bilder og vedlegg



1. Seter



2. Utvendig speil



3. Lakk / karosseri utvendig



4. Lakk / karosseri utvendig



5. Lakk / karosseri utvendig



6. Eksosanlegg



7. Generelt



8. Generelt



9. Generelt



10. Generelt

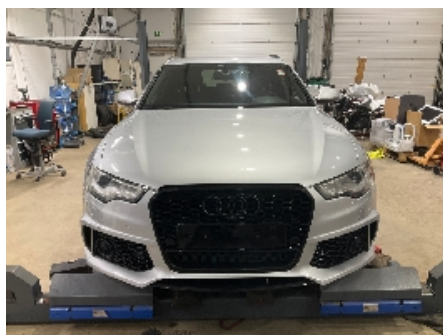

11. Generelt



12. Generelt



5253376



13. Generelt



14. Generelt



15. Generelt



16. Generelt



17. Generelt



18. Generelt



19. Generelt



20. Generelt



21. Generelt



22. Generelt



23. Generelt



24. Generelt



5253376



25. Generelt



26. Generelt



27. Generelt



28. Generelt



29. Generelt



30. Generelt



31. Generelt



32. Generelt



33. Generelt



34. Generelt

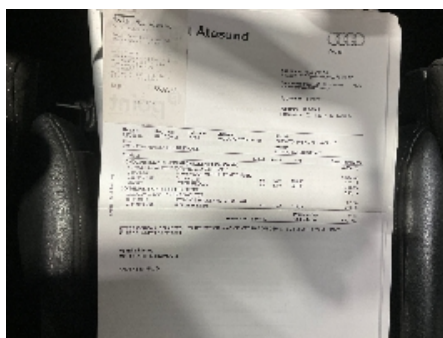

35. Generelt



36. Generelt



5253376

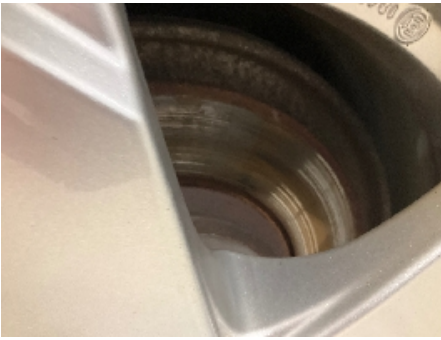

37. Generelt



5253376

Leveransebetingelser

1. Testrapporten

Testrapporten inneholder identifikasjon av kjøretøy og kunde samt beskrivelse av testens omfang med måleresultater der det foreligger.

2. Bedømming-vurderingsdefinisjon

Forklaring til bokstavkodene som benyttes ved PDF rapport:

V = Normalt. Tilstand vurdert «normal» iht. kjøretøyets alder og kjørelengde

R = Reparasjon. Anbefaler utbedring iht. kontrollpunkt

O = Opplysning. Informasjon iht. kontrollpunkt og/eller kjøretøy

S = Skiftet. Kontrollpunkt inkl. komponentskifte

J = Justert. Kontrollpunkt inkl. justering

I = Ikkeutført. Kontrollpunkt ikke vurdert

3. Gjennomføring av test.

Test utføres på et NAF Senter hvis ikke annet er beskrevet.

4. Eiendomsrett

Testens resultat tilhører NAFs kunde. Kundens navn er registrert på side 1 i testrapporten, og eventuelle henvendelser i forbindelse med testen må utføres av registrert kunde. Testresultatene leveres ikke ut til andre uten samtykke fra NAFs kunde.

5. Demontering

NAF demonterer ikke for kontroll/vurdering, og kan dermed ikke påpeke feil som kun avdekkes ved demontering. Dersom NAF oppdager avvik der det trengs demontering for kontroll/vurdering, vil dette anmerkes i testrapporten.

6. Prøvekjøring, periodiske feil og fremtidige problemer

NAF anmerker kun feil og avvik som oppdages på testtidspunktet. Periodiske feil/avvik kan forekomme uten at dette avdekkes pga. manglende symptom(fremtredelse) ved testtidspunktet. Det er ikke mulig å forutse fremtidige problemer, feil eller avvik.

NAF prøvekjører bilen kun i begrenset grad.

7. Avlesing av elektronisk lagrede feilkoder via kjøretøyets OBD kontakt

NAF leser feilkoder på de elektroniske styresystemene som bilprodusenten har gitt tilgang til. Tilgang kan variere mellom ulike bilmerker og modeller og systemene leses med det testutstyret som benyttes av NAF. Det skilles ikke mellom permanente og periodiske feilkoder. NAF kan ikke påvise avvik i bilens oppgitte kilometerstand ved hjelp av diagnose.

8. NAFs ansvar

NAF har vurdert alle kontrollpunkter i den aktuelle testrapporten i henhold til NAFs definisjoner og retningslinjer. Kontrollpunkter som ikke omtales i rapporten er ikke inkludert eller vurdert.

Feil/avvik som avdekkes i etterkant av testen, kan ikke lastes NAF uten at det dokumenteres at følgende kumulative vilkår foreligger:

- feil/avvik må anses å ha foreligget ved testtidspunktet
- feil/avvik kan avdekkes etter gjeldende definisjoner og retningslinjer (innhold) av kontrollpunkt ved testtidspunktet
- feil/avvik kan avdekkes ved benyttet testutstyr i NAF ved testtidspunktet
- feil/avvik kan avdekkes ved gjeldende testforutsetninger ved testtidspunktet
- feil/avvik medfører konsekvenstap
- NAF har opptrådt uaktsomt ved testtidspunktet

9. Klageadgang næringsmarked

Testens resultat tilhører NAFs kunde. Kundens navn er registrert på side 1 i testrapporten. Ved eventuelle uoverensstemmelser i forbindelse med levert dokumentasjon, skal kunde ta dette opp med NAF. NAF er forretningsmessig leverandør til kunde og forholder seg kun til denne avtalepart.

Alle reklamasjoner må være NAF i hende skriftlig senest 10 dager etter at testen er utført.

10. Reklamasjonsansvaret til NAF

Ved uoverensstemmelse mellom tekst og bilder i testrapport og ett av disse viser riktig tilstand, er feilen ikke reklamasjonsgrunn.

NAF AS er ikke ansvarlig for feil i opplysninger som er hentet elektronisk fra 3.-part.

NAF AS kan kreve at bilen stilles til disposisjon for kontroll.

Ved reklamasjon kan NAF AS forlange å få mulighet til å reparere på eget verksted.

Hvis kjøper starter reparasjon på annet verksted uten skriftlig godkjenning fra NAF AS bortfaller retten til å kreve utgiften refundert av NAF AS.

Ved reparasjon på kjøpers verksted beregnes priser etter NAF AS sine innkjøpspriser (Meca eller tilsvarende) og selvkost på timepris. Benyttes DBS-systemet som grunnlag for delepriser benyttes importørpriser uten fraktpåslag.

Arbeidstidsettes iht. Haynes Pro med faktor 1

Diagnoserapport vedlegges der kunden har bestilt dette. Diagnoserapporten betraktes som en del av testrapporten.

Reklamasjonskravets størrelse er under alle omstendigheter oppad begrenset til prisen på testen, med mindre noe annet er særskilt avtalt.

NAF AS anbefaler at budgivere selv inspiserer objektet.

NAF AS Berger
Bølerveien 77
2020 Skedsmokorset
Telefon: 91183650
Fax:
E-mail: kjetil.oppi@naf.no
Website: www.naf.no



12. feb. 2025

Køretøj: Audi A6 2.0 16V TDI Avant
Motorkode: CGLD
Produktionsår: 11-18
Kilometerstand: 188678 (udlæst fra styreenhed)
Registrering Nr: UF56518
VIN: WAUZZZ4G2CN114188 (udlæst fra styreenhed)
Testet: 12. feb. 2025 11:06:35

Fejlkode

OBD	OBD	0 Fejl
Drivlinje	Motorelektronik 1	2 Fejl
Fejlkode: 5582 Olietryksskontakt til reduceret olietryk Funktion ukorrekt.		
Fejlkode: 5523 Motorstyreenhed spærret Intet/forkert frigivelsessignal fra startspærre		
Drivlinje	Motorophæng	ikke tilgængelig
bremsesystem	Bremseelektronik	2 Fejl
Fejlkode: 604 Dæktrykadvarsel Advarselsmeddelelse aktiv.		
Fejlkode: 629 Dæktrykadvarsel Advarselsmeddelelse aktiv.		
bremsesystem	Parkeringsbremse	0
Passiv sikkerhed	Airbag	0
Passiv sikkerhed	Venstre sikkerhedsselestrammer	ikke tilgængelig
Passiv sikkerhed	Højre sikkerhedsselestrammer	ikke tilgængelig

Termostyring	Varme/klimaanlæg	0
Termostyring	Parkerings-/tilskudsvarmer	ikke tilgængelig
Termostyring	Klimaanl. betjeningsenhed bag	ikke tilgængelig
Termostyring	Klimakompressor	ikke tilgængelig
Førerassistentsystem	Styreenhed til billedbehandling	ikke tilgængelig
Førerassistentsystem	Radarsensor adaptiv fartpilot	ikke tilgængelig
Førerassistentsystem	Radarsensor adaptiv fartpilot 2	ikke tilgængelig
Førerassistentsystem	Vognbaneskiftassistent	ikke tilgængelig
Førerassistentsystem	Parkeringsensor 2	0
Førerassistentsystem	Natsynskamera	ikke tilgængelig
Førerassistentsystem	Bak-/360 graders kamerasystem	3 Fejl

Fejlkode: 9616921
 Kamera foran
 Spændingsforsyning med fejl.

Fejlkode: 9616922
 Kamera foran
 Spændingsforsyning med fejl.

Fejlkode: 9617993
 360 grader kamera styreenhed
 Kamerabillede ikke kalibreret.

Førerassistentsystem	Fjernlysassistent	0
Komfort	Central styreenhed komfort	0
Komfort	Gateway-elektronik 1	0
Komfort	Kombiinstrument	0
Komfort	Aktuator for karosseristøj	ikke tilgængelig
Komfort	Lygtenivellering	0
Komfort	Førerdørselektronik	1 Fejl

Fejlkode: 2123
 Døradvarsels-/indstigningslampe
 Funktion ukorrekt.

Komfort	Passagerdørselektronik	0
Komfort	Dørelektronik BV	0

Komfort	Dørelektronik BH	0
Komfort	Sædejustering fører	ikke tilgængelig
Komfort	Sædejustering passager	ikke tilgængelig
Komfort	Ergonomisk sæde forrest på førersiden	ikke tilgængelig
Komfort	Ergonomisk sæde forrest på passagersiden	ikke tilgængelig
Komfort	Ergonomisk sæde BV	ikke tilgængelig
Komfort	Ergonomisk sæde BH	ikke tilgængelig
Komfort	Diagnose-interface-bus	0
Komfort	Anhængerfunktion	ikke tilgængelig
Komfort	Specialfunktion	ikke tilgængelig
Komfort	Specialfunktion 2	ikke tilgængelig
Komfort	Kamerastyreenhed	ikke tilgængelig
Komfort	Bagklapselektronik	ikke tilgængelig
Komfort	Head up-display	ikke tilgængelig
Komfort	Styreenhed for sensormodul	0
Komfort	Motorlydssimulator	ikke tilgængelig
Gearkasse	Gearelektronik	0
Gearkasse	Firhjulselektronik	ikke tilgængelig
Tyverisikring	Adgangs-/startrettigheder	0
Undervogn	niveauregulering	ikke tilgængelig
Undervogn	Hjuldæmpningselektronik	ikke tilgængelig
Styretøj	Servostyring	0
Styretøj	Ratstammemodul	0
Styretøj	aktiv styring	ikke tilgængelig
Infotainmentsystem	Medioplayer 1	ikke tilgængelig
Infotainmentsystem	Radiotuner	0
Infotainmentsystem	Sound-system	ikke tilgængelig
Infotainmentsystem	Tv-tuner	ikke tilgængelig

Infotainmentsystem	Informationselektronik	0
Infotainmentsystem	Informationselektronik 2	ikke tilgængelig
Dæktryksovervågning	Dæktryksovervågning	ikke tilgængelig