



5230624

# NAF Verdivurdering

Testdato  
05.02.2025



## Kunde

Navn	Auksjonen.no As	Kontaktperson	
Medlemsnummer	94448735	Navn	Auksjonen.no As
Adresse	Døvleveien 23	Telefon	33300540
Postnummer og -sted	3170 SEM	E-post	
Telefon	33300540		
Ekstern referanse	467825		



## Kjøretøy

Bilmerke	Audi	Motorstørrelse	2698 cm <sup>3</sup>
Modell	A5	Motoreffekt	140 kW
Type	B8	Aksler i drift	1
Registreringsnr.	AX96787	Drivstofftype	Diesel
Understellsnr.	WAUZZZ8T78A038618	Kjøretøygruppe	101
Km.stand.	308964	Bruktimportert	Nei
Farge	Rød	Registreringsår	2008
Karosseritype	Kupé	Registrert første gang	14.04.2008
		Frist for neste EU kontroll	24.08.2024



## Informasjon

NAFs Verdivurdering benyttes ved forskjellige situasjoner hvor det er viktig å fastsette en så riktig verdi som mulig på den aktuelle bilen.

Produktet retter seg inn mot namsmenn, finansierings- og leasingselskaper samt skilsmisse- og arveoppgjør o.l. Verdivurderingen bygger på en begrenset teknisk undersøkelse av bilen. Rapporten må derfor ikke forveksles med en ordinær NAF-test.

På grunn av relativt raske svingninger i markedet har verdivurderingen begrenset varighet, vanligvis maksimalt 3 måneder med tilnærmet samme kilometerstand og ingen alvorlige hendelser i mellomtiden. Prisen baserer seg på undersøkelser gjennom etablerte databaser, bilforhandlere og/eller nettannonser.

Priser på skader/feil baserer seg på NAF sine rutiner og priser. Prisene blir deretter avskrevet i en tabell som tar hensyn til bilens utgangsverdi og alder. I tillegg vurderes innvirkning av udefinerbare feil.

Verdivurdering av bil under 3500 kg registrert totalvekt og 30 år utføres på det sted oppdragsgiver ønsker og i den tilstand bilen fremstilles.

Er vurderingen foretatt utenfor et NAF Senter skal dette fremkomme klart i rapporten.



5230624

## Testresultater

Ref.id	Repareres	Resultat	Beskrivelse
1.11	Kjøreegenskaper	* Motor starter ikke. Ukjent årsak/tilstand. Punkter i test er kun visuelt kontrollert ikke funksjonstestet. Redusert test	
3.6	Service/ Dokum.	Service er ikke utført i hht produsentens spesifikasjoner. Dette kan medføre uforutsett verditap og evt garantibortfall. Kostnader må vurderes nærmere ved avregning.	Tid mellom servicer er overskredet, Kjørelengde mellom servicer er overskredet
3.8		Frist for EU kontroll er overskredet	
4.13	Nøkler / Utstyr	* Nøkkel sitter fast i tenningen, ikke ordentlig inspisert	
6.10	Bremseskiver	Rust på bremseskive:	Venstre foran, Høyre foran
48.9	Dekk	Mønsterdybde under 1,6 mm for sommerdekk, eller 3,0 mm for vinterdekk:	Venstre bak, Høyre bak, Høyre foran, Venstre foran
51.17	Ekstra hjulsett	Ekstra hjulsett mangler	
62.2	Frontrute	En eller flere steinsprutrosetter som ikke er utbedret • Reparasjonsmetode: Reparasjon	
63.9	Siderute/bakrute	Ulovlig film eller tape på ruter:	Venstre fordør, Høyre fordør
64.2	Dør-/panseråpner	Feil ved panserlås.	
64.15		* Feil ved baklukkelås	
65.4	Lås	Feil ved låsesylinder	Venstre fordør
67.2	Underside	Skadet/løst plastdeksel:	Midten foran
70.1	Karosseri generelt	Oppstartskostnader for lakkering	
74.3	Seter	Hull/rift gjennom setetrekk:	Venstre foran
75.8	Bilbelte	* Mugg på VB belte	
78.3	Interiør generelt	Manglende/løse/skadet deler eller deksler:	Venstre foran, Midtre bakerst
80.8	Støtfanger bak	Lakkskade	Lakkere
80.11		Manglende kvalitet på reparasjonslakkering	
81.7	Venstre forskjerm	Lakkskade	Lakkere
85.6	Venstre bakskjerm	Lakkrust	Flekklakkere
85.8		Lakkbære med hull/sprekk	
90.7	Høyre forskjerm	Lakkskade	Lakkere
94.6	Høyre bakskjerm	Lakkrust	Flekklakkere
94.8		Lakkbære med hull/sprekk	
95.6	Høyre kanal	Lakkrust	Lakkere
100.6	Panser	Lakkrust	Lakkere
101.7	Tak	Lakkskade	Flekklakkere
103.6	Bakluke	Lakkrust	Skifte og lakkere



5230624

Ref.Id	Repareres	Resultat	Beskrivelse
103.11		Manglende kvalitet på reparasjonslakkering	
107.1	Udefinerbare feil	Feil og mangler hvor omfang av rep. er ukjent Motor starter ikke. Ukjent årsak/tilstand. Ekstra kostnader kan forekomme grunnet ukjente skader og feil	

Ref.Id	Opplysning	Resultat	Beskrivelse
3.15	Service/ Dokum.	* Bilens km er oppgitt av kunde ikke inspisert av Naf	
5.11	Bremsebelegg	Bremseklosser bør byttes samtidig som bremseskivene	
49.10	Felg	Ripe/slitasje på felg	
70.8	Karosseri generelt	* Diverse små bulker og lakk riper	

### Servicehistorikk

Angitte servicer er de som er oppført i serviceheftet/annen dokumentasjon funnet i bilen. Avvik i forhold til angitte serviceintervaller/retningslinjer i serviceheftet, anmerkes og fremkommer i rapporten.

Servicehistorikk er vedlagt

Dato	Km.stand
Ukjent	202955
11.08.2016	155967
27.04.2016	148018
Ukjent	110301
03.06.2011	57862
03.03.2011	51371
30.11.2009	31744

### Kunde- og testforhold

Kundens representant/bilbruker har kun innlevert bilen, og ikke vært tilstede ved besiktigelsen.

<b>Forhold ved besiktigelse utenfor NAF senter</b>	Kaldt lokale;Redusert belysning;Uten full testeutrustning;Uten løftebukk
<b>Frist for neste EU kontroll</b>	25.08.2024
<b>Ikke prøvekjørt pga:</b>	Alvorlig feil;Ikke kjørbar;Starter ikke
<b>Er testen utført på NAF Senteret?</b>	Nei



5230624

**Prøvekjøring**1 - Kjøreegenskaper **R****Generell informasjon**3 - Service/ Dokum. **R**4 - Nøkler / Utstyr **R****Bremser**5 - Bremsbelegg **O**6 - Bremseskiver **R****Motor**29 - Registerreim **✓****Hjul, dekk, felg**48 - Dekk **R**49 - Felg **O**51 - Ekstra hjulsett **R****Karosseri**62 - Frontrute **R**63 - Siderute/bakrute **R**64 - Dør-/panseråpner **R**65 - Lås **R**67 - Underside **R**68 - Understellsnummer **✓**70 - Karosseri generelt **R****Interiør**71 - Dashbord / midtkonsoll **✓**72 - Taktrekk **✓**73 - Dørtrekk **✓**74 - Seter **R**75 - Bilbelte **R**76 - Gulvmatter/-teppe **✓**78 - Interiør generelt **R****Støtfangere**79 - Støtfanger foran **✓**80 - Støtfanger bak **R****Sone 1 (venstre side)**81 - Venstre forskjerm **R**82 - Venstre fordør **✓**83 - Venstre speil **✓**84 - Venstre bakdør **✓**85 - Venstre bakskjerm **R**86 - Venstre kanal **✓**87 - Venstre utvendig synlig A-stolpe/takvange **✓****Sone 2 (høyre side)**90 - Høyre forskjerm **R**91 - Høyre fordør **✓**92 - Høyre speil **✓**93 - Høyre bakdør **✓**94 - Høyre bakskjerm **R**95 - Høyre kanal **R**96 - Høyre utvendig synlig A-stolpe/takvange **✓****Sone 3 (grill, panser, tak, bakluke)**100 - Panser **R**101 - Tak **R**102 - Takluke **✓**103 - Bakluke **R****Sone 5 (entre, lasterom)**104 - Døråpning **✓**105 - Lasterom **✓****Annet**107 - Udefinerbare feil **R**



5230624

**Måleverdier**

<b>Ref.Id</b>	<b>Punkt</b>	<b>Fråse</b>	<b>Måleverdi</b>
4.1	Nøkler / Utstyr	Antall nøkler:	1 stk
6.1	Bremseskiver		Kontrollert visuelt
29.1	Registerreim		Bilen har registerkjede
48.1	Dekk	Mønsterdybde VF	Kontrollert visuelt
48.2		Mønsterdybde HF	Kontrollert visuelt
48.3		Mønsterdybde VB	Kontrollert visuelt
48.4		Mønsterdybde HB	Kontrollert visuelt
48.5		Bilen er utrustet med:	Sommerdekk
49.1	Felg	Felg montert på bilen:	Lettmetallfelg
51.1	Ekstra hjulsett		Ikke målt grunnet manglende tilgjengelighet

**Bilder og vedlegg****1. Generelt****2. Generelt****3. Generelt****4. Generelt****5. Generelt****6. Generelt****7. Generelt****8. Generelt****9. Generelt****10. Generelt****11. Generelt****12. Generelt**



13. Generelt



14. Generelt



15. Generelt



16. Generelt



17. Generelt



18. Generelt



19. Bakluke



20. Bakluke



21. Bakluke



22. Bakluke



23. Bakluke



24. Bakluke



**25. Bakluke**



**26. Støtfanger bak**



**27. Støtfanger bak**



**28. Venstre bakskjerm**



**29. Venstre bakskjerm**



**30. Venstre bakskjerm**



**31. Venstre bakskjerm**

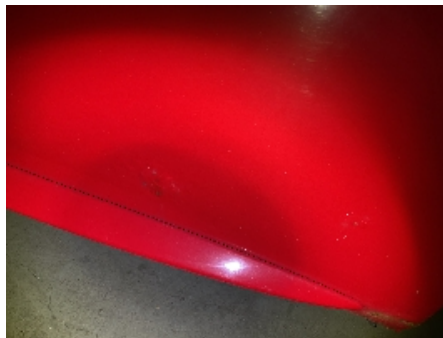

**32. Venstre bakskjerm**



**33. Lås**

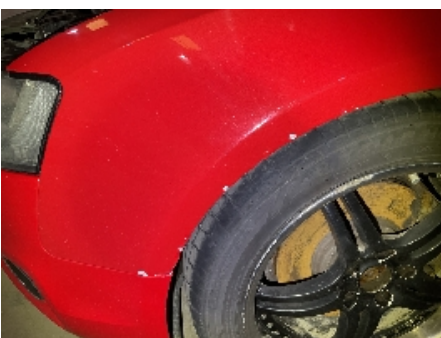

**34. Venstre forskjerm**



**35. Venstre forskjerm**



**36. Høyre forskjerm**





37. Høyre forskjerm



38. Høyre forskjerm

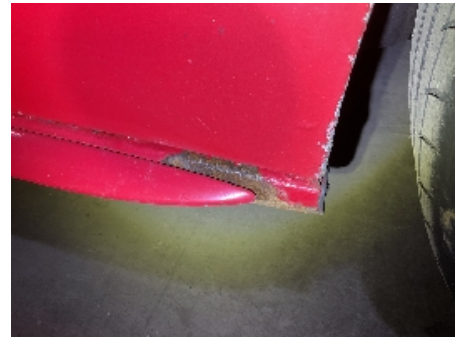

39. Høyre kanal



40. Høyre bakskjerm



41. Høyre bakskjerm



42. Tak



43. Tak



44. Tak



45. Frontrute



46. Siderute/bakrute

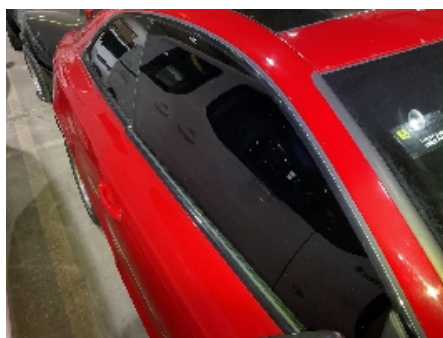

47. Siderute/bakrute



48. Seter



5230624

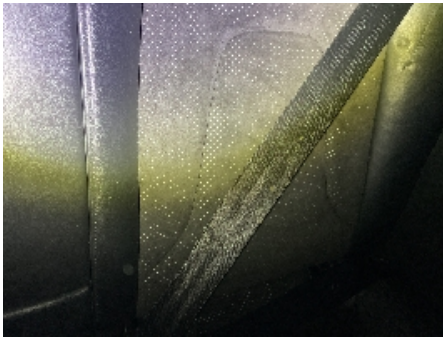

49. Bilbelte

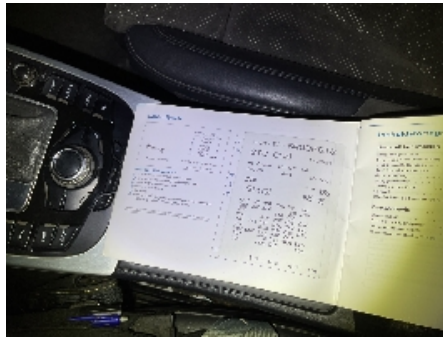

50. Generelt

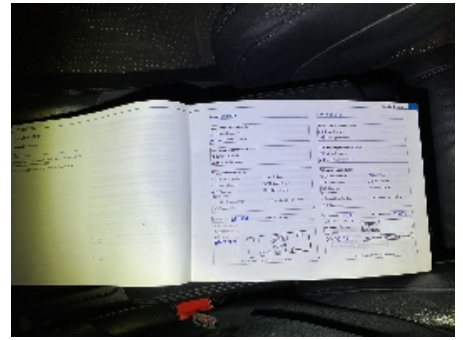

51. Generelt



52. Generelt



53. Generelt

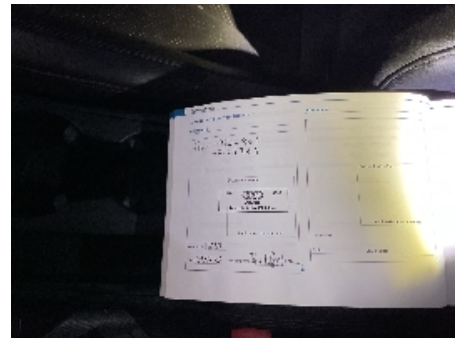

54. Generelt



55. Interiør generelt



56. Generelt



57. Generelt



58. Generelt



59. Generelt



60. Generelt



61. Generelt



62. Generelt



63. Generelt



64. Generelt



65. Generelt



66. Generelt

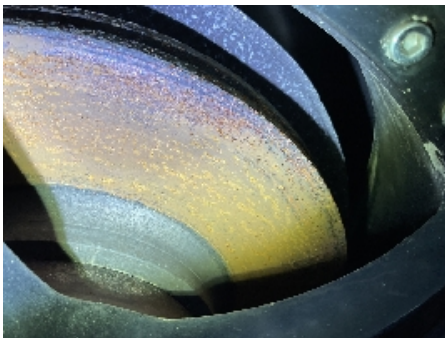

67. Generelt



68. Underside



69. Generelt

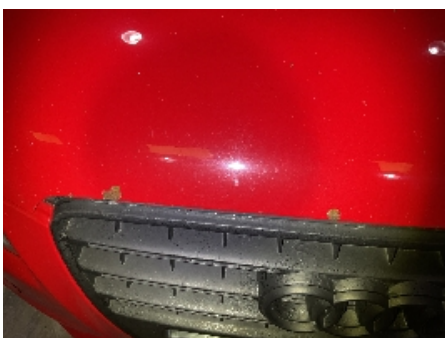

70. Panser



71. Panser



5230624

## Leveransebetingelser

### 1. Testrapporten

Testrapporten inneholder identifikasjon av kjøretøy og kunde samt beskrivelse av testens omfang med måleresultater der det foreligger.

### 2. Bedømming-vurderingsdefinisjon

Forklaring til bokstavkodene som benyttes ved PDF rapport:

V = Normalt. Tilstand vurdert «normal» iht. kjøretøyets alder og kjørelengde

R = Reparasjon. Anbefaler utbedring iht. kontrollpunkt

O = Opplysning. Informasjon iht. kontrollpunkt og/eller kjøretøy

S = Skiftet. Kontrollpunkt inkl. komponentskifte

J = Justert. Kontrollpunkt inkl. justering

I = Ikkeutført. Kontrollpunkt ikke vurdert

### 3. Gjennomføring av test.

Test utføres på et NAF Senter hvis ikke annet er beskrevet.

### 4. Eiendomsrett

Testens resultat tilhører NAFs kunde. Kundens navn er registrert på side 1 i testrapporten, og eventuelle henvendelser i forbindelse med testen må utføres av registrert kunde. Testresultatene leveres ikke ut til andre uten samtykke fra NAFs kunde.

### 5. Demontering

NAF demonterer ikke for kontroll/vurdering, og kan dermed ikke påpeke feil som kun avdekkes ved demontering. Dersom NAF oppdager avvik der det trengs demontering for kontroll/vurdering, vil dette anmerkes i testrapporten.

### 6. Prøvekjøring, periodiske feil og fremtidige problemer

NAF anmerker kun feil og avvik som oppdages på testtidspunktet. Periodiske feil/avvik kan forekomme uten at dette avdekkes pga. manglende symptom(fremtredelse) ved testtidspunktet. Det er ikke mulig å forutse fremtidige problemer, feil eller avvik.

NAF prøvekjører bilen kun i begrenset grad.

### 7. Avlesing av elektronisk lagrede feilkoder via kjøretøyets OBD kontakt

NAF leser feilkoder på de elektroniske styresystemene som bilprodusenten har gitt tilgang til. Tilgang kan variere mellom ulike bilmerker og modeller og systemene leses med det testutstyret som benyttes av NAF. Det skilles ikke mellom permanente og periodiske feilkoder. NAF kan ikke påvise avvik i bilens oppgitte kilometerstand ved hjelp av diagnose.

### 8. NAFs ansvar

NAF har vurdert alle kontrollpunkter i den aktuelle testrapporten i henhold til NAFs definisjoner og retningslinjer. Kontrollpunkter som ikke omtales i rapporten er ikke inkludert eller vurdert.

Feil/avvik som avdekkes i etterkant av testen, kan ikke lastes NAF uten at det dokumenteres at følgende kumulative vilkår foreligger:

- feil/avvik må anses å ha foreligget ved testtidspunktet
- feil/avvik kan avdekkes etter gjeldende definisjoner og retningslinjer (innhold) av kontrollpunkt ved testtidspunktet
- feil/avvik kan avdekkes ved benyttet testutstyr i NAF ved testtidspunktet
- feil/avvik kan avdekkes ved gjeldende testforutsetninger ved testtidspunktet
- feil/avvik medfører konsekvenstap
- NAF har opptrådt uaktsomt ved testtidspunktet

### 9. Klageadgang næringsmarked

Testens resultat tilhører NAFs kunde. Kundens navn er registrert på side 1 i testrapporten. Ved eventuelle uoverensstemmelser i forbindelse med levert dokumentasjon, skal kunde ta dette opp med NAF. NAF er forretningsmessig leverandør til kunde og forholder seg kun til denne avtalepart.

Alle reklamasjoner må være NAF i hende skriftlig senest 10 dager etter at testen er utført.

### 10. Reklamasjonsansvaret til NAF

Ved uoverensstemmelse mellom tekst og bilder i testrapport og ett av disse viser riktig tilstand, er feilen ikke reklamasjonsgrunn.

NAF AS er ikke ansvarlig for feil i opplysninger som er hentet elektronisk fra 3.-part.

NAF AS kan kreve at bilen stilles til disposisjon for kontroll.

Ved reklamasjon kan NAF AS forlange å få mulighet til å reparere på eget verksted.

Hvis kjøper starter reparasjon på annet verksted uten skriftlig godkjenning fra NAF AS bortfaller retten til å kreve utgiften refundert av NAF AS.

Ved reparasjon på kjøpers verksted beregnes priser etter NAF AS sine innkjøpspriser (Meca eller tilsvarende) og selvkost på timepris. Benyttes DBS-systemet som grunnlag for delepriser benyttes importørpriser uten fraktpåslag.

Arbeidstidsettes iht. Haynes Pro med faktor 1

Diagnoserapport vedlegges der kunden har bestilt dette. Diagnoserapporten betraktes som en del av testrapporten.

Reklamasjonskravets størrelse er under alle omstendigheter oppad begrenset til prisen på testen, med mindre noe annet er særskilt avtalt.

NAF AS anbefaler at budgivere selv inspiserer objektet.