



5345652

NAF Bruktbiltest

Testdato
21.03.2025



Kunde

Navn	Auksjonen.no As	Kontaktperson	
Medlemsnummer	94448735	Navn	Auksjonen.no As
Adresse	Døvleveien 23	Telefon	33300540
Postnummer og -sted	3170 SEM	E-post	
Telefon	33300540		
Ekstern referanse	478720		



Kjøretøy

Bilmerke	Mercedes-Benz	Motorstørrelse	1950 cm ³
Modell	VITO	Motoreffekt	140 kW
Type	639/5	Aksler i drift	2
Registreringsnr.	KU12469	Drivstofftype	Diesel
Understellsnr.	W1V44760313946442	Kjøretøygruppe	315
Km.stand.	96676	Bruktimportert	Nei
Farge	Grå	Registreringsår	2022
Karosseritype	Integrert førerhus	Registrert første gang	11.02.2022
		Frist for neste EU kontroll	10.02.2026



Informasjon

NAF Bruktbiltest (BBT) er en uavhengig vurdering av kjøretøyets tekniske tilstand iht. definerte kontrollpunkter. De aktuelle kontrollpunktene fremkommer i testen og vurderes / bedømmes etter NAF sine definisjoner og retningslinjer som også hensyntar bilens alder og km-stand.

NAF anmerker kun feil, mangler og avvik som avdekkes på testtidspunktet. Forutsetninger for utført test er angitt på side 2 i denne rapporten. NAF demonterer ikke for kontroll. Det kan være indikasjon knyttet til tekniske forhold som krever ytterligere utredning for å kunne fastslå omfang. Det kan også være periodiske feil som ikke kan avdekkes på testtidspunktet. Se utfyllende leveransebeskrivelse side 6.

NAF Bruktbiltest er utført på oppdrag av bilforhandler. Alle henvendelser til testen og øvrige forhold til bilens tekniske tilstand må avklares mellom kjøper av bilen og bilforhandler testen er utstedt til.



5345652

Testresultater

Ref.Id	Repareres	Resultat	Beskrivelse
2.6	Unormal lyd	Ulyd fra hjuloppheng foran	
6.7	Bremsekiver	Bremsekivetykkelse er under fabrikantens minimumsmål	Venstre foran, Høyre foran
15.3	Bremsepedal	For stor pedalvandring	
20.3	Lyd / lyssignaler	Feil med parkeringssensor:	
21.17	Varsellamper	* Diverse varsellamper, se bilde	
23.1	Full systemskann	Det finnes feilkoder, se rapport	
65.11	Dekk	Dekk er skjevslitt:	Høyre foran
86.3	Lakk / karosseri utvendig	Skadet:	Høyre fordør, Høyre bakdør
86.6		Lakkblærer	Bakluke
86.13		Lakkslipp/flassing	Høyre forskjerm
97.1	Døråpning	Sår eller skade:	Høyre fordør

Ref.Id	Opplysning	Resultat	Beskrivelse
4.12	Service/ Dokum.	Bilen har digital servicebok, denne er ikke kontrollert av NAF	
5.11	Bremsebelegg	Bremseklosser bør byttes samtidig som bremseskivene	
23.6	Full systemskann	Etter avtale med kunde er feilkode/r slettet, feilsøking må påregnes dersom feilkode dukker opp igjen	
29.12	Oljenivå motor	Bilen er ikke utstyrt med peilepinne, oljenivå er ikke kontrollert	
41.8	Differensial	* Tegn til at differensialen foran henger. Videre feil søk anbefales	
43.8	Mellomaksel	Ikke tilgjengelig for kontroll	
60.7	Tilleggsvarmer / parkeringsvarmer	Ikke funksjonsprøvd	
66.10	Felg	Ripe/slitasje på felg	
81.9	Frontrute	Noe steinsprut	
86.17	Lakk / karosseri utvendig	Diverse småbulker/lakkriper	
86.19		Bulk(er)	Støtfanger bak

Servicehistorikk

Bilen har elektronisk servicedokumentasjon

Testforhold

Maks hastighet ved prøvekjøring	60 km/t
Utetemperatur ved prøvekjøring	6 °C
Føreforhold ved prøvekjøring	Tørt
Bilen ble prøvekjørt:	Driftsvarm motor
Frist for neste EU kontroll	11.02.2026



5345652

Prøvekjøring

- 1 - Kjøreegenskaper ✓
- 2 - Unormal lyd R

Generell informasjon

- 3 - Nøkler / Utstyr ✓
- 4 - Service/ Dokum. O

Bremser

- 5 - Bremsbelegg O
- 6 - Bremseskiver R
- 8 - Parkeringsbrems ✓
- 10 - Bremsvæsknivå ✓
- 12 - Bremsørør ✓
- 13 - Bremseslanger ✓
- 14 - Bremskraftforsterker ✓
- 15 - Bremsedal R

Lys og signaler

- 17 - Lys ✓
- 19 - Refleks ✓

Lys og signaler

- 20 - Lyd / lyssignaler R
- 21 - Varsellamper R
- 22 - Varsellamper utvidet ✓

e-Diagnose

- 23 - Full systemskann R

Motor

- 27 - Motor virkemåte ✓
- 28 - Utvendig tilstand motor ✓
- 29 - Oljenivå motor O
- 30 - Kjølevæske ✓
- 31 - Kjølevifte ✓
- 32 - Kjølesystem ✓
- 33 - Eksosanlegg ✓
- 35 - Motorfester ✓
- 36 - Drivstofftank, rør, slange ✓
- 37 - Registerreim ✓

Drivverk

- 40 - Girkasse (automatisk) ✓
- 41 - Differensial O
- 42 - Drivaksler ✓
- 43 - Mellomaksel O

Elektriske anlegg

- 44 - Instrument belysning ✓
- 45 - Instrumenter ✓
- 47 - Elektrisk vindusheis ✓
- 48 - Oppvarmet bakrute ✓
- 49 - Kupevifte ✓
- 50 - Varmeapparat / klimaanlegg (AC) ✓
- 51 - Vindusvisker, spyler (foran/bak) ✓
- 53 - Sentrallås ✓
- 54 - Setevarmer ✓
- 55 - Ladespenning generator ✓
- 56 - Drivrem generator ✓
- 59 - Tilhengerkontakt ✓
- 60 - Tilleggsvarmer / parkeringsvarmer O

Hjul, dekk, felg

- 65 - Dekk R
- 66 - Felg O

Hjul, dekk, felg

- 67 - Ekstra hjulsett ✓
- 68 - Hjullager ✓
- 69 - Reservehjul / dekkreparasjonssett ✓

Styring

- 71 - Ratt, rattaksel, ledd ✓
- 72 - Styresnekke, tannstang ✓
- 73 - Styrestag/ledd ✓
- 74 - Styreservo ✓

Hjuloppheng

- 75 - Støtdempere ✓
- 76 - Stabilisator ✓
- 77 - Fjærer / fjærbein ✓
- 78 - Opphengs- / bærearmer foraksel ✓
- 79 - Opphengs- / bærearmer bakaksel ✓
- 80 - Travers ✓



5345652

Karosseri

81 - Frontrute	O
82 - Siderute/bakrute	✓
83 - Dør-/panseråpner	✓
84 - Lås	✓
86 - Lakk / karosseri utvendig	R
87 - Utvendig speil	✓
88 - Underside	✓
89 - Understellsnummer	✓
90 - Tilhengerfeste	✓

Interiør

91 - Dashbord / midtkonsoll	✓
92 - Luftdyse kupé	✓
93 - Taktrekk	✓
94 - Solskjerm	✓
95 - Innvendig speil	✓
96 - Dørtrekk	✓
97 - Døråpning	R
98 - Seter	✓
99 - Bilbelte	✓
100 - Gulvmatter/-teppe	✓
102 - Laste-/bagasjerom	✓
103 - Interiør generelt	✓
104 - Varseltrekant	✓



5345652

Måleverdier

Ref.Id	Punkt	Fråse	Måleverdi
3.1	Nøkler / Utstyr	Antall nøkler:	2 stk
6.1	Bremsekiver	Min. bremsekivetykkelse før utskifting foran:	28,00 mm
6.2		Bremsekivetykkelse VF	28,00 mm
6.3		Bremsekivetykkelse HF	28,00 mm
6.4		Min. bremsekivetykkelse før utskifting bak:	9,00 mm
6.5		Bremsekivetykkelse VB	10,80 mm
6.6		Bremsekivetykkelse HB	10,70 mm
30.1	Kjølevæske	Kjølevæskens frysepunkt, frostsikker ned til minus:	40 °C
37.1	Registerreim		Bilen har registerkjede
50.1	Varmeapparat / klimaanlegg (AC)	Temperatur på luft inn i klimaanlegg	23 °C
50.2		Temperatur på luft ut av klimaanlegg	3 °C
55.1	Ladespenning generator	Ladespenning med last (V)	14,70 volt
55.2		Ladespenning uten last (V)	15,10 volt
65.1	Dekk	Mønsterdybde VF	5,00 mm
65.2		Mønsterdybde HF	4,00 mm
65.3		Mønsterdybde VB	5,00 mm
65.4		Mønsterdybde HB	5,00 mm
65.5		Bilen er utrustet med:	Piggfrie vinterdekk
66.1	Felg	Felg montert på bilen:	Lettmetallfelg
67.1	Ekstra hjulsett	Mønsterdybde	3,00 mm
67.2		Mønsterdybde	3,00 mm
67.3		Mønsterdybde	3,00 mm
67.4		Mønsterdybde	4,00 mm
67.5		Ekstra hjulsett er utrustet med:	Sommerdekk
67.6		Felg på ekstra hjulsett:	Lettmetallfelg

Bilder og vedlegg



1. Generelt



2. Generelt



3. Generelt



4. Generelt



5. Generelt



6. Generelt



7. Generelt



8. Generelt



9. Generelt



10. Generelt



11. Generelt



12. Generelt



5345652



13. Generelt



14. Generelt



15. Varsellamper



16. Varsellamper



17. Varsellamper



18. Varsellamper



19. Generelt



20. Generelt



21. Generelt



22. Generelt



23. Generelt

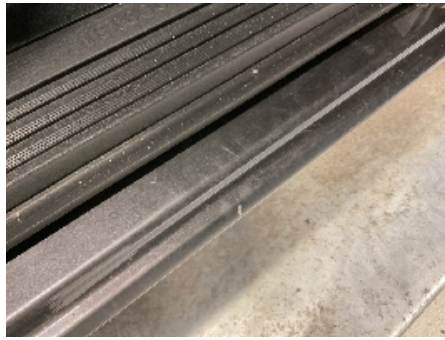

24. Generelt

**25. Generelt****26. Døråpning****27. Lakk / karosseri utvendig****28. Lakk / karosseri utvendig****29. Lakk / karosseri utvendig****30. Lakk / karosseri utvendig****31. Lakk / karosseri utvendig****32. Generelt****33. Generelt****34. Generelt****35. Generelt****36. Lakk / karosseri utvendig**



5345652



37. Dekk



38. Generelt



39. Generelt



40. Generelt



41. Generelt



5345652

Leveransebetingelser

1. Testrapporten

Testrapporten inneholder identifikasjon av kjøretøy og kunde samt beskrivelse av testens omfang med måleresultater der det foreligger.

2. Bedømming-vurderingsdefinisjon

Forklaring til bokstavkodene som benyttes ved PDF rapport:

V = Normalt. Tilstand vurdert «normal» iht. kjøretøyets alder og kjørelengde

R = Reparasjon. Anbefaler utbedring iht. kontrollpunkt

O = Opplysning. Informasjon iht. kontrollpunkt og/eller kjøretøy

S = Skiftet. Kontrollpunkt inkl. komponentskifte

J = Justert. Kontrollpunkt inkl. justering

I = Ikkeutført. Kontrollpunkt ikke vurdert

3. Gjennomføring av test.

Test utføres på et NAF Senter hvis ikke annet er beskrevet.

4. Eiendomsrett

Testens resultat tilhører NAFs kunde. Kundens navn er registrert på side 1 i testrapporten, og eventuelle henvendelser i forbindelse med testen må utføres av registrert kunde. Testresultatene leveres ikke ut til andre uten samtykke fra NAFs kunde.

5. Demontering

NAF demonterer ikke for kontroll/vurdering, og kan dermed ikke påpeke feil som kun avdekkes ved demontering. Dersom NAF oppdager avvik der det trengs demontering for kontroll/vurdering, vil dette anmerkes i testrapporten.

6. Prøvekjøring, periodiske feil og fremtidige problemer

NAF anmerker kun feil og avvik som oppdages på testtidspunktet. Periodiske feil/avvik kan forekomme uten at dette avdekkes pga. manglende symptom(fremtredelse) ved testtidspunktet. Det er ikke mulig å forutse fremtidige problemer, feil eller avvik.

NAF prøvekjører bilen kun i begrenset grad.

7. Avlesing av elektronisk lagrede feilkoder via kjøretøyets OBD kontakt

NAF leser feilkoder på de elektroniske styresystemene som bilprodusenten har gitt tilgang til. Tilgang kan variere mellom ulike bilmerker og modeller og systemene leses med det testutstyret som benyttes av NAF. Det skilles ikke mellom permanente og periodiske feilkoder. NAF kan ikke påvise avvik i bilens oppgitte kilometerstand ved hjelp av diagnose.

8. NAFs ansvar

NAF har vurdert alle kontrollpunkter i den aktuelle testrapporten i henhold til NAFs definisjoner og retningslinjer. Kontrollpunkter som ikke omtales i rapporten er ikke inkludert eller vurdert.

Feil/avvik som avdekkes i etterkant av testen, kan ikke lastes NAF uten at det dokumenteres at følgende kumulative vilkår foreligger:

- feil/avvik må anses å ha foreligget ved testtidspunktet
- feil/avvik kan avdekkes etter gjeldende definisjoner og retningslinjer (innhold) av kontrollpunkt ved testtidspunktet
- feil/avvik kan avdekkes ved benyttet testutstyr i NAF ved testtidspunktet
- feil/avvik kan avdekkes ved gjeldende testforutsetninger ved testtidspunktet
- feil/avvik medfører konsekvenstap
- NAF har opptrådt uaktsomt ved testtidspunktet

9. Klageadgang næringsmarked

Testens resultat tilhører NAFs kunde. Kundens navn er registrert på side 1 i testrapporten. Ved eventuelle uoverensstemmelser i forbindelse med levert dokumentasjon, skal kunde ta dette opp med NAF. NAF er forretningsmessig leverandør til kunde og forholder seg kun til denne avtalepart.

Alle reklamasjoner må være NAF i hende skriftlig senest 10 dager etter at testen er utført.

10. Reklamasjonsansvaret til NAF

Ved uoverensstemmelse mellom tekst og bilder i testrapport og ett av disse viser riktig tilstand, er feilen ikke reklamasjonsgrunn.

NAF AS er ikke ansvarlig for feil i opplysninger som er hentet elektronisk fra 3.-part.

NAF AS kan kreve at bilen stilles til disposisjon for kontroll.

Ved reklamasjon kan NAF AS forlange å få mulighet til å reparere på eget verksted.

Hvis kjøper starter reparasjon på annet verksted uten skriftlig godkjenning fra NAF AS bortfaller retten til å kreve utgiften refundert av NAF AS.

Ved reparasjon på kjøpers verksted beregnes priser etter NAF AS sine innkjøpspriser (Meca eller tilsvarende) og selvkost på timepris. Benyttes DBS-systemet som grunnlag for delepriser benyttes importørpriser uten fraktpåslag.

Arbeidstidsettes iht. Haynes Pro med faktor 1

Diagnoserapport vedlegges der kunden har bestilt dette. Diagnoserapporten betraktes som en del av testrapporten.

Reklamasjonskravets størrelse er under alle omstendigheter oppad begrenset til prisen på testen, med mindre noe annet er særskilt avtalt.

NAF AS anbefaler at budgivere selv inspiserer objektet.

NAF SEM
Døvleveien 23
3170 SEM
Telefon:
Fax:
E-mail:
Website:



21. mar. 2025

Køretøj: Mercedes Vito 119 CDI (W447) Tourer 4Matic
Motorkode: OM 654.920
Produktionsår: 19-
Kilometerstand: 96676 (skrevet af kontrolløren)
Registrering Nr: KU12469
VIN: W1V44760313946442 (udlæst fra styreenhed)
Testet: 21. mar. 2025 12:51:02

Fejlkode

OBD	OBD	1 Fejl
Fejlkode: P0476 Udstødningstrykreguleringsventil Spændings-/strømforsyning lav.		

Drivlinje	Dieselmotor	5 Fejl
Fejlkode: P300668 Ureaadditiv-niveau For lavt påfyldningsniveau.		
Fejlkode: P300669 Ureaadditiv-niveau Den resterende kørestrækning begrænses pga. et lavt AdBlue-niveau.		
Fejlkode: P300822 Brændstof, lavtrykssystem Tryk for lavt.		
Fejlkode: P3006CD Central gateway-styreenhed Funktion ukorrekt.		
Fejlkode: P3006D8 Ureaadditiv, styreenhed Funktion ukorrekt.		

Drivlinje	FSCU UDS OBD	0 Fejl
------------------	---------------------	---------------

Drivlinje	SCR: Udstødningsgasreduktion	1 Fejl
------------------	-------------------------------------	---------------

Fejlkode: P202EFC

Drivlinje **PTCU: Drivlinje** **2 Fejl**

Fejlkode: P047677
Udstødningsspjæld A lavtryks-EGR
Funktion ukorrekt.

Fejlkode: P047579
Udstødningsspjæld
Mekanisk fejl.

bremsesystem **ESP: elektronisk stabiliseringsprogram** **0 Fejl**

bremsesystem **EFB OBD** **ikke tilgængelig**

Passiv sikkerhed **SRS Airbagstyreenhed** **0 Fejl**

Passiv sikkerhed **RevGus VL Reversibel selestrammer VF** **ikke tilgængelig**

Passiv sikkerhed **RevGus VR Reversibel selestrammer HF** **ikke tilgængelig**

Termostyring **KLA Klimaanlæg** **0 Fejl**

Førerassistentsystem **ABA: Aktiv bremseassistent** **3 Fejl**

Fejlkode: C174AFB
Kollisionsadvarselssystem-styreenhed
Den lærte værdi for en driftsparameter ligger uden for det tilladte område.

Fejlkode: C174AFA
Kollisionsadvarselssystem-styreenhed
Den lærte værdi for en driftsparameter ligger uden for det tilladte område.

Fejlkode: C1111FB
Radarsensor 1
Sensor tilsmudset/skjult.

Førerassistentsystem **Aktiv fartpilot** **ikke tilgængelig**

Førerassistentsystem **Aktiv fartpilot/bremseassistent** **ikke tilgængelig**

Førerassistentsystem **Venstre bagradarsensor** **ikke tilgængelig**

Førerassistentsystem **Højre bagradarsensor** **ikke tilgængelig**

Førerassistentsystem **RFK: Bakkamera** **0 Fejl**

Førerassistentsystem **MFK: Multifunktionskamera** **0 Fejl**

Førerassistentsystem **KAB: Kameratildækning** **ikke tilgængelig**

Førerassistentsystem **PARK: Parkeringshjælp** **5 Fejl**

Fejlkode: B124E95

Parkeringsensor FV indvendig
Funktion ukorrekt.

Fejlkode: B125395
Parkeringsensor FH indvendig
Funktion ukorrekt.

Fejlkode: U015587
CAN-bus-forbindelse til kombiinstrument
CAN-meddelelse mangler.

Fejlkode: U110100
Display parkeringsensor bag
Kommunikation forstyrret.

Fejlkode: U112B00
Visning parkeringsensor foran
Kommunikation forstyrret.

Førerassistentsystem **360°-kamera** **ikke tilgængelig**

Komfort **EZS: Elektr. tændingslås** **1 Fejl**

Fejlkode: U103888
Diagnose-CAN-bus
CAN-bus slået fra.

Komfort **KI: Kombiinstrument** **0 Fejl**

Komfort **SAM (signalregistrerings- +
aktiveringsmodul)** **2 Fejl**

Fejlkode: P25567B
Kølevæskeniiveauføler
For lavt påfyldningsniveau.

Fejlkode: B23267B
Sprinklervand-niveausensor
For lavt påfyldningsniveau.

Komfort **SG-SW-L Styreenhed forlygte til venstre** **0 Fejl**

Komfort **SG-SW-R Styreenhed forlygte til højre** **0 Fejl**

Komfort **TSG (dørstyreenhed) FV UDS OBD** **0 Fejl**

Komfort **TSG (dørstyreenhed) FH UDS OBD** **0 Fejl**

Komfort **DBE dig. OBD** **ikke tilgængelig**

Komfort **TPAD: Touchpad** **ikke tilgængelig**

Komfort **HMI-GW** **ikke tilgængelig**

Komfort **OLU: Onboard Logic Unit** **ikke tilgængelig**

Komfort	AHE: Anhængerregistrering	0 Fejl
Komfort	Venstre bagsæde massagefunktion	ikke tilgængelig
Komfort	Højre bagsæde massagefunktion	ikke tilgængelig
Komfort	Klimasæder til bagsæde i sæderække 2 venstre side	ikke tilgængelig
Komfort	Klimasæder til bagsæde i sæderække 1 venstre side	ikke tilgængelig
Komfort	Klimasæder til bagsæde i sæderække 1 højre side	ikke tilgængelig
Komfort	ESE Elektrisk sædejustering med sædehukommelse, fører	ikke tilgængelig
Komfort	STR: Elektrisk skydedør i højre side	ikke tilgængelig
Komfort	STL: Elektrisk skydedør i venstre side	ikke tilgængelig
Komfort	PSD: Panoramatag	ikke tilgængelig
Komfort	PSM: Programmerbart specialmodul	0 Fejl
Komfort	Fartskriver	ikke tilgængelig
Komfort	HGW brugerinterface CAN-bus	ikke tilgængelig
Gearkasse	ISM CAN OBD	ikke tilgængelig
Gearkasse	VGS: Fuldt integreret gearstyring	ikke tilgængelig
Gearkasse	Gearkasse	0 Fejl
Tyverisikring	EDW: Tyverialarm	ikke tilgængelig
Styretøj	MRM OBD	0 Fejl
Styretøj	Elektr. servostyring	0 Fejl
Infotainmentsystem	MBAC: Mercedes-Benz Advanced Control	ikke tilgængelig
Infotainmentsystem	ZBE: Centralt betjeningspanel	ikke tilgængelig
Infotainmentsystem	Telematik HERMES	2 Fejl

Fejlkode: B143A13
Mikrofon 1
Afbrydelse i strømkreds .

Fejlkode: U103888
Diagnose-CAN-bus
CAN-bus slået fra.

Infotainmentsystem	Radio/navigation	2 Fejl
<p>Fejlkode: C212800 styreenhed Styreenhedsreset udført.</p> <p>Fejlkode: B171D06 Bluetooth-modul Funktion ukorrekt.</p>		
Infotainmentsystem	ZAN OBD	ikke tilgængelig
Infotainmentsystem	MTAS Mobiltelefonholder	ikke tilgængelig
Infotainmentsystem	E-Call GLONASS (Rusland)	ikke tilgængelig
Infotainmentsystem	Tel Styreenhed telefon	ikke tilgængelig
Infotainmentsystem	TB5 TV-tuner	ikke tilgængelig
Infotainmentsystem	Sound OBD	ikke tilgængelig
Infotainmentsystem	MBUX Head Unit	ikke tilgængelig
Dæktryksovervågning	RDK OBD	ikke tilgængelig