



5256872

NAF Bruktbiltest

Testdato
13.02.2025



Kunde

Navn	Auksjonen.no Co/Santander	Kontaktperson	
Medlemsnummer	95140190	Navn	Auksjonen.no Co/Santander
Adresse	Døvleveien 23	Telefon	33300540
Postnummer og -sted	3170 SEM	E-post	tony@auksjonen.no
Telefon	33300540		
E-post	tony@auksjonen.no		
Ekstern referanse	470045		



Kjøretøy

Bilmerke	Toyota	Motorstørrelse	1798 cm ³
Modell	AURIS	Motoreffekt	73 kW
Type	HE15U(a)	Aksler i drift	1
Registreringsnr.	PR37154	Drivstofftype	Bensin
Understellsnr.	SB1ZS3JE80E260800	Kjøretøygruppe	101
Km.stand.	137877	Bruktimportert	Nei
Farge	Grå	Registreringsår	2016
Karosseritype	Flerbruksbil	Registrert første gang	06.07.2016
		Frist for neste EU kontroll	01.09.2026



Informasjon

NAF Bruktbiltest (BBT) er en uavhengig vurdering av kjøretøyets tekniske tilstand iht. definerte kontrollpunkter. De aktuelle kontrollpunktene fremkommer i testen og vurderes / bedømmes etter NAF sine definisjoner og retningslinjer som også hensyntar bilens alder og km-stand.

NAF anmerker kun feil, mangler og avvik som avdekkes på testtidspunktet. Forutsetninger for utført test er angitt på side 2 i denne rapporten. NAF demonterer ikke for kontroll. Det kan være indikasjon knyttet til tekniske forhold som krever ytterligere utredning for å kunne fastslå omfang. Det kan også være periodiske feil som ikke kan avdekkes på testtidspunktet. Se utfyllende leveransebeskrivelse side 6.

NAF Bruktbiltest er utført på oppdrag av bilforhandler. Alle henvendelser til testen og øvrige forhold til bilens tekniske tilstand må avklares mellom kjøper av bilen og bilforhandler testen er utstedt til.



5256872

Testresultater

Ref.Id	Repareres	Resultat	Beskrivelse
3.5	Nøkler / Utstyr	Nøkkel/er mangler	
4.3	Service/ Dokum.	Iht. servicehefte er ikke alle servicer fulgt	Kjørelengde mellom servicer er overskredet, Tid mellom servicer er overskredet
6.10	Bremseskiver	Rust på bremseskive:	Venstre bak, Høyre bak
8.8	Parkeringsbrems	Bremsen henger på	Høyre, Venstre
17.12	Lys	Krakelert lyktglass	Høyre sideblinklys
22.2	Varsellamper utvidet	Varsellampe for TPMS (Dekktrykk) lyser	
23.1	Full systemskann	Det finnes feilkoder, se rapport	
23.2		Diagnoseavlesing ligger i testrapport	
29.4	Oljenivå motor	Oljenivå for høyt	
30.2	Kjølevæske	Lavt væsknivå	
32.6	Kjølesystem	Lavt kjølevæsknivå	
33.6	Eksosanlegg	Løst varmedeksel:	Katalysator
50.5	Varmeapparat / klimaanlegg (AC)	Svak kjølevirkning	
50.13		Ulyd fra motor / vifte	
66.8	Felg	Vesentlig ripe / hakk inn til grunnmaterialet:	Høyre foran, Høyre bak
67.17	Ekstra hjulsett	Ekstra hjulsett mangler	
69.7	Reservehjul / dekkreparasjonssett	Dekkreparasjonssett mangler	
78.7	Opphengs- / bærearmer foraksel	* Venstre og høyre mansjett på opphengskule foran, skadet - skift.	
86.2	Lakk / karosseri utvendig	Lakkriper:	Støtfanger bak, Høyre fordør, Høyre bakdør, Høyre sidekanal, Støtfanger foran, Venstre forskjerm, Venstre fordør, Panser
86.3		Skadet:	Panser, Støtfanger foran, Venstre sidekanal, Høyre sidekanal
86.11		Steinsprut/lakksår	Venstre fordør, Panser, Venstre forskjerm, Høyre sidekanal
87.7	Utvendig speil	Innfelling av speil virker ikke:	Venstre side
93.2	Taktrekk	Skittent taktrekk	Foran, Bak, Midten
96.1	Dørtrekk	Hull/rift/flenge i dørtrekk:	Høyre fordør
96.2		Løst dørtrekk	Bakluke/-dør
97.1	Døråpning	Sår eller skade:	Venstre fordør, Høyre bakdør, Venstre bakdør



5256872

Ref.Id	Repareres	Resultat	Beskrivelse
97.3		Rust:	Venstre fordør, Høyre fordør, Venstre bakdør, Høyre bakdør
98.2	Seter	Misfarget/skittent:	Høyre foran, Høyre bak, Midten bak, Venstre bak, Venstre foran
103.2	Interiør generelt	Rens utover normal vask og klargjøring	

Ref.Id	Opplysning	Resultat	Beskrivelse
17.29	Lys	Krakelert lykteglass	Venstre baklys
66.11	Felg	Oksidering / oksidert felg	Høyre foran, Høyre bak
66.13		* Venstre lettmetallfelg foran - mye asfalttjære/bremsestøv.	
81.9	Frontrute	Noe steinsprut	
82.15	Siderute/bakrute	Ripe/slitasje:	Bakrute
86.16	Lakk / karosseri utvendig	Lakkriper:	Venstre bakskjerm, Bakluke, Høyre forskjerm
86.17		Diverse småbulker/lakkriper	
86.18		Småbulker:	Venstre bakdør, Venstre bakskjerm, Høyre fordør, Venstre fordør, Tak, Høyre forskjerm, Høyre bakskjerm
86.19		Bulk(er)	Panser, Venstre forskjerm, Høyre bakdør
86.24		Rustangrep:	Bakluke, Venstre fordør, Høyre forskjerm, Venstre bakdør, Tak
86.30		Bilen har noe penselflekkning av steinsprut/riper i lakk	
96.4	Dørtrekk	Liten skade i dørtrekk:	Bakluke/-dør
96.5		Skittent/misfarget dørtrekk	Venstre bakdør, Høyre bakdør

Ikke utførte

Punkt	Årsak
Batteri ytre tilstand	Ikke tilgjengelig for kontroll
Tilstand 12 volt batteri	Ikke tilgjengelig for kontroll



5256872

Servicehistorikk

Angitte servicer er de som er oppført i serviceheftet/annen dokumentasjon funnet i bilen. Avvik i forhold til angitte serviceintervaller/retningslinjer i serviceheftet, anmerkes og fremkommer i rapporten.

Testforhold

Maks hastighet ved prøvekjøring	60 km/t
Utetemperatur ved prøvekjøring	-3 °C
Føreforhold ved prøvekjøring	Glatt;Isete
Bilen ble prøvekjørt:	Driftsvarm motor
Er bilen skitten eller nediset:	Nei
Frist for neste EU kontroll	02.09.2026



5256872

Prøvekjøring

- 1 - Kjøreegenskaper ✓
- 2 - Unormal lyd ✓

Generell informasjon

- 3 - Nøkler / Utstyr **R**
- 4 - Service/ Dokum. **R**

Bremser

- 5 - Bremsbelegg ✓
- 6 - Bremseskiver **R**
- 8 - Parkeringsbrems **R**
- 9 - Bremsvirkning ✓
- 10 - Bremsvæsknivå ✓
- 11 - Bremsvæskens kokepunkt ✓
- 12 - Bremsørør ✓
- 13 - Bremseslanger ✓
- 14 - Bremskraftforsterker ✓
- 15 - Brems pedal ✓

Lys og signaler

- 17 - Lys **R**
- 19 - Refleks ✓
- 20 - Lyd / lyssignaler ✓
- 21 - Varsellamper ✓
- 22 - Varsellamper utvidet **R**

e-Diagnose

- 23 - Full systemskann **R**

Motor

- 27 - Motor virkemåte ✓
- 28 - Utvendig tilstand motor ✓
- 29 - Oljenivå motor **R**
- 30 - Kjølevæske **R**
- 31 - Kjølevifte ✓
- 32 - Kjølesystem **R**
- 33 - Eksosanlegg **R**
- 35 - Motorfester ✓
- 36 - Drivstofftank, rør, slange ✓
- 37 - Registerreim ✓

Drivverk

- 40 - Girkasse (automatisk) ✓
- 41 - Differensial ✓
- 42 - Drivaksler ✓

Elektriske anlegg

- 44 - Instrument belysning ✓
- 45 - Instrumenter ✓
- 46 - Radio / Multimedia ✓
- 47 - Elektrisk vindusheis ✓
- 48 - Oppvarmet bakrute ✓
- 49 - Kupevifte ✓
- 50 - Varmeapparat / klimaanlegg (AC) **R**
- 51 - Vindusvisker, spyler (foran/bak) ✓
- 52 - Lyktespyler / Visker ✓
- 53 - Sentrallås ✓
- 54 - Setevarmer ✓
- 57 - Batteri ytre tilstand |
- 58 - Tilstand 12 volt batteri |
- 63 - Kabler for fremdriftssystem elbil/hybrid ✓
- 64 - Utv. tilstand fremdriftsbatteri elbil/hybrid ✓

Hjul, dekk, felg

- 65 - Dekk ✓
- 66 - Felg **R**
- 67 - Ekstra hjulsett **R**

Hjul, dekk, felg

- 68 - Hjullager ✓
- 69 - Reservehjul / dekkreparasjonssett **R**
- 70 - Hjulcapsler/navkopper ✓

Styring

- 71 - Ratt, rattaksel, ledd ✓
- 72 - Styresnekke, tannstang ✓
- 73 - Styrestag/ledd ✓
- 74 - Styreservo ✓



5256872

Hjuloppheng

75 - Støtdempere	✓
76 - Stabilisator	✓
77 - Fjærer / fjærbein	✓
78 - Opphengs- / bærearmer foraksel	R
79 - Opphengs- / bærearmer bakaksel	✓
80 - Travers	✓

Karosseri

81 - Frontrute	O
82 - Siderute/bakrute	O
83 - Dør-/panseråpner	✓
84 - Lås	✓
86 - Lakk / karosseri utvendig	R
87 - Utvendig speil	R
88 - Underside	✓
89 - Understellsnummer	✓

Interiør

91 - Dashbord / midtkonsoll	✓
92 - Luftdyse kupé	✓
93 - Taktrekk	R
94 - Solskjerm	✓
95 - Innvendig speil	✓
96 - Dørtrekk	R
97 - Døråpning	R
98 - Seter	R
99 - Bilbelte	✓
100 - Gulvmatter/-teppe	✓
101 - Bagasjeromstildekning	✓
102 - Laste-/bagasjerom	✓
103 - Interiør generelt	R
104 - Varseltrekant	✓



5256872

Måleverdier

Ref.Id	Punkt	Fråse	Måleverdi
3.1	Nøkler / Utstyr	Antall nøkler:	1 stk
6.1	Bremsekiver	Min. bremsekivetykkelse før utskifting foran:	25,00 mm
6.2		Bremsekivetykkelse VF	27,80 mm
6.3		Bremsekivetykkelse HF	27,80 mm
6.4		Min. bremsekivetykkelse før utskifting bak:	8,00 mm
6.5		Bremsekivetykkelse VB	10,00 mm
6.6		Bremsekivetykkelse HB	10,00 mm
9.1	Bremsevirkning		Kontrollert visuelt
30.1	Kjølevæske	Kjølevæskens frysepunkt, frostsikker ned til minus:	-45 °C
37.1	Registerreim		Bilen har registerkjede
50.1	Varmeapparat / klimaanlegg (AC)	Temperatur på luft inn i klimaanlegg	22 °C
50.2		Temperatur på luft ut av klimaanlegg	16 °C
58.1	Tilstand 12 volt batteri		Ikke tilgjengelig for kontroll
65.1	Dekk	Mønsterdybde VF	4,10 mm
65.2		Mønsterdybde HF	4,50 mm
65.3		Mønsterdybde VB	5,20 mm
65.4		Mønsterdybde HB	5,90 mm
65.5		Bilen er utrustet med:	Piggfrie vinterdekk
66.1	Felg	Felg montert på bilen:	Lettmetallfelg
67.1	Ekstra hjulsett		Ikke målt grunnet manglende tilgjengelighet

Bilder og vedlegg



1. Lakk / karosseri utvendig



2. Lys



3. Dørtrekk



4. Døråpning



5. Lakk / karosseri utvendig



6. Lakk / karosseri utvendig



7. Lakk / karosseri utvendig



8. Lakk / karosseri utvendig



9. Lakk / karosseri utvendig



10. Lakk / karosseri utvendig



11. Dørtrekk



12. Generelt



13. Generelt



14. Generelt



15. Generelt



16. Generelt



17. Generelt



18. Generelt



19. Generelt



20. Generelt



21. Generelt



22. Generelt



23. Generelt

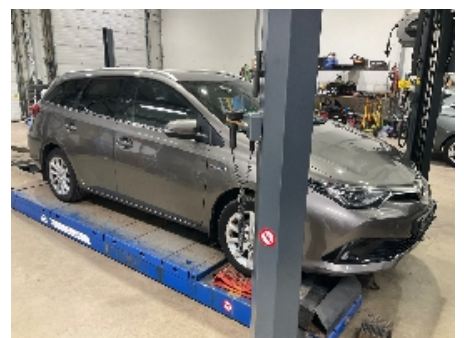

24. Generelt



5256872



25. Generelt



26. Generelt



27. Generelt



28. Generelt



29. Generelt



30. Generelt



31. Generelt



32. Generelt



33. Generelt



34. Generelt



35. Generelt



36. Generelt



5256872



37. Generelt

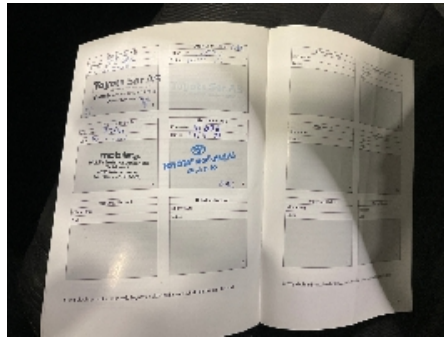

38. Generelt



39. Generelt

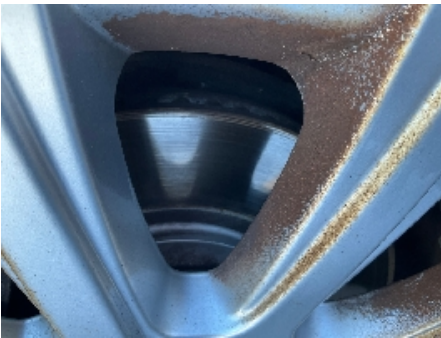

40. Generelt



5256872

Leveransebetingelser

1. Testrapporten

Testrapporten inneholder identifikasjon av kjøretøy og kunde samt beskrivelse av testens omfang med måleresultater der det foreligger.

2. Bedømming-vurderingsdefinisjon

Forklaring til bokstavkodene som benyttes ved PDF rapport:

V = Normalt. Tilstand vurdert «normal» iht. kjøretøyets alder og kjørelengde

R = Reparasjon. Anbefaler utbedring iht. kontrollpunkt

O = Opplysning. Informasjon iht. kontrollpunkt og/eller kjøretøy

S = Skiftet. Kontrollpunkt inkl. komponentskifte

J = Justert. Kontrollpunkt inkl. justering

I = Ikkeutført. Kontrollpunkt ikke vurdert

3. Gjennomføring av test.

Test utføres på et NAF Senter hvis ikke annet er beskrevet.

4. Eiendomsrett

Testens resultat tilhører NAFs kunde. Kundens navn er registrert på side 1 i testrapporten, og eventuelle henvendelser i forbindelse med testen må utføres av registrert kunde. Testresultatene leveres ikke ut til andre uten samtykke fra NAFs kunde.

5. Demontering

NAF demonterer ikke for kontroll/vurdering, og kan dermed ikke påpeke feil som kun avdekkes ved demontering. Dersom NAF oppdager avvik der det trengs demontering for kontroll/vurdering, vil dette anmerkes i testrapporten.

6. Prøvekjøring, periodiske feil og fremtidige problemer

NAF anmerker kun feil og avvik som oppdages på testtidspunktet. Periodiske feil/avvik kan forekomme uten at dette avdekkes pga. manglende symptom(fremtredelse) ved testtidspunktet. Det er ikke mulig å forutse fremtidige problemer, feil eller avvik.

NAF prøvekjører bilen kun i begrenset grad.

7. Avlesing av elektronisk lagrede feilkoder via kjøretøyets OBD kontakt

NAF leser feilkoder på de elektroniske styresystemene som bilprodusenten har gitt tilgang til. Tilgang kan variere mellom ulike bilmerker og modeller og systemene leses med det testutstyret som benyttes av NAF. Det skilles ikke mellom permanente og periodiske feilkoder. NAF kan ikke påvise avvik i bilens oppgitte kilometerstand ved hjelp av diagnose.

8. NAFs ansvar

NAF har vurdert alle kontrollpunkter i den aktuelle testrapporten i henhold til NAFs definisjoner og retningslinjer. Kontrollpunkter som ikke omtales i rapporten er ikke inkludert eller vurdert.

Feil/avvik som avdekkes i etterkant av testen, kan ikke lastes NAF uten at det dokumenteres at følgende kumulative vilkår foreligger:

- feil/avvik må anses å ha foreligget ved testtidspunktet
- feil/avvik kan avdekkes etter gjeldende definisjoner og retningslinjer (innhold) av kontrollpunkt ved testtidspunktet
- feil/avvik kan avdekkes ved benyttet testutstyr i NAF ved testtidspunktet
- feil/avvik kan avdekkes ved gjeldende testforutsetninger ved testtidspunktet
- feil/avvik medfører konsekvenstap
- NAF har opptrådt uaktsomt ved testtidspunktet

9. Klageadgang næringsmarked

Testens resultat tilhører NAFs kunde. Kundens navn er registrert på side 1 i testrapporten. Ved eventuelle uoverensstemmelser i forbindelse med levert dokumentasjon, skal kunde ta dette opp med NAF. NAF er forretningsmessig leverandør til kunde og forholder seg kun til denne avtalepart.

Alle reklamasjoner må være NAF i hende skriftlig senest 10 dager etter at testen er utført.

10. Reklamasjonsansvaret til NAF

Ved uoverensstemmelse mellom tekst og bilder i testrapport og ett av disse viser riktig tilstand, er feilen ikke reklamasjonsgrunn.

NAF AS er ikke ansvarlig for feil i opplysninger som er hentet elektronisk fra 3.-part.

NAF AS kan kreve at bilen stilles til disposisjon for kontroll.

Ved reklamasjon kan NAF AS forlange å få mulighet til å reparere på eget verksted.

Hvis kjøper starter reparasjon på annet verksted uten skriftlig godkjenning fra NAF AS bortfaller retten til å kreve utgiften refundert av NAF AS.

Ved reparasjon på kjøpers verksted beregnes priser etter NAF AS sine innkjøpspriser (Meca eller tilsvarende) og selvkost på timepris. Benyttes DBS-systemet som grunnlag for delepriser benyttes importørpriser uten fraktpåslag.

Arbeidstidsettes iht. Haynes Pro med faktor 1

Diagnoserapport vedlegges der kunden har bestilt dette. Diagnoserapporten betraktes som en del av testrapporten.

Reklamasjonskravets størrelse er under alle omstendigheter oppad begrenset til prisen på testen, med mindre noe annet er særskilt avtalt.

NAF AS anbefaler at budgivere selv inspiserer objektet.

NAF AS Berger
Bølerveien 77
2020 Skedsmokorset
Telefon: 91183650
Fax:
E-mail: kjetil.oppi@naf.no
Website: www.naf.no



13. feb. 2025

Køretøj: Toyota Auris Touring Sports 1.8i 16V HSD
Motorkode: 2 ZR-FXE
Produktionsår: 17-18
Kilometerstand: 137876 (skrevet af kontrolløren)
Registrering Nr: PR37154
VIN: SB1ZS3JE80E260800 (udlæst fra styreenhed)
Testet: 13. feb. 2025 12:13:09

Fejlkode

OBD	OBD	0 Fejl
Drivlinje	Benzin CAN	0 Fejl
Drivlinje	HC Hybridovervågning	0 Fejl
bremsesystem	ABS/VSC	0 Fejl
Passiv sikkerhed	SRS Airbag	0 Fejl
Termostyring	Klimaanlæg	0 Fejl
Førerassistentsystem	CS Afstandssonar	ikke tilgængelig
Førerassistentsystem	FRC Frontkamera	1 Fejl

Fejlkode: C1A63
Generel systemfejl
Funktion ukorrekt.

Komfort	BCM Body Control Modul	0 Fejl
Komfort	Kombiinstrument	0 Fejl
Komfort	Rudehejs-hovedkontakt	0 Fejl
Komfort	DDM førerdørsmodul	0 Fejl
Komfort	PDM passagerdørsmodul	0 Fejl
Komfort	RLDM Dørmodul VB	0 Fejl

Komfort	RRDM Dørmodul HB	0 Fejl
Komfort	SR soltag	ikke tilgængelig
Komfort	ES adgangssystem uden nøgle	0 Fejl
Komfort	PSC elektronisk tændingslås	0 Fejl
Komfort	AFS adaptivt forlygte-system	0 Fejl
Komfort	RC adaptiv fartpilot	0 Fejl
Komfort	CC fartpilot	0 Fejl
Gearkasse	TC gearkassestyring	0 Fejl
Tyverisikring	TD tyverialarm	ikke tilgængelig
Styretøj	EMPS elektromekanisk servostyring	0 Fejl
Infotainmentsystem	Navigation	0 Fejl
Dæktryksovervågning	TPM dæktrykskontrol	0 Fejl