



5303404

# NAF Bruktbiltest

Testdato  
05.03.2025



## Kunde

<b>Navn</b>	Auksjonen.no As	<b>Kontaktperson</b>	
<b>Medlemsnummer</b>	94448735	<b>Navn</b>	Auksjonen.no As
<b>Adresse</b>	Døvleveien 23	<b>Telefon</b>	33300540
<b>Postnummer og -sted</b>	3170 SEM	<b>E-post</b>	
<b>Telefon</b>	33300540		
<b>Ekstern referanse</b>	474155		



## Kjøretøy

<b>Bilmerke</b>	Volkswagen	<b>Motorstørrelse</b>	1968 cm <sup>3</sup>
<b>Modell</b>	TRANSPORTER	<b>Motoreffekt</b>	110 kW
<b>Type</b>	7J0	<b>Aksler i drift</b>	2
<b>Registreringsnr.</b>	VH92827	<b>Drivstofftype</b>	Diesel
<b>Understellsnr.</b>	WV1ZZZ7HZJH033931	<b>Kjøretøygruppe</b>	315
<b>Km.stand.</b>	156389	<b>Bruktimportert</b>	Nei
<b>Farge</b>	Sølv	<b>Registreringsår</b>	2017
<b>Karosseritype</b>	Integrert førerhus	<b>Registrert første gang</b>	09.11.2017
		<b>Frist for neste EU kontroll</b>	05.10.2025



## Informasjon

NAF Bruktbiltest (BBT) er en uavhengig vurdering av kjøretøyets tekniske tilstand iht. definerte kontrollpunkter. De aktuelle kontrollpunktene fremkommer i testen og vurderes / bedømmes etter NAF sine definisjoner og retningslinjer som også hensyntar bilens alder og km-stand.

NAF anmerker kun feil, mangler og avvik som avdekkes på testtidspunktet. Forutsetninger for utført test er angitt på side 2 i denne rapporten. NAF demonterer ikke for kontroll. Det kan være indikasjon knyttet til tekniske forhold som krever ytterligere utredning for å kunne fastslå omfang. Det kan også være periodiske feil som ikke kan avdekkes på testtidspunktet. Se utfyllende leveransebeskrivelse side 6.

NAF Bruktbiltest er utført på oppdrag av bilforhandler. Alle henvendelser til testen og øvrige forhold til bilens tekniske tilstand må avklares mellom kjøper av bilen og bilforhandler testen er utstedt til.



5303404

## Testresultater

Ref.Id	Repareres	Resultat	Beskrivelse
2.6	Unormal lyd	Ulyd fra hjuloppheng foran	
2.9		Ulyd i drivverk	
2.12		Ulyd. Muligens svinghjul. Nærmere kontroll på verksted	
4.7	Service/ Dokum.	Aktivert serviceindikator	
17.16	Lys	Skadet lykt:	Høyre baklys
19.2	Refleks	Skade på refleks:	Høyre side
20.3	Lyd / lyssignaler	Feil med parkeringssensor:	Høyre bak
22.3	Varsellamper utvidet	Varsellampe for OBD (Motorlampe) lyser	
23.1	Full systemskann	Det finnes feilkoder, se rapport	
27.1	Motor virkemåte	Banke-/ulyder i motor	
28.1	Utvendig tilstand motor	Oljelekkasje på motor - rengjør før nærmere kontroll	
65.7	Dekk	Piggdekk med vesentlig avvik (over 50%) i antall pigger:	Venstre foran, Høyre bak, Høyre foran
73.2	Styrestag/ledd	Slakk i styreledd:	Høyre indre foran
81.2	Frontrute	En eller flere steinsprutrosetter som ikke er utbedret <ul style="list-style-type: none"><li>• Reparasjonsmetode: Skift</li></ul>	
83.11	Dør-/panseråpner	Slitt / skade på gummilist:	Venstre foran, Høyre foran
86.3	Lakk / karosseri utvendig	Skadet:	Tak, Høyre bakskjerm, Støtfanger bak
86.8		Rustangrep:	Bakluke, Venstre bakdør, Høyre bakdør, Venstre bakskjerm, Venstre sidekanal, Venstre A-stolpe
86.11		Steinsprut/lakksår	Panser
86.13		Lakkslipp/flassing	Høyre forskjerm, Venstre fordør
88.2	Underside	Skadet/løst plastdeksel:	Høyre side midten

Ref.Id	Opplysning	Resultat	Beskrivelse
4.12	Service/ Dokum.	Bilen har digital servicebok, denne er ikke kontrollert av NAF	
6.17	Bremsekiver	Overflaterust eller mindre enn 50% av overflaten rustet	Begge sider bak
23.6	Full systemskann	Etter avtale med kunde er feilkode/r slettet, feilsøking må påregnes dersom feilkode dukker opp igjen	
60.7	Tilleggsvarmer / parkeringsvarmer	Ikke funksjonsprøvd	



5303404

Ref.Id	Opplysning	Resultat	Beskrivelse
65.22	Dekk	Noe skjevslitt dekk	Venstre bak, Venstre foran, Høyre bak, Høyre foran
86.17	Lakk / karosseri utvendig	Diverse småbulker/lakkriper	
102.8	Laste-/bagasjerom	Lasterom har spesialinnredning	

### Servicehistorikk

Bilen har elektronisk servicedokumentasjon

### Testforhold

<b>Maks hastighet ved prøvekjøring</b>	60 km/t
<b>Utetemperatur ved prøvekjøring</b>	5 °C
<b>Føreforhold ved prøvekjøring</b>	Tørt;Vått
<b>Bilen ble prøvekjørt:</b>	Driftsvarm motor
<b>Frist for neste EU kontroll</b>	06.10.2025



5303404

**Prøvekjøring**

- 1 - Kjøreegenskaper ✓
- 2 - Unormal lyd R

**Generell informasjon**

- 3 - Nøkler / Utstyr ✓
- 4 - Service/ Dokum. R

**Bremser**

- 5 - Bremsbelegg ✓
- 6 - Bremseskiver O
- 10 - Bremsvæsknivå ✓
- 12 - Bremsørør ✓
- 13 - Bremseslanger ✓
- 14 - Bremskraftforsterker ✓
- 15 - Brems pedal ✓

**Lys og signaler**

- 17 - Lys R
- 19 - Refleks R
- 20 - Lyd / lyssignaler R
- 21 - Varsellamper ✓
- 22 - Varsellamper utvidet R

**e-Diagnose**

- 23 - Full systemskann R

**Motor**

- 27 - Motor virkemåte R
- 28 - Utvendig tilstand motor R
- 29 - Oljenivå motor ✓
- 30 - Kjølevæske ✓
- 31 - Kjølevifte ✓
- 32 - Kjølesystem ✓
- 33 - Eksosanlegg ✓
- 35 - Motorfester ✓
- 36 - Drivstofftank, rør, slange ✓
- 37 - Registerreim ✓

**Drivverk**

- 40 - Girkasse (automatisk) ✓
- 41 - Differensial ✓
- 42 - Drivaksler ✓
- 43 - Mellomaksel ✓

**Elektriske anlegg**

- 44 - Instrument belysning ✓
- 45 - Instrumenter ✓
- 47 - Elektrisk vindusheis ✓
- 48 - Oppvarmet bakrute ✓
- 49 - Kupevifte ✓
- 50 - Varmeapparat / klimaanlegg (AC) ✓
- 51 - Vindusvisker, spyler (foran/bak) ✓
- 53 - Sentrallås ✓
- 54 - Setevarmer ✓
- 55 - Ladespenning generator ✓
- 56 - Drivrem generator ✓
- 57 - Batteri ytre tilstand ✓
- 58 - Tilstand 12 volt batteri ✓
- 59 - Tilhengerkontakt ✓
- 60 - Tilleggsvarmer / parkeringsvarmer O

**Hjul, dekk, felg**

- 65 - Dekk R
- 66 - Felg ✓

**Hjul, dekk, felg**

- 67 - Ekstra hjulsett ✓
- 68 - Hjullager ✓
- 69 - Reservehjul / dekkreparasjonssett ✓

**Styring**

- 71 - Ratt, rattaksel, ledd ✓
- 72 - Styresnekke, tannstang ✓
- 73 - Styrestag/ledd R
- 74 - Styreservo ✓

**Hjuloppheng**

- 75 - Støtdempere ✓
- 76 - Stabilisator ✓
- 77 - Fjærer / fjærbein ✓
- 78 - Opphengs- / bærearmer foraksel ✓
- 79 - Opphengs- / bærearmer bakaksel ✓
- 80 - Travers ✓



5303404

## Karosseri

81 - Frontrute	R
82 - Siderute/bakrute	✓
83 - Dør-/panseråpner	R
84 - Lås	✓
86 - Lakk / karosseri utvendig	R
87 - Utvendig speil	✓
88 - Underside	R
89 - Understellsnummer	✓
90 - Tilhengerfeste	✓

## Interiør

91 - Dashbord / midtkonsoll	✓
92 - Luftdyse kupé	✓
93 - Taktrekk	✓
94 - Solskjerm	✓
95 - Innvendig speil	✓
96 - Dørtrekk	✓
97 - Døråpning	✓
98 - Seter	✓
99 - Bilbelte	✓
100 - Gulvmatter/-teppe	✓
102 - Laste-/bagasjerom	O
103 - Interiør generelt	✓
104 - Varseltrekant	✓



5303404

**Måleverdier**

Ref.Id	Punkt	Fråse	Måleverdi
3.1	Nøkler / Utstyr	Antall nøkler:	3 stk
6.1	Bremseskiver		Ikke mulig å måle pga felgens utforming
30.1	Kjølevæske	Kjølevæskens frysepunkt, frostsikker ned til minus:	30 °C
37.1	Registerreim	Bilfabrikanten anbefaler under normale forhold skifte ved km:	200000
37.2		eller ved, måneder:	Ikke oppgitt av produsent
50.1	Varmeapparat / klimaanlegg (AC)	Temperatur på luft inn i klimaanlegg	20 °C
50.2		Temperatur på luft ut av klimaanlegg	6 °C
55.1	Ladespenning generator	Ladespenning med last (V)	14,80 volt
55.2		Ladespenning uten last (V)	15,10 volt
58.1	Tilstand 12 volt batteri	Referanseverdi norm:	EN
58.2		Referanseverdi kaldstart-kapasitet:	800 ampere
58.3		Målt kaldstart-kapasitet:	431 ampere
65.1	Dekk	Mønsterdybde VF	7,00 mm
65.2		Mønsterdybde HF	6,00 mm
65.3		Mønsterdybde VB	6,00 mm
65.4		Mønsterdybde HB	6,00 mm
65.5		Bilen er utrustet med:	Vinterdekk m/pigg
66.1	Felg	Felg montert på bilen:	Stålfelg
67.1	Ekstra hjulsett	Mønsterdybde	4,00 mm
67.2		Mønsterdybde	4,00 mm
67.3		Mønsterdybde	5,00 mm
67.4		Mønsterdybde	5,00 mm
67.5		Ekstra hjulsett er utrustet med:	Sommerdekk
67.6		Felg på ekstra hjulsett:	Stålfelg

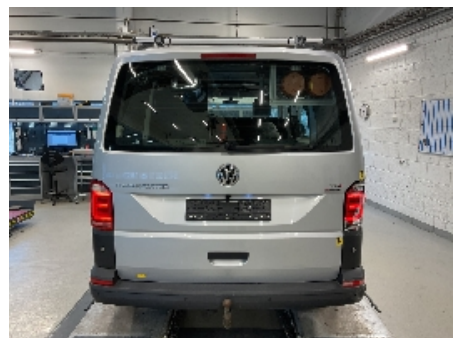

**Bilder og vedlegg****1. Generelt****2. Generelt****3. Generelt****4. Generelt****5. Generelt****6. Generelt****7. Generelt****8. Generelt****9. Generelt****10. Generelt****11. Generelt****12. Generelt**





5303404



13. Generelt



14. Generelt

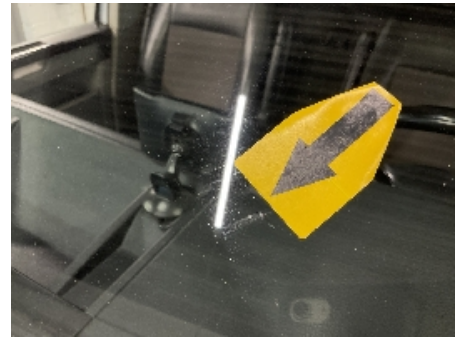

15. Frontrute



16. Frontrute



17. Frontrute



18. Lakk / karosseri utvendig



19. Lakk / karosseri utvendig



20. Lakk / karosseri utvendig



21. Lakk / karosseri utvendig



22. Lakk / karosseri utvendig



23. Lakk / karosseri utvendig



24. Lys





25. Lyd / lyssignaler



26. Lakk / karosseri utvendig



27. Refleks

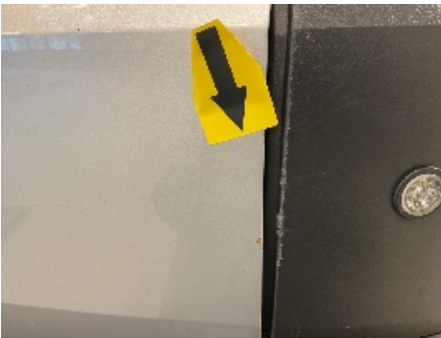

28. Lakk / karosseri utvendig



29. Lakk / karosseri utvendig



30. Lakk / karosseri utvendig



31. Lakk / karosseri utvendig



32. Lakk / karosseri utvendig



33. Lakk / karosseri utvendig



34. Lakk / karosseri utvendig



35. Lakk / karosseri utvendig



36. Lakk / karosseri utvendig



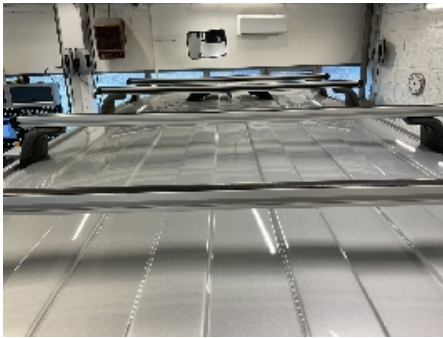

37. Lakk / karosseri utvendig



38. Generelt



39. Generelt



40. Generelt



41. Generelt



42. Generelt

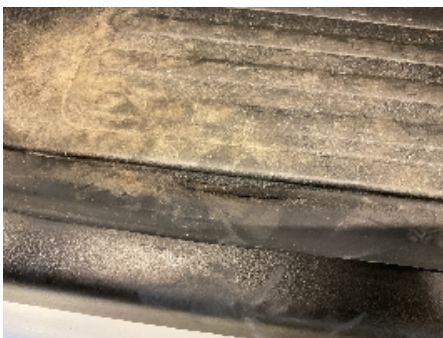

43. Dør-/panseråpner



44. Lakk / karosseri utvendig



45. Lakk / karosseri utvendig



46. Dør-/panseråpner



47. Generelt



48. Generelt





49. Generelt



50. Generelt



51. Generelt



52. Generelt



53. Dekk



54. Dekk



55. Dekk



56. Dekk



57. Underside



58. Generelt



59. Generelt



60. Utvendig tilstand motor



5303404

## Leveransebetingelser

### 1. Testrapporten

Testrapporten inneholder identifikasjon av kjøretøy og kunde samt beskrivelse av testens omfang med måleresultater der det foreligger.

### 2. Bedømming-vurderingsdefinisjon

Forklaring til bokstavkodene som benyttes ved PDF rapport:

V = Normalt. Tilstand vurdert «normal» iht. kjøretøyets alder og kjørelengde

R = Reparasjon. Anbefaler utbedring iht. kontrollpunkt

O = Opplysning. Informasjon iht. kontrollpunkt og/eller kjøretøy

S = Skiftet. Kontrollpunkt inkl. komponentskifte

J = Justert. Kontrollpunkt inkl. justering

I = Ikkeutført. Kontrollpunkt ikke vurdert

### 3. Gjennomføring av test.

Test utføres på et NAF Senter hvis ikke annet er beskrevet.

### 4. Eiendomsrett

Testens resultat tilhører NAFs kunde. Kundens navn er registrert på side 1 i testrapporten, og eventuelle henvendelser i forbindelse med testen må utføres av registrert kunde. Testresultatene leveres ikke ut til andre uten samtykke fra NAFs kunde.

### 5. Demontering

NAF demonterer ikke for kontroll/vurdering, og kan dermed ikke påpeke feil som kun avdekkes ved demontering. Dersom NAF oppdager avvik der det trengs demontering for kontroll/vurdering, vil dette anmerkes i testrapporten.

### 6. Prøvekjøring, periodiske feil og fremtidige problemer

NAF anmerker kun feil og avvik som oppdages på testtidspunktet. Periodiske feil/avvik kan forekomme uten at dette avdekkes pga. manglende symptom(fremtredelse) ved testtidspunktet. Det er ikke mulig å forutse fremtidige problemer, feil eller avvik.

NAF prøvekjører bilen kun i begrenset grad.

### 7. Avlesing av elektronisk lagrede feilkoder via kjøretøyets OBD kontakt

NAF leser feilkoder på de elektroniske styresystemene som bilprodusenten har gitt tilgang til. Tilgang kan variere mellom ulike bilmerker og modeller og systemene leses med det testutstyret som benyttes av NAF. Det skilles ikke mellom permanente og periodiske feilkoder. NAF kan ikke påvise avvik i bilens oppgitte kilometerstand ved hjelp av diagnose.

### 8. NAFs ansvar

NAF har vurdert alle kontrollpunkter i den aktuelle testrapporten i henhold til NAFs definisjoner og retningslinjer. Kontrollpunkter som ikke omtales i rapporten er ikke inkludert eller vurdert.

Feil/avvik som avdekkes i etterkant av testen, kan ikke lastes NAF uten at det dokumenteres at følgende kumulative vilkår foreligger:

- feil/avvik må anses å ha foreligget ved testtidspunktet
- feil/avvik kan avdekkes etter gjeldende definisjoner og retningslinjer (innhold) av kontrollpunkt ved testtidspunktet
- feil/avvik kan avdekkes ved benyttet testutstyr i NAF ved testtidspunktet
- feil/avvik kan avdekkes ved gjeldende testforutsetninger ved testtidspunktet
- feil/avvik medfører konsekvenstap
- NAF har opptrådt uaktsomt ved testtidspunktet

### 9. Klageadgang næringsmarked

Testens resultat tilhører NAFs kunde. Kundens navn er registrert på side 1 i testrapporten. Ved eventuelle uoverensstemmelser i forbindelse med levert dokumentasjon, skal kunde ta dette opp med NAF. NAF er forretningsmessig leverandør til kunde og forholder seg kun til denne avtalepart.

Alle reklamasjoner må være NAF i hende skriftlig senest 10 dager etter at testen er utført.

### 10. Reklamasjonsansvaret til NAF

Ved uoverensstemmelse mellom tekst og bilder i testrapport og ett av disse viser riktig tilstand, er feilen ikke reklamasjonsgrunn.

NAF AS er ikke ansvarlig for feil i opplysninger som er hentet elektronisk fra 3.-part.

NAF AS kan kreve at bilen stilles til disposisjon for kontroll.

Ved reklamasjon kan NAF AS forlange å få mulighet til å reparere på eget verksted.

Hvis kjøper starter reparasjon på annet verksted uten skriftlig godkjenning fra NAF AS bortfaller retten til å kreve utgiften refundert av NAF AS.

Ved reparasjon på kjøpers verksted beregnes priser etter NAF AS sine innkjøpspriser (Meca eller tilsvarende) og selvkost på timepris. Benyttes DBS-systemet som grunnlag for delepriser benyttes importørpriser uten fraktpåslag.

Arbeidstidsettes iht. Haynes Pro med faktor 1

Diagnoserapport vedlegges der kunden har bestilt dette. Diagnoserapporten betraktes som en del av testrapporten.

Reklamasjonskravets størrelse er under alle omstendigheter oppad begrenset til prisen på testen, med mindre noe annet er særskilt avtalt.

NAF AS anbefaler at budgivere selv inspiserer objektet.