



2779406

NAF Bruktbiltest

Testdato

25.04.2022



Kunde

Navn	Auksjonen.no As	Kontaktperson	
Medlemsnummer	94448735	Navn	Auksjonen.no As
Adresse	Døvleveien 23	Telefon	00000000
Postnummer og -sted	3170 SEM	E-post	
Telefon	00000000		
Ekstern referanse	271985		



Kjøretøy

Bilmerke	Mercedes benz	Motorstørrelse	cm ³
Modell	560 SEC	Motoreffekt	kW
Type	126	Aksler i drift	
Understellsnr.	WDB1260451A561537	Drivstofftype	
Km.stand.	119480	Kjøretøygruppe	
Farge	svart	Bruktimportert	Nei
		Registreringsår	1980
		Registrert første gang	



Informasjon

NAF Bruktbiltest (BBT) er en uavhengig vurdering av kjøretøyets tekniske tilstand iht. definerte kontrollpunkter. De aktuelle kontrollpunktene fremkommer i testen og vurderes / bedømmes etter NAF sine definisjoner og retningslinjer som også hensyntar bilens alder og km-stand.

NAF anmerker kun feil, mangler og avvik som avdekkes på testtidspunktet. Forutsetninger for utført test er angitt på side 2 i denne rapporten. NAF demonterer ikke for kontroll. Det kan være indikasjon knyttet til tekniske forhold som krever ytterligere utredning for å kunne fastslå omfang. Det kan også være periodiske feil som ikke kan avdekkes på testtidspunktet. Se utfyllende leveransebeskrivelse side 6.

NAF Bruktbiltest er utført på oppdrag av bilforhandler. Alle henvendelser til testen og øvrige forhold til bilens tekniske tilstand må avklares mellom kjøper av bilen og bilforhandler testen er utstedt til.



2779406

Testresultater

Ref.id	Repareres	Resultat	Beskrivelse
3.4	Nøkler / Utstyr	Nøkkel/er mangler	
4.1	Service / Dokumentasjon	Servicehefte mangler	
11.1	Bremsevæskens kokepunkt	Forurenset bremsevæske, anbefaler skift	
18.1	Fjernlys-/lykter	Virker ikke:	Venstre foran
37.4	Motor virkemåte	Unormal motorgange/vibrasjon	
37.15		* - tung startet, særlig når kald, nærmere feilsøking må gjøres.	
39.4	Oljenivå motor	Oljenivå for høyt	
55.4	Instrumenter	Drivstoffmåler virker ikke	
59.3	Varmeapparat / klimaanlegg (AC)	Klimaanlegg virker ikke	
74.11	Dekk	Deformasjon, rift eller andre visuelle skader av betydning på dekkets sideflate:	Venstre bak, Høyre bak
74.18		* - dekk går i innerskjem: bak.	
76.16	Ekstra hjulsett	Ekstra hjulsett mangler	
81.7	Styresnekke, tannstang	Oljelekkasje styresnekke	
82.2	Styrestag/ledd	Slakk i styreledd:	Høyre ytre foran
83.1	Styreservo	For lavt oljenivå	
83.4		Ulyd fra servopumpe	
85.2	Stabilisator	Slakk i ledd til stabilisatorstag:	Venstre bak, Høyre bak
95.2	Lakk / karosseri utvendig	Matt lakk:	Tak
96.3	Utvendig speil	Feil på bryter for speiljustering:	
96.10		* - mangler speilhus: høyere side.	

Ref.id	Opplysning	Resultat	Beskrivelse
4.14	Service / Dokumentasjon	* - ukjent årsmodell.	
6.16	Bremsekiver	Overflaterust eller mindre enn 25% av overflaten rustet	
6.17		Overflaterust eller mindre enn 50% av overflaten rustet	
75.10	Felg	Ripe/slitasje på felg	
87.8	Opphengs- / bærearmer foraksel	* - skadet mansjett opphengskule: venstre + høyere nedre.	
90.9	Frontrute	Noe steinsprut	
90.10		Slitt frontrute	
95.15	Lakk / karosseri utvendig	Lakkriper:	Venstre bakskjerm
95.16		Småbulker:	Venstre fordør, Venstre bakskjerm, Høyre forskjerm
95.17		Steinsprut:	Panser
95.24		Varierende kvalitet på rep.lakkering	
95.30		Diverse lakkrust	
95.31		Diverse småbulker/lakkriper	
95.32		* - div. limrester.	

Ikke utførte

Punkt	Årsak
Oppvarmet bakrute	Skader/avvik som forhindrer vurdering
Sentrallås	Skader/avvik som forhindrer vurdering
Setevarmer	Skader/avvik som forhindrer vurdering
Kjøreegenskaper	Skader/avvik som forhindrer vurdering



2779406

Servicehistorikk

Bilen mangler servicebok

Bilen mangler instruksjonsbok/mappe

Testforhold

Bilen er ikke prøvekjørt

Ja



2779406

Prøvekjøring

1 - Kjøreegenskaper |

Generell informasjon3 - Nøkler / Utstyr **R**4 - Service / Dokumentasjon **R****Bremser**

5 - Bremsebelegg ✓

6 - Bremseskiver **O**

8 - Parkeringsbrems ✓

9 - Bremsevirkning ✓

10 - Bremsevæsknivå ✓

11 - Bremsevæskens kokepunkt **R**

12 - Bremserør ✓

13 - Bremseslanger ✓

14 - Bremskraftforsterker ✓

15 - Bremsepedal ✓

Lys og signaler

17 - Nærlys/-lykter ✓

18 - Fjernlys/-lykter **R**

20 - Parklys/-lykter ✓

21 - Retningslys, nødsignallys/-lykter ✓

22 - Tåkelys/-lykter ✓

23 - Baklys/-lykter ✓

24 - Stopplys/-lykter ✓

25 - Ryggelys/-lykter ✓

26 - Skiltlys/-lykter ✓

29 - Tåkebaklys/-lykter ✓

30 - Lyd / lyssignaler ✓

31 - Varsellamper ✓

32 - Varsellamper utvidet ✓

Motor37 - Motor virkemåte **R**

38 - Utvendig tilstand motor ✓

39 - Oljenivå motor **R**

40 - Kjølevæske ✓

41 - Kjølevifte ✓

42 - Kjølesystem ✓

43 - Eksosanlegg ✓

45 - Motorfester ✓

46 - Drivstofftank, rør, slange ✓

Drivverk

50 - Girkasse (automatisk) ✓

51 - Differensial ✓

52 - Drivaksler ✓

53 - Mellomaksel ✓

Elektriske anlegg

54 - Instrument belysning ✓

55 - Instrumenter **R**

56 - Elektrisk vindusheis ✓

57 - Oppvarmet bakrute |

58 - Kupevifte ✓

59 - Varmeapparat / klimaanlegg (AC) **R**

60 - Vindusvisker, spyler (foran/bak) ✓

Elektriske anlegg

62 - Sentrallås |

63 - Setevarmer |

64 - Ladespenning generator ✓

66 - Batteri ytre tilstand ✓

Hjul, dekk, felg74 - Dekk **R**75 - Felg **O**76 - Ekstra hjulsett **R**

77 - Hjullager ✓

Styring

80 - Ratt, rattaksel, ledd ✓

81 - Styresnekke, tannstang **R**82 - Styrestag/ledd **R**83 - Styreservo **R****Hjuloppheng**

84 - Støtdempere ✓

85 - Stabilisator **R**

86 - Fjærer / fjærbein ✓

87 - Opphengs- / bærearmer foraksel **O**

88 - Opphengs- / bærearmer bakaksel ✓

89 - Travers ✓



2779406

Karosseri

90 - Frontrute	O
91 - Siderute/bakrute	✓
92 - Dør-/panseråpner	✓
93 - Lås	✓
94 - Takluke/Panoramatak	✓
95 - Lakk / karosseri utvendig	R
96 - Utvendig speil	R
97 - Underside	✓
98 - Understellsnummer	✓

Interiør

100 - Dashbord / midtkonsoll	✓
105 - Dørtrekk	✓
106 - Døråpning	✓
107 - Seter	✓
108 - Bilbelte	✓
112 - Interiør generelt	✓



2779406

Måleverdier

Ref.Id	Punkt	Fråse	Måleverdi
3.1	Nøkler / Utstyr	Antall nøkler:	1 stk
6.1	Bremseskiver		Ikke mulig å måle pga felgens utforming
9.1	Bremsevirkning	Bremsevirkning, VF	230,00
9.2		Bremsevirkning, HF	250,00
9.3		Bremsevirkning, VB	150,00
9.4		Bremsevirkning, HB	140,00
40.1	Kjølevæske	Kjølevæskens frysepunkt, frostsikker ned til minus:	20 °C
59.1	Varmeapparat / klimaanlegg (AC)		Ikke målt pga. skader/avvik som forhindrer måling
64.1	Ladespenning generator	Ladespenning med last (V)	12,80 volt
64.2		Ladespenning uten last (V)	13,80 volt
74.1	Dekk	Mønsterdybde VF	5,50 mm
74.2		Mønsterdybde HF	6,00 mm
74.3		Mønsterdybde VB	4,50 mm
74.4		Mønsterdybde HB	4,50 mm
74.5		Bilen er utrustet med:	Sommerdekk
75.1	Felg	Felg montert på bilen:	Lettmetallfelg
76.1	Ekstra hjulsett		Målepunkt ikke aktuelt på gjeldende kjøretøy



2779406

Bilder og vedlegg



1. Generelt



2. Generelt



3. Generelt



4. Generelt



5. Generelt



6. Generelt



7. Generelt



8. Generelt



9. Generelt



10. Generelt



11. Generelt



12. Generelt



13. Generelt



14. Generelt



15. Generelt



2779406



16. Generelt



17. Generelt



18. Generelt



19. Generelt



20. Generelt



21. Generelt

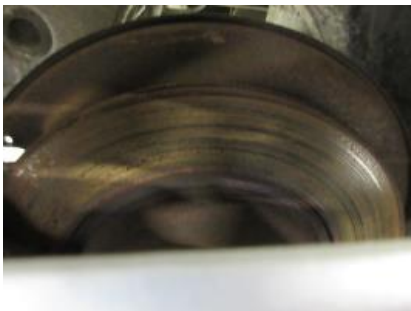

22. Generelt



23. Generelt



24. Generelt



25. Generelt



26. Generelt



27. Generelt



28. Generelt

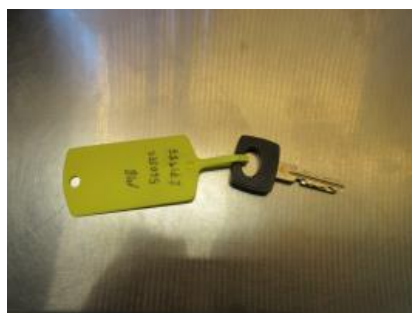

29. Generelt



30. Generelt



2779406



31. Generelt



32. Generelt



33. Generelt



34. Generelt



35. Generelt



36. Generelt



37. Generelt



38. Generelt



2779406

Leveransebetingelser

1. Testrapporten

Testrapporten inneholder identifikasjon av kjøretøy og kunde, samt beskrivelse av testens omfang med måleresultater der det foreligger.

2. Bedømming - vurderingsdefinisjon

Forklaring til bokstavkodene som benyttes:

V = Normalt Tilstand vurdert «normal» iht. kjøretøyets alder og km

R = Reparasjon Anbefaler utbedring iht. kontrollpunkt

A = Anmerkning Bemerkning og/eller kommentar iht. kontrollpunkt

O = Opplysning Informasjon iht. kontrollpunkt og/eller kjøretøy

S = Skiftet Kontrollpunkt inkl. komponentskifte

J = Justert Kontrollpunkt inkl. justering

I = Ikke utført Kontrollpunkt ikke vurdert

3. Gjennomføring av test

Test utføres på et NAF Senter hvis ikke annet er beskrevet.

4. Eiendomsrett

Testens resultat tilhører NAFs kunde. Kundens navn er registrert på side 1 i testrapporten, og eventuelle henvendelser i forbindelse med testen må utføres av registrert kunde. Testresultatene leveres ikke ut til andre uten samtykke fra NAFs kunde.

5. Demontering

NAF demonterer ikke for kontroll/vurdering, og kan dermed ikke påpeke feil som kun avdekkes ved demontering. Dersom NAF oppdager avvik der det trengs demontering for kontroll/vurdering, vil dette anmerkes i testrapporten.

6. Prøvekjøring, periodiske feil og fremtidige problemer

NAF anmerker kun feil og avvik som oppdages på testtidspunktet. Periodiske feil/avvik kan forekomme uten at dette avdekkes pga. manglende symptom (fremtredelse) ved testtidspunktet. Det er ikke mulig å forutse framtidige problemer, feil eller avvik.

NAF prøvekjører bilen kun i begrenset grad.

7. Avlesing av elektronikkfeil via diagnose*

*Diagnose = utdrag av registrerte meldinger på kjøretøyets elektronikk via diagnosekontakt
OBD = On-Board Diagnostics. EU innførte krav om OBD i 2001 for bensinbiler, og 2004 for dieslbiler.

NAF leser feilmeldinger via diagnose på de elektroniske styresystemer som bilens produsent har gitt tilgang til. Tilgjengelig tilgang kan variere mellom ulike bilmerker og modeller, og leses med gjeldende testutstyr som benyttes i NAF.

NAF kan ikke påvise avvik i bilens oppgitte kilometerstand ved hjelp av diagnose.

8. NAFs ansvar

NAF har vurdert alle kontrollpunkter i den aktuelle testrapporten i henhold til NAFs definisjoner og retningslinjer. Kontrollpunkter som ikke omtales i rapporten er ikke inkludert eller vurdert.

NAF står ansvarlig for de dokumenterte funn i testrapporten slik de fremstår på testtidspunktet.

Feil/avvik som avdekkes i etterkant av testen, kan ikke lastes NAF uten at:

- feil/avvik må anses å ha foreligget ved testtidspunktet
- feil/avvik kan avdekkes etter gjeldende definisjoner og retningslinjer (innhold) av kontrollpunkt ved testtidspunktet
- feil/avvik kan avdekkes ved benyttet testutstyr i NAF ved testtidspunktet
- feil/avvik kan avdekkes ved gjeldende testforutsetninger ved testtidspunktet
- feil/avvik medfører konsekvenstep
- NAF har opptrådt uaktsomt ved testtidspunktet

9. Klageadgang næringsmarked

Testens resultat tilhører NAFs kunde. Kundens navn er registrert på side 1 i testrapporten. Eventuelle uoverensstemmelser i forbindelse med levert dokumentasjon, skal kunde ta dette opp med NAF. NAF er forretningsmessig leverandør til kunde og forholder seg kun til denne avtalepart.

Alle reklamasjoner må være NAF i hende senest 10 dager etter at testen er utført.