



5303192

NAF Tilstandssjekk

Testdato
11.03.2025



Kjøretøy

| | | | |
|-------------------------|-------------------|------------------------------------|----------------------|
| Bilmerke | Mercedes-Benz | Motorstørrelse | 1991 cm ³ |
| Modell | GLC 350 e 4MATIC | Motoreffekt | 155 kW |
| Type | 204 X | Aksler i drift | 2 |
| Registreringsnr. | LJ70122 | Drivstofftype | Bensin |
| Understellsnr. | WDC2539541F382652 | Kjøretøygruppe | 101 |
| Km.stand. | 46324 | Bruktimportert | Nei |
| Farge | Brun | Registreringsår | 2017 |
| Karosseritype | Stasjonsvogn | Registrert første gang | 06.12.2017 |
| | | Frist for neste EU kontroll | 27.02.2027 |



Informasjon

NAF anmerker kun feil, mangler og avvik som avdekkes på testtidspunktet iht. definerte kontrollpunkter. Punkter som ikke er angitt i testen er ikke kontrollert.

NAF demonterer ikke for kontroll. Det kan være indikasjon knyttet til tekniske forhold som krever ytterligere utredning for å kunne fastslå omfang. Det kan også være periodiske feil som ikke kan avdekkes på testtidspunktet.

NB! Merk spesielt at karosseri, interiør og lakk ikke er vurdert.

Bremser og hjuloppheng vurderes etter regelverk for PKK

NAF Tilstandssjekk utført på oppdrag fra selger. Alle henvendelser til testen og øvrige forhold til bilens tekniske tilstand må avklares mellom kjøper av bilen og selger.



5303192

Testresultater

| Ref.Id | Repareres | Resultat | Beskrivelse |
|--------|------------------|---------------------------------------|-------------|
| 3.5 | Nøkler / Utstyr | Nøkkel/er mangler | |
| 16.1 | Feilkodeutlesing | Det finnes feilkoder, se rapport | |
| 16.2 | | Diagnoseavlesing ligger i testrapport | |

| Ref.Id | Opplysning | Resultat | Beskrivelse |
|--------|-----------------|--------------------------------|-------------|
| 32.29 | Ekstra hjulsett | Ikke tilgjengelig for kontroll | |

Servicehistorikk

Bilen har elektronisk servicedokumentasjon

Testforhold

| | |
|----------------------------------------|------------------|
| Maks hastighet ved prøvekjøring | 60 km/t |
| Utetemperatur ved prøvekjøring | 2 °C |
| Føreforhold ved prøvekjøring | Vått |
| Bilen ble prøvekjørt: | Driftsvarm motor |
| Frist for neste EU kontroll | 28.02.2027 |



5303192

Prøvekjøring

1 - Kjøreegenskaper ✓

Generell informasjon

3 - Nøkler / Utstyr R

Bremser

4 - Bremsvirkning ✓

5 - Bremseskiver ✓

6 - Bremsbelegg ✓

8 - Bremseslanger ✓

9 - Bremsørør ✓

10 - Parkeringsbrems ✓

Lys og signaler

11 - Lys ✓

13 - Refleks ✓

14 - Varsellamper ✓

15 - Varsellamper utvidet ✓

e-Diagnose

16 - Feilkodeutlesing R

Motor

17 - Utvendig tilstand motor ✓

18 - Motor virkemåte ✓

19 - Eksosanlegg ✓

Drivverk

22 - Drivakslar ✓

23 - Girkasse (automatisk) ✓

24 - Differensial ✓

25 - Mellomaksel ✓

Elektriske anlegg

28 - Ladekabel elbil/hybrid ✓

29 - Varmeapparat / klimaanlegg (AC) ✓

Hjul, dekk, felg

30 - Dekk ✓

31 - Felg ✓

32 - Ekstra hjulsett O

33 - Hjullager ✓

Styring

34 - Ratt, rattaksel, ledd ✓

35 - Styreservo ✓

36 - Styrestag/ledd ✓

37 - Styresnekke, tannstang ✓

Hjuloppheng

38 - Støtdempere ✓

39 - Stabilisator ✓

40 - Fjærer / fjærbein ✓

41 - Opphengs- / bærearmer foraksel ✓

42 - Opphengs- / bærearmer bakaksel ✓

43 - Travers ✓

Karosseri

44 - Underside ✓

45 - Frontrute ✓



5303192

Måleverdier

| Ref.Id | Punkt | Fråse | Måleverdi |
|--------|---------------------------------|--------------------------------------|---------------------------------------------|
| 3.1 | Nøkler / Utstyr | Antall nøkler: | 1 stk |
| 4.1 | Bremsevirkning | Bremsevirkning, VF | 260,00 |
| 4.2 | | Bremsevirkning, HF | 260,00 |
| 4.3 | | Bremsevirkning, VB | 200,00 |
| 4.4 | | Bremsevirkning, HB | 210,00 |
| 5.1 | Bremeskiver | | Kontrollert visuelt |
| 28.1 | Ladekabel elbil/hybrid | Antall ladekabler i bilen: | 1 stk |
| 29.1 | Varmeapparat / klimaanlegg (AC) | Temperatur på luft inn i klimaanlegg | 18 °C |
| 29.2 | | Temperatur på luft ut av klimaanlegg | 6 °C |
| 30.1 | Dekk | Mønsterdybde VF | 8,50 mm |
| 30.2 | | Mønsterdybde HF | 8,50 mm |
| 30.3 | | Mønsterdybde VB | 8,50 mm |
| 30.4 | | Mønsterdybde HB | 8,50 mm |
| 30.5 | | Bilen er utrustet med: | Vinterdekk m/pigg |
| 31.1 | Felg | Felg montert på bilen: | Lettmetallfelg |
| 32.1 | Ekstra hjulsett | | Ikke målt grunnet manglende tilgjengelighet |

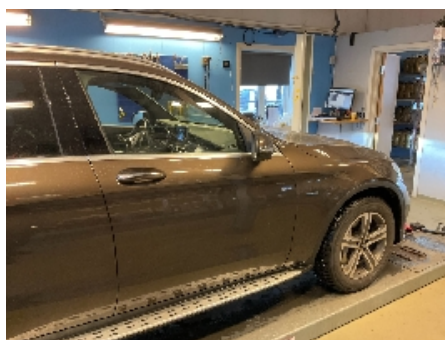
Bilder og vedlegg**1. Generelt****2. Generelt****3. Generelt****4. Generelt****5. Generelt****6. Generelt****7. Generelt****8. Generelt****9. Generelt****10. Generelt****11. Generelt****12. Generelt**



5303192



13. Generelt



14. Generelt



15. Generelt



16. Generelt



17. Generelt

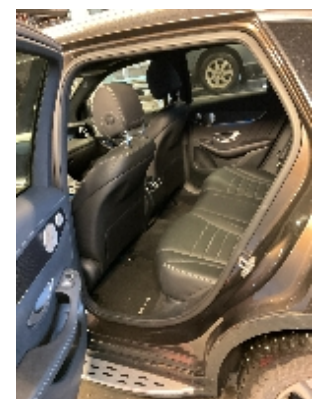

18. Generelt



19. Generelt



20. Generelt

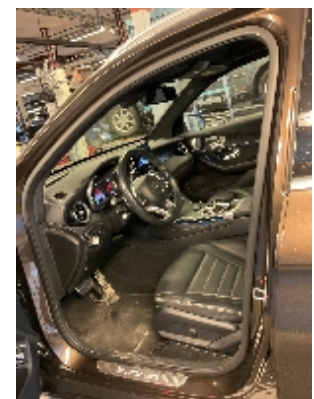

21. Generelt



22. Generelt



23. Generelt



24. Generelt



5303192



25. Generelt



26. Generelt



27. Generelt



28. Generelt



29. Generelt



5303192

Leveransebetingelser

1. Testrapporten

Testrapporten inneholder identifikasjon av kjøretøy og kunde samt beskrivelse av testens omfang med måleresultater der det foreligger.

2. Bedømming-vurderingsdefinisjon

Forklaring til bokstavkodene som benyttes ved PDF rapport:

V = Normalt. Tilstand vurdert «normal» iht. kjøretøyets alder og kjørelengde

R = Reparasjon. Anbefaler utbedring iht. kontrollpunkt

O = Opplysning. Informasjon iht. kontrollpunkt og/eller kjøretøy

S = Skiftet. Kontrollpunkt inkl. komponentskifte

J = Justert. Kontrollpunkt inkl. justering

I = Ikke utført. Kontrollpunkt ikke vurdert

3. Gjennomføring av test.

Test utføres på et NAF Senter hvis ikke annet er beskrevet.

4. Eiendomsrett

Testens resultat tilhører NAFs kunde. Kundens navn er registrert på side 1 i testrapporten, og eventuelle henvendelser i forbindelse med testen må utføres av registrert kunde. Testresultatene leveres ikke ut til andre uten samtykke fra NAFs kunde.

5. Demontering

NAF demonterer ikke for kontroll/vurdering, og kan dermed ikke påpeke feil som kun avdekkes ved demontering. Dersom NAF oppdager avvik der det trengs demontering for kontroll/vurdering, vil dette anmerkes i testrapporten.

6. Prøvekjøring, periodiske feil og fremtidige problemer

NAF anmerker kun feil og avvik som oppdages på testtidspunktet. Periodiske feil/avvik kan forekomme uten at dette avdekkes pga. manglende symptom(fremtredelse) ved testtidspunktet. Det er ikke mulig å forutse fremtidige problemer, feil eller avvik.

NAF prøvekjører bilen kun i begrenset grad.

7. Avlesing av elektronisk lagrede feilkoder via kjøretøyets OBD kontakt

Feilkodeutlesing blir utført kun for kunder som har avtale om dette. Hvis utlesing er utført vil kontrollpunktet «Feilkodeutlesing» stå på testrapporten og feilkoderapporten vil inngå i testrapporten.

NAF leser feilkoder på de elektroniske styresystemene som bilprodusenten har gitt tilgang til. Tilgang kan variere mellom ulike bilmerker og modeller og systemene leses med det testutstyret vi benytter. Det skilles ikke mellom permanente og periodiske feilkoder. NAF kan ikke påvise avvik i bilens oppgitte kilometerstand ved hjelp av diagnose.

8. NAFs ansvar

NAF har vurdert alle kontrollpunkter i den aktuelle testrapporten i henhold til NAFs definisjoner og retningslinjer. Kontrollpunkter som ikke omtales i rapporten er ikke inkludert eller vurdert.

Feil/avvik som avdekkes i etterkant av testen, kan ikke lastes NAF uten at det dokumenteres at følgende kumulative vilkår foreligger:

- feil/avvik må anses å ha foreligget ved testtidspunktet
- feil/avvik kan avdekkes etter gjeldende definisjoner og retningslinjer (innhold) av kontrollpunkt ved testtidspunktet
- feil/avvik kan avdekkes ved benyttet testutstyr i NAF ved testtidspunktet
- feil/avvik kan avdekkes ved gjeldende testforutsetninger ved testtidspunktet
- feil/avvik medfører konsekvenstap
- NAF har opptrådt uaktsomt ved testtidspunktet

9. Klageadgang næringsmarked

Testens resultat tilhører NAFs kunde. Kundens navn er registrert på side 1 i testrapporten. Ved eventuelle uoverensstemmelser i forbindelse med levert dokumentasjon, skal kunde ta dette opp med NAF. NAF er forretningsmessig leverandør til kunde og forholder seg kun til denne avtalepart.

Alle reklamasjoner må være NAF i hende skriftlig senest 10 dager etter at testen er utført.

10. Reklamasjonsansvaret til NAF

Ved uoverensstemmelse mellom tekst og bilder i testrapport og ett av disse viser riktig tilstand, er feilen ikke reklamasjonsgrunn.

NAF AS er ikke ansvarlig for feil i opplysninger som er hentet elektronisk fra 3.-part.

NAF AS kan kreve at bilen stilles til disposisjon for kontroll.

Ved reklamasjon kan NAF AS forlange å få mulighet til å reparere på eget verksted.

Hvis kjøper starter reparasjon på annet verksted uten skriftlig godkjenning fra NAF AS bortfaller retten til å kreve utgiften refundert av NAF AS.

Ved reparasjon på kjøpers verksted beregnes priser etter NAF AS sine innkjøpspriser (Meca eller tilsvarende) og selvkost på timepris. Benyttes DBS-systemet som grunnlag for delepriser benyttes importørpriser uten fraktpåslag.

Arbeidstidsettes iht. Haynes Pro med faktor 1

Reklamasjonskravets størrelse er under alle omstendigheter oppad begrenset til prisen på testen, med mindre noe annet er særskilt avtalt.

NAF AS anbefaler at budgivere selv inspiserer objektet.

NAF Senter Tønsberg
Fjordgata 1
3125 Tønsberg
Telefon: +4793285190
Fax:
E-mail: Richard.frugaard@naf.no
Website: www.naf.no



11. mar. 2025

Køretøj: Mercedes GLC 350 e (X253) 4Matic Hybrid
Motorkode: M 274.920
Produktionsår: 15-17
Kilometerstand: 46324 (skrevet af kontrolløren)
Registrering Nr: LJ70122
VIN: WDC2539541F382652 (udlæst fra styreenhed)
Testet: 11. mar. 2025 12:38:38

Fejlkode

| | | |
|-------------------------------------------------|-----------------------------------------------------|-------------------------|
| OBD | OBD | 0 Fejl |
| Drivlinje | Benzinmotor | 0 Fejl |
| Drivlinje | PTCU: Drivlinje | 0 Fejl |
| Drivlinje | FSCU brændstofpumpe | 0 Fejl |
| Drivlinje | SOGE motorlydssimulator | ikke tilgængelig |
| Drivlinje | Effektelektronik/generator med startfunktion | 0 Fejl |
| Drivlinje | Effektelektronik bagaksel | ikke tilgængelig |
| Drivlinje | BMS: batterimanagementsystem | 1 Fejl |
| Fejlkode: U301700 Realtidsur Intern fejl. | | |
| Drivlinje | DDW DC-DC-konverter | 0 Fejl |
| Drivlinje | SG-LG Oplader tio batteripakke | 0 Fejl |
| Drivlinje | HFPM: Haptisk gaspedal | 0 Fejl |
| Drivlinje | AMLA Aktivt motorleje | ikke tilgængelig |
| Drivlinje | Styreenhed brændstoftank | ikke tilgængelig |

| | | |
|----------------------|-----------------------------------------|------------------|
| Drivlinje | Elektrisk turbolader | ikke tilgængelig |
| Drivlinje | Motorsound | ikke tilgængelig |
| bremsesystem | ESP: elektronisk stabiliseringsprogram | 0 Fejl |
| bremsesystem | EFB OBD | ikke tilgængelig |
| Passiv sikkerhed | SRS Airbagstyreenhed | 0 Fejl |
| Passiv sikkerhed | RevGus VL Reversibel selestrammer VF | 0 Fejl |
| Passiv sikkerhed | RevGus VR Reversibel selestrammer HF | 0 Fejl |
| Passiv sikkerhed | Crash-sensor batteripakke | ikke tilgængelig |
| Termostyring | KLA Klima anlæg | 0 Fejl |
| Førerassistentsystem | SGR: Styreenhed for radarsensorer | 0 Fejl |
| Førerassistentsystem | ABA: Aktiv bremseassistent | ikke tilgængelig |
| Førerassistentsystem | Aktiv fartpilot | 0 Fejl |
| Førerassistentsystem | Aktiv fartpilot/bremseassistent | 0 Fejl |
| Førerassistentsystem | Højre bagradarsensor | 0 Fejl |
| Førerassistentsystem | Venstre bagradarsensor | 0 Fejl |
| Førerassistentsystem | MFK: Multifunktionskamera | 0 Fejl |
| Førerassistentsystem | PARK: Parkeringshjælp | 0 Fejl |
| Førerassistentsystem | KAR Kamera med udvidet virkelighed | ikke tilgængelig |
| Førerassistentsystem | RFK: Bakkamera/360-graders kamera | 0 Fejl |
| Førerassistentsystem | KAB: Kameratildækning | 0 Fejl |
| Komfort | KI: Kombiinstrument | 0 Fejl |
| Komfort | EZS dig. OBD | 0 Fejl |
| Komfort | SAM-F karosseristyreenhed foran | 0 Fejl |
| Komfort | SAM-H karosseristyreenhed bag | 0 Fejl |
| Komfort | SG-SW-L Styreenhed forlygte til venstre | 0 Fejl |
| Komfort | SG-SW-R Styreenhed forlygte til højre | 0 Fejl |
| Komfort | AHE: Anhængerregistrering | 0 Fejl |
| Komfort | SDE H OBD | 1 Fejl |

Fejlkode: U0168
CAN-forbindelse fra tyverialarmsstyreenhed
Kommunikation forstyrret.

| | | |
|----------------|-------------------------------------|---------------|
| Komfort | Head-up-display | 0 Fejl |
| Komfort | TPAD: Touchpad | 0 Fejl |
| Komfort | TSG VL Dørstyreenhed VF | 0 Fejl |
| Komfort | TSG VR Dørstyreenhed HF | 0 Fejl |
| Komfort | TSG HL Dørstyreenhed VB | 0 Fejl |
| Komfort | TSG HR Dørstyreenhed HB | 0 Fejl |
| Komfort | HKS: Bagklapstyring | 0 Fejl |
| Komfort | ESE indstilling førersæde | 0 Fejl |
| Komfort | ESE indstilling passagersæde | 0 Fejl |
| Komfort | KG Nøglefri adgang | 0 Fejl |
| Komfort | PSD: Panoramatag | 1 Fejl |

Fejlkode: U016887
CAN-busforbindelse til elektronisk tændingslås
Manglende meddelelse

| | | |
|------------------|--------------------------------------------------|-------------------------|
| Komfort | Håndbevægelsessensor | ikke tilgængelig |
| Komfort | SG-LML-L: Matrix-LED-forlygte til venstre | ikke tilgængelig |
| Komfort | SG-LML-R: Matrix-LED-forlygte til højre | ikke tilgængelig |
| Komfort | Styreenhed bag/VDS | ikke tilgængelig |
| Komfort | AML Stemningsbelysning | ikke tilgængelig |
| Komfort | CS Car Sharing | ikke tilgængelig |
| Komfort | MKS-VL: Multikontursæde foran til venstre | ikke tilgængelig |
| Komfort | MKS-VR: Multikontursæde foran til højre | ikke tilgængelig |
| Komfort | Betjeningsenhed multifunktionsrat (TMFL) | ikke tilgængelig |
| Komfort | DBE: Øvre karosseristyreenhed | ikke tilgængelig |
| Komfort | Multifunktionsstyreenhed | ikke tilgængelig |
| Komfort | STM Spejl taxameter | ikke tilgængelig |
| Gearkasse | VG: Fordelergear | ikke tilgængelig |

| | | |
|---------------------------------------------------------------------------------|----------------------------------------------------------|-------------------------|
| Gearkasse | VGS: Fuldt integreret gearstyring | 0 Fejl |
| Gearkasse | ISM CAN OBD | ikke tilgængelig |
| Gearkasse | Elektrisk differentiale | ikke tilgængelig |
| Tyverisikring | EDW: Tyverialarm | ikke tilgængelig |
| Undervogn | Undervogn | 0 Fejl |
| Styretøj | MRM Ratstammestyreenhed | 0 Fejl |
| Styretøj | LRE Ratstammeelektronik | ikke tilgængelig |
| Styretøj | Elektr. servostyring | 0 Fejl |
| Infotainmentsystem | E-Call GLONASS (Rusland) | ikke tilgængelig |
| Infotainmentsystem | Tel Styreenhed telefon | ikke tilgængelig |
| Infotainmentsystem | ZBE: Centralt betjeningspanel | 0 Fejl |
| Infotainmentsystem | Audio/Comand | 0 Fejl |
| Infotainmentsystem | DAB Digitalradio | 0 Fejl |
| Infotainmentsystem | KOMO: Kommunikationsmodul telematiksystemtjenster | 0 Fejl |
| Infotainmentsystem | mbrace: Styreenhed til app-adgang | 0 Fejl |
| Infotainmentsystem | Lydsystem | 1 Fejl |
| <p>Fejlkode: B15DF13 Højtaler A kanal 1 Afbrydelse i strømkreds .</p> | | |
| Infotainmentsystem | TEH: Tunerenhed | ikke tilgængelig |
| Infotainmentsystem | ZAN OBD | 0 Fejl |
| Infotainmentsystem | MTAS Mobiltelefonholder | ikke tilgængelig |
| Dæktryksovervågning | RDK OBD | 0 Fejl |