



5313268

NAF Bruktbiltest

Testdato
10.03.2025



Kunde

Navn	Auksjonen.no As	Kontaktperson	
Medlemsnummer	94448735	Navn	Auksjonen.no As
Adresse	Døvleveien 23	Telefon	33300540
Postnummer og -sted	3170 SEM	E-post	
Telefon	33300540		
Ekstern referanse	473667		



Kjøretøy

Bilmerke	Volkswagen	Motorstørrelse	1968 cm ³
Modell	TRANSPORTER	Motoreffekt	150 kW
Type	7J0	Aksler i drift	2
Registreringsnr.	XK26672	Drivstofftype	Diesel
Understellsnr.	WV1ZZZ7HZHH141683	Kjøretøygruppe	315
Km.stand.	168198	Bruktimportert	Nei
Farge	Hvit	Registreringsår	2017
Karosseritype	Integrert førerhus	Registrert første gang	23.05.2017
		Frist for neste EU kontroll	27.02.2025



Informasjon

NAF Bruktbiltest (BBT) er en uavhengig vurdering av kjøretøyets tekniske tilstand iht. definerte kontrollpunkter. De aktuelle kontrollpunktene fremkommer i testen og vurderes / bedømmes etter NAF sine definisjoner og retningslinjer som også hensyntar bilens alder og km-stand.

NAF anmerker kun feil, mangler og avvik som avdekkes på testtidspunktet. Forutsetninger for utført test er angitt på side 2 i denne rapporten. NAF demonterer ikke for kontroll. Det kan være indikasjon knyttet til tekniske forhold som krever ytterligere utredning for å kunne fastslå omfang. Det kan også være periodiske feil som ikke kan avdekkes på testtidspunktet. Se utfyllende leveransebeskrivelse side 6.

NAF Bruktbiltest er utført på oppdrag av bilforhandler. Alle henvendelser til testen og øvrige forhold til bilens tekniske tilstand må avklares mellom kjøper av bilen og bilforhandler testen er utstedt til.



5313268

Testresultater

Ref.Id	Repareres	Resultat	Beskrivelse
2.8	Unormal lyd	Ulyd fra motor	
4.3	Service/ Dokum.	Iht. servicehefte er ikke alle servicer fulgt	Tid mellom servicer er overskredet, Kjørelengde mellom servicer er overskredet
4.7		Aktivert serviceindikator	
4.8		Frist for EU kontroll er overskredet	
17.18	Lys	Feil med lysbryter:	
27.10	Motor virkemåte	Ulyd fra svinghjul	
28.1	Utvendig tilstand motor	Oljekkasje på motor - rengjør før nærmere kontroll	
83.11	Dør-/panseråpner	Slitt / skade på gummlist:	Høyre foran
86.3	Lakk / karosseri utvendig	Skadet:	Bakluke, Høyre fordør, Venstre fordør, Høyre bakdør
86.9		Rust/rusthull:	Venstre fordør, Venstre bakdør, Høyre bakdør, Venstre bakskjerm, Høyre bakskjerm, Venstre sidekanal, Høyre sidekanal, Panzer, Høyre fordør
87.5	Utvendig speil	Skade på speilramme / -hus	Høyre side
88.2	Underside	Skadet/løst plastdeksel:	Høyre side midten
97.3	Døråpning	Rust:	Høyre skyvedør
98.2	Seter	Misfarget/skittent:	Venstre foran, Høyre foran
98.3		Hull/rift gjennom setetrekk:	Venstre foran
103.2	Interiør generelt	Rens utover normal vask og klargjøring	

Ref.Id	Opplysning	Resultat	Beskrivelse
23.4	Full systemskann	Det finnes feilkoder, se rapport	
23.6		Etter avtale med kunde er feilkode/r slettet, feilsøking må påregnes dersom feilkode dukker opp igjen	
65.20	Dekk	Piggdekk med slitte og/eller lite pigger	Høyre bak, Høyre foran, Venstre foran, Venstre bak
66.11	Felg	Oksidering / oksidert felg	Venstre bak, Venstre foran, Høyre bak, Høyre foran
86.16	Lakk / karosseri utvendig	Lakkriper:	Venstre forskjerm
86.17		Diverse småbulker/lakkriper	
86.19		Bulk(er)	Tak
86.20		Steinsprut:	Panzer, Tak
86.27		Vanskelig å vurdere fordi bilen er:	våt og skitten



5313268

Ref.Id	Opplysning	Resultat	Beskrivelse
96.5	Dørtrekk	Skittent/misfarget dørtrekk	Venstre fordør, Høyre fordør
102.8	Laste-/bagasjerom	Lasterom har spesialinnredning	

Servicehistorikk

Servicehistorikk er vedlagt

Testforhold

Maks hastighet ved prøvekjøring	60 km/t
Utetemperatur ved prøvekjøring	4 °C
Føreforhold ved prøvekjøring	Vått
Bilen ble prøvekjørt:	Driftsvarm motor
Er bilen skitten eller nediset:	Ja
Frist for neste EU kontroll	28.02.2025



5313268

Prøvekjøring

- 1 - Kjøreegenskaper ✓
- 2 - Unormal lyd R

Generell informasjon

- 3 - Nøkler / Utstyr ✓
- 4 - Service/ Dokum. R

Bremser

- 5 - Bremsbelegg ✓
- 6 - Bremseskiver ✓
- 8 - Parkeringsbrems ✓
- 9 - Bremsvirkning ✓
- 10 - Bremsvæsknivå ✓
- 12 - Bremsør ✓
- 13 - Bremseslanger ✓
- 15 - Brems pedal ✓

Lys og signaler

- 17 - Lys R
- 19 - Refleks ✓
- 20 - Lyd / lyssignaler ✓
- 21 - Varsellamper ✓

e-Diagnose

- 23 - Full systemskann O

Motor

- 26 - Avgassanalyse (Diesel) ✓
- 27 - Motor virkemåte R
- 28 - Utvendig tilstand motor R
- 29 - Oljenivå motor ✓
- 30 - Kjølevæske ✓
- 32 - Kjølesystem ✓
- 33 - Eksosanlegg ✓
- 35 - Motorfester ✓
- 36 - Drivstofftank, rør, slange ✓
- 37 - Registerreim ✓

Drivverk

- 40 - Girkasse (automatisk) ✓
- 41 - Differensial ✓
- 42 - Drivaksler ✓
- 43 - Mellomaksel ✓

Elektriske anlegg

- 44 - Instrument belysning ✓
- 45 - Instrumenter ✓
- 47 - Elektrisk vindusheis ✓
- 48 - Oppvarmet bakrute ✓
- 49 - Kupevifte ✓
- 50 - Varmeapparat / klimaanlegg (AC) ✓
- 51 - Vindusvisker, spyler (foran/bak) ✓
- 53 - Sentrallås ✓
- 54 - Setevarmer ✓
- 55 - Ladespenning generator ✓
- 56 - Drivrem generator ✓
- 57 - Batteri ytre tilstand ✓
- 58 - Tilstand 12 volt batteri ✓
- 59 - Tilhengerkontakt ✓

Hjul, dekk, felg

- 65 - Dekk O
- 66 - Felg O
- 67 - Ekstra hjulsett ✓
- 68 - Hjullager ✓

Styring

- 71 - Ratt, rattaksel, ledd ✓
- 72 - Styresnekke, tannstang ✓
- 73 - Styrestag/ledd ✓
- 74 - Styreservo ✓

Hjuloppheng

- 75 - Støtdempere ✓
- 76 - Stabilisator ✓
- 77 - Fjærer / fjærbein ✓
- 78 - Opphengs- / bærearmer foraksel ✓
- 79 - Opphengs- / bærearmer bakaksel ✓
- 80 - Travers ✓



5313268

Karosseri

81 - Frontrute	✓
82 - Siderute/bakrute	✓
83 - Dør-/panseråpner	R
84 - Lås	✓
86 - Lakk / karosseri utvendig	R
87 - Utvendig speil	R
88 - Underside	R
89 - Understellsnummer	✓
90 - Tilhengerfeste	✓

Interiør

91 - Dashbord / midtkonsoll	✓
93 - Taktrekk	✓
96 - Dørtrekk	O
97 - Døråpning	R
98 - Seter	R
99 - Bilbelte	✓
100 - Gulvmatter/-teppe	✓
102 - Laste-/bagasjerom	O
103 - Interiør generelt	R



5313268

Måleverdier

Ref.Id	Punkt	Fråse	Måleverdi
3.1	Nøkler / Utstyr	Antall nøkler:	3 stk
6.1	Bremsekiver	Min. bremsekivetykkelse før utskifting foran:	28,50 mm
6.2		Bremsekivetykkelse VF	31,20 mm
6.3		Bremsekivetykkelse HF	31,20 mm
6.4		Min. bremsekivetykkelse før utskifting bak:	19,50 mm
6.5		Bremsekivetykkelse VB	21,00 mm
6.6		Bremsekivetykkelse HB	21,00 mm
9.1	Bremsevirkning	Bremsevirkning, VF	350,00
9.2		Bremsevirkning, HF	350,00
9.3		Bremsevirkning, VB	200,00
9.4		Bremsevirkning, HB	200,00
26.1	Avgassanalyse (Diesel)		Euro 5 eller høyere uten feilkoder
30.1	Kjølevæske	Kjølevæskens frysepunkt, frostsikker ned til minus:	-45 °C
37.1	Registerreim	Bilfabrikanten anbefaler under normale forhold skifte ved km:	200000
37.2		eller ved, måneder:	0
50.1	Varmeapparat / klimaanlegg (AC)		Åpenbar kjøleeffekt
55.1	Ladespenning generator	Ladespenning med last (V)	14,80 volt
55.2		Ladespenning uten last (V)	14,80 volt
58.1	Tilstand 12 volt batteri	Referanseverdi norm:	CCA
58.2		Referanseverdi kaldstart-kapasitet:	800 ampere
58.3		Målt kaldstart-kapasitet:	666 ampere
65.1	Dekk	Mønsterdybde VF	6,00 mm
65.2		Mønsterdybde HF	5,00 mm
65.3		Mønsterdybde VB	6,00 mm
65.4		Mønsterdybde HB	5,00 mm
65.5		Bilen er utrustet med:	Vinterdekk m/pigg
66.1	Felg	Felg montert på bilen:	Stålfelg
67.1	Ekstra hjulsett	Mønsterdybde	5,00 mm
67.2		Mønsterdybde	5,00 mm
67.3		Mønsterdybde	5,00 mm
67.4		Mønsterdybde	5,00 mm
67.5		Ekstra hjulsett er utrustet med:	Sommerdekk
67.6		Felg på ekstra hjulsett:	Stålfelg

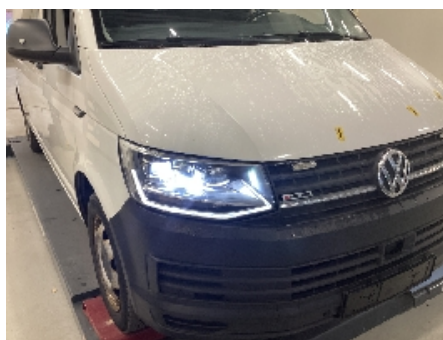
Bilder og vedlegg**1. Generelt****2. Generelt****3. Generelt****4. Generelt****5. Generelt****6. Generelt****7. Generelt****8. Generelt****9. Generelt****10. Generelt****11. Generelt****12. Generelt**



5313268



13. Generelt



14. Generelt



15. Generelt



16. Generelt



17. Generelt



18. Generelt



19. Generelt



20. Generelt



21. Generelt



22. Generelt



23. Generelt



24. Generelt



5313268



25. Generelt



26. Generelt

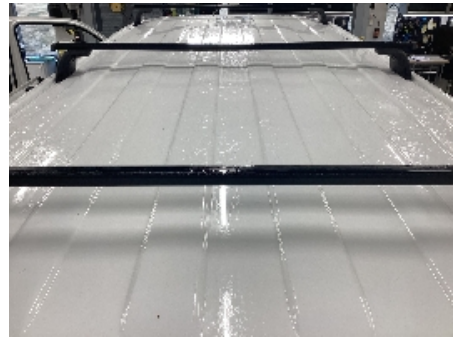

27. Generelt



28. Generelt



29. Generelt



30. Generelt



31. Generelt



32. Generelt



33. Generelt



34. Generelt



35. Generelt



36. Generelt



5313268



37. Generelt



38. Generelt



39. Generelt



40. Generelt



41. Generelt



42. Generelt

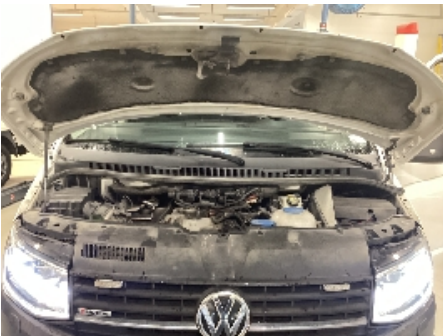

43. Generelt



44. Generelt



45. Generelt



46. Generelt



47. Generelt



48. Generelt



5313268



49. Generelt

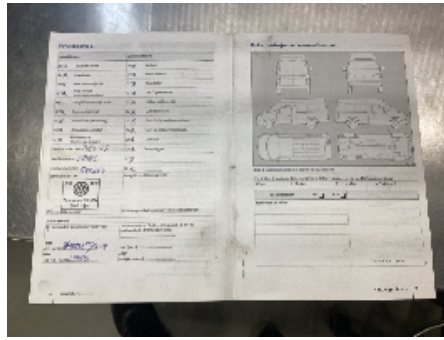

50. Generelt

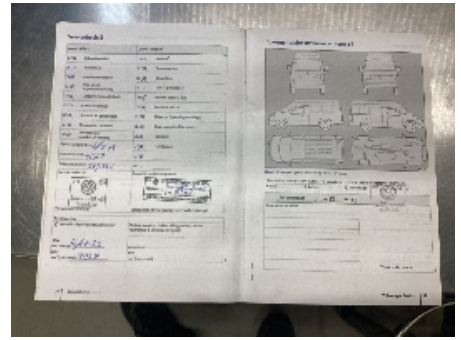

51. Generelt

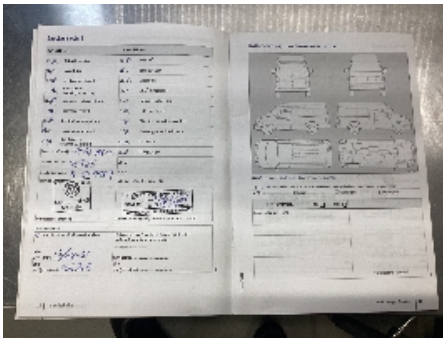

52. Generelt

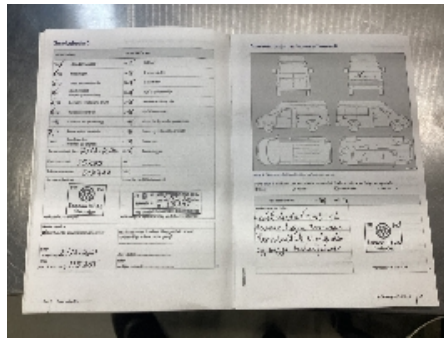

53. Generelt



5313268

Leveransebetingelser

1. Testrapporten

Testrapporten inneholder identifikasjon av kjøretøy og kunde samt beskrivelse av testens omfang med måleresultater der det foreligger.

2. Bedømming-vurderingsdefinisjon

Forklaring til bokstavkodene som benyttes ved PDF rapport:

V = Normalt. Tilstand vurdert «normal» iht. kjøretøyets alder og kjørelengde

R = Reparasjon. Anbefaler utbedring iht. kontrollpunkt

O = Opplysning. Informasjon iht. kontrollpunkt og/eller kjøretøy

S = Skiftet. Kontrollpunkt inkl. komponentskifte

J = Justert. Kontrollpunkt inkl. justering

I = Ikkeutført. Kontrollpunkt ikke vurdert

3. Gjennomføring av test.

Test utføres på et NAF Senter hvis ikke annet er beskrevet.

4. Eiendomsrett

Testens resultat tilhører NAFs kunde. Kundens navn er registrert på side 1 i testrapporten, og eventuelle henvendelser i forbindelse med testen må utføres av registrert kunde. Testresultatene leveres ikke ut til andre uten samtykke fra NAFs kunde.

5. Demontering

NAF demonterer ikke for kontroll/vurdering, og kan dermed ikke påpeke feil som kun avdekkes ved demontering. Dersom NAF oppdager avvik der det trengs demontering for kontroll/vurdering, vil dette anmerkes i testrapporten.

6. Prøvekjøring, periodiske feil og fremtidige problemer

NAF anmerker kun feil og avvik som oppdages på testtidspunktet. Periodiske feil/avvik kan forekomme uten at dette avdekkes pga. manglende symptom(fremtredelse) ved testtidspunktet. Det er ikke mulig å forutse fremtidige problemer, feil eller avvik.

NAF prøvekjører bilen kun i begrenset grad.

7. Avlesing av elektronisk lagrede feilkoder via kjøretøyets OBD kontakt

NAF leser feilkoder på de elektroniske styresystemene som bilprodusenten har gitt tilgang til. Tilgang kan variere mellom ulike bilmerker og modeller og systemene leses med det testutstyret som benyttes av NAF. Det skilles ikke mellom permanente og periodiske feilkoder. NAF kan ikke påvise avvik i bilens oppgitte kilometerstand ved hjelp av diagnose.

8. NAFs ansvar

NAF har vurdert alle kontrollpunkter i den aktuelle testrapporten i henhold til NAFs definisjoner og retningslinjer. Kontrollpunkter som ikke omtales i rapporten er ikke inkludert eller vurdert.

Feil/avvik som avdekkes i etterkant av testen, kan ikke lastes NAF uten at det dokumenteres at følgende kumulative vilkår foreligger:

- feil/avvik må anses å ha foreligget ved testtidspunktet
- feil/avvik kan avdekkes etter gjeldende definisjoner og retningslinjer (innhold) av kontrollpunkt ved testtidspunktet
- feil/avvik kan avdekkes ved benyttet testutstyr i NAF ved testtidspunktet
- feil/avvik kan avdekkes ved gjeldende testforutsetninger ved testtidspunktet
- feil/avvik medfører konsekvenstap
- NAF har opptrådt uaktsomt ved testtidspunktet

9. Klageadgang næringsmarked

Testens resultat tilhører NAFs kunde. Kundens navn er registrert på side 1 i testrapporten. Ved eventuelle uoverensstemmelser i forbindelse med levert dokumentasjon, skal kunde ta dette opp med NAF. NAF er forretningsmessig leverandør til kunde og forholder seg kun til denne avtalepart.

Alle reklamasjoner må være NAF i hende skriftlig senest 10 dager etter at testen er utført.

10. Reklamasjonsansvaret til NAF

Ved uoverensstemmelse mellom tekst og bilder i testrapport og ett av disse viser riktig tilstand, er feilen ikke reklamasjonsgrunn.

NAF AS er ikke ansvarlig for feil i opplysninger som er hentet elektronisk fra 3.-part.

NAF AS kan kreve at bilen stilles til disposisjon for kontroll.

Ved reklamasjon kan NAF AS forlange å få mulighet til å reparere på eget verksted.

Hvis kjøper starter reparasjon på annet verksted uten skriftlig godkjenning fra NAF AS bortfaller retten til å kreve utgiften refundert av NAF AS.

Ved reparasjon på kjøpers verksted beregnes priser etter NAF AS sine innkjøpspriser (Meca eller tilsvarende) og selvkost på timepris. Benyttes DBS-systemet som grunnlag for delepriser benyttes importørpriser uten fraktpåslag.

Arbeidstidsettes iht. Haynes Pro med faktor 1

Diagnoserapport vedlegges der kunden har bestilt dette. Diagnoserapporten betraktes som en del av testrapporten.

Reklamasjonskravets størrelse er under alle omstendigheter oppad begrenset til prisen på testen, med mindre noe annet er særskilt avtalt.

NAF AS anbefaler at budgivere selv inspiserer objektet.

NAF SEM
Døvleveien 23
3170 SEM
Telefon:
Fax:
E-mail:
Website:



10. mar. 2025

Køretøj: Volkswagen Transp.T6 2.0 16V BITDI Multivan 4Motion
Motorkode: CXEB
Produktionsår: 15-19
Kilometerstand: 168190 (udlæst fra styreenhed)
Registrering Nr: XK26672
VIN: WV1ZZZ7HZHH141683 (udlæst fra styreenhed)
Testet: 10. mar. 2025 08:23:17

Fejlkode > Fejlkode > Fejlkode

OBD

OBD

6 Fejl

Fejlkode: P20EE
NOx-adsorptionskatalysator bank 1
Virkningsgrad under minimum.

Fejlkode: P20EE
NOx-adsorptionskatalysator bank 1
Virkningsgrad under minimum.

Fejlkode: P20EE
NOx-adsorptionskatalysator bank 1
Virkningsgrad under minimum.

Fejlkode: P20EE
NOx-adsorptionskatalysator bank 1
Virkningsgrad under minimum.

Fejlkode: P20EE
NOx-adsorptionskatalysator bank 1
Virkningsgrad under minimum.

Fejlkode: P20EE
NOx-adsorptionskatalysator bank 1
Virkningsgrad under minimum.

OBD

OBD

6 Fejl

Fejlkode: P20EE
NOx-adsorptionskatalysator bank 1
Virkningsgrad under minimum.

Fejlkode: P20EE
NOx-adsorptionskatalysator bank 1
Hella Gutmann Solutions GmbH

Virkningsgrad under minimum.

Fejlkode: P20EE
NOx-adsorptionskatalysator bank 1
Virkningsgrad under minimum.

Fejlkode: P20EE
NOx-adsorptionskatalysator bank 1
Virkningsgrad under minimum.

Fejlkode: P20EE
NOx-adsorptionskatalysator bank 1
Virkningsgrad under minimum.

Fejlkode: P20EE
NOx-adsorptionskatalysator bank 1
Virkningsgrad under minimum.

OBD

OBD

6 Fejl

Fejlkode: P20EE
NOx-adsorptionskatalysator bank 1
Virkningsgrad under minimum.

Fejlkode: P20EE
NOx-adsorptionskatalysator bank 1
Virkningsgrad under minimum.

Fejlkode: P20EE
NOx-adsorptionskatalysator bank 1
Virkningsgrad under minimum.

Fejlkode: P20EE
NOx-adsorptionskatalysator bank 1
Virkningsgrad under minimum.

Fejlkode: P20EE
NOx-adsorptionskatalysator bank 1
Virkningsgrad under minimum.

Fejlkode: P20EE
NOx-adsorptionskatalysator bank 1
Virkningsgrad under minimum.

Drivlinje

Motorelektronik 1

9 Fejl

Fejlkode: 15560
EGR-positionsføler A
Signal med fejl.

Fejlkode: 33262
AdBlue-system række 1
Funktion ukorrekt.

Fejlkode: 31103
SCR-katalysator bank 1
Virkningsgrad under minimum.

Fejlkode: 15560

EGR-positionsføler A
Signal med fejl.

Fejlkode: 33262
AdBlue-system række 1
Funktion ukorrekt.

Fejlkode: 31103
SCR-katalysator bank 1
Virkningsgrad under minimum.

Fejlkode: 15560
EGR-positionsføler A
Signal med fejl.

Fejlkode: 33262
AdBlue-system række 1
Funktion ukorrekt.

Fejlkode: 31103
SCR-katalysator bank 1
Virkningsgrad under minimum.

Drivlinje

Motorelektronik 1

9 Fejl

Fejlkode: 15560
EGR-positionsføler A
Signal med fejl.

Fejlkode: 33262
AdBlue-system række 1
Funktion ukorrekt.

Fejlkode: 31103
SCR-katalysator bank 1
Virkningsgrad under minimum.

Fejlkode: 15560
EGR-positionsføler A
Signal med fejl.

Fejlkode: 33262
AdBlue-system række 1
Funktion ukorrekt.

Fejlkode: 31103
SCR-katalysator bank 1
Virkningsgrad under minimum.

Fejlkode: 15560
EGR-positionsføler A
Signal med fejl.

Fejlkode: 33262
AdBlue-system række 1
Funktion ukorrekt.

Fejlkode: 31103
SCR-katalysator bank 1
Virkningsgrad under minimum.

Drivlinje**Motorelektronik 1****9 Fejl**

Fejlkode: 15560
EGR-positionsføler A
Signal med fejl.

Fejlkode: 33262
AdBlue-system række 1
Funktion ukorrekt.

Fejlkode: 31103
SCR-katalysator bank 1
Virkningsgrad under minimum.

Fejlkode: 15560
EGR-positionsføler A
Signal med fejl.

Fejlkode: 33262
AdBlue-system række 1
Funktion ukorrekt.

Fejlkode: 31103
SCR-katalysator bank 1
Virkningsgrad under minimum.

Fejlkode: 15560
EGR-positionsføler A
Signal med fejl.

Fejlkode: 33262
AdBlue-system række 1
Funktion ukorrekt.

Fejlkode: 31103
SCR-katalysator bank 1
Virkningsgrad under minimum.

bremsesystem	Bremseelektronik	0
bremsesystem	Bremseelektronik	0
bremsesystem	Bremseelektronik	0
Passiv sikkerhed	Airbag	0
Passiv sikkerhed	Nødopkaldssystem/telematiksystem	ikke tilgængelig
Passiv sikkerhed	Airbag	0
Passiv sikkerhed	Nødopkaldssystem/telematiksystem	ikke tilgængelig
Passiv sikkerhed	Airbag	0
Passiv sikkerhed	Nødopkaldssystem/telematiksystem	ikke tilgængelig

Termostyring
Termostyring

Varme/klimaanlæg
Parkerings-/tilskudsvarmer

0
6 Fejl

Fejlkode: 370

Standheizen/Løften - Laufzeitüberschreitung CAN - Laufzeitüberschreitung Heizger - Standheizen/Løften - Laufzeitüberschreitung CAN

Standheizen/Løften - Laufzeitüberschreitung CAN - Laufzeitüberschreitung Heizger - Standheizen/Løften - Laufzeitüberschreitung CAN

Fejlkode: 169

Tilskudsvarme til kølevandstemperaturføler

Signal for højt/mangler.

Fejlkode: 370

Standheizen/Løften - Laufzeitüberschreitung CAN - Laufzeitüberschreitung Heizger - Standheizen/Løften - Laufzeitüberschreitung CAN

Standheizen/Løften - Laufzeitüberschreitung CAN - Laufzeitüberschreitung Heizger - Standheizen/Løften - Laufzeitüberschreitung CAN

Fejlkode: 169

Tilskudsvarme til kølevandstemperaturføler

Signal for højt/mangler.

Fejlkode: 370

Standheizen/Løften - Laufzeitüberschreitung CAN - Laufzeitüberschreitung Heizger - Standheizen/Løften - Laufzeitüberschreitung CAN

Standheizen/Løften - Laufzeitüberschreitung CAN - Laufzeitüberschreitung Heizger - Standheizen/Løften - Laufzeitüberschreitung CAN

Fejlkode: 169

Tilskudsvarme til kølevandstemperaturføler

Signal for højt/mangler.

Termostyring

Tilskudsvarmer

ikke tilgængelig

Termostyring

Varme/klimaanlæg

0

Termostyring

Parkerings-/tilskudsvarmer

6 Fejl

Fejlkode: 370

Standheizen/Løften - Laufzeitüberschreitung CAN - Laufzeitüberschreitung Heizger - Standheizen/Løften - Laufzeitüberschreitung CAN

Standheizen/Løften - Laufzeitüberschreitung CAN - Laufzeitüberschreitung Heizger - Standheizen/Løften - Laufzeitüberschreitung CAN

Fejlkode: 169

Tilskudsvarme til kølevandstemperaturføler

Signal for højt/mangler.

Fejlkode: 370

Standheizen/Løften - Laufzeitüberschreitung CAN - Laufzeitüberschreitung Heizger - Standheizen/Løften - Laufzeitüberschreitung CAN

Standheizen/Løften - Laufzeitüberschreitung CAN - Laufzeitüberschreitung Heizger - Standheizen/Løften - Laufzeitüberschreitung CAN

Fejlkode: 169

Tilskudsvarme til kølevandstemperaturføler

Signal for højt/mangler.

Fejlkode: 370

Hella Gutmann Solutions GmbH

Standheizen/Løften - Laufzeit↔berschreitung CAN - Laufzeit↔berschreitung Heizger↔Standheizen/Løften - Laufzeit↔berschreitung CAN
Standheizen/Løften - Laufzeit↔berschreitung CAN - Laufzeit↔berschreitung Heizger↔Standheizen/Løften - Laufzeit↔berschreitung CAN

Fejlkode: 169

Tilskudsvarme til kølevandstemperaturføler
Signal for højt/mangler.

Termostyring	Tilskudsvarmer	ikke tilgængelig
Termostyring	Varme/klimaanlæg	0
Termostyring	Parkerings-/tilskudsvarmer	6 Fejl

Fejlkode: 370

Standheizen/Løften - Laufzeit↔berschreitung CAN - Laufzeit↔berschreitung Heizger↔Standheizen/Løften - Laufzeit↔berschreitung CAN
Standheizen/Løften - Laufzeit↔berschreitung CAN - Laufzeit↔berschreitung Heizger↔Standheizen/Løften - Laufzeit↔berschreitung CAN

Fejlkode: 169

Tilskudsvarme til kølevandstemperaturføler
Signal for højt/mangler.

Fejlkode: 370

Standheizen/Løften - Laufzeit↔berschreitung CAN - Laufzeit↔berschreitung Heizger↔Standheizen/Løften - Laufzeit↔berschreitung CAN
Standheizen/Løften - Laufzeit↔berschreitung CAN - Laufzeit↔berschreitung Heizger↔Standheizen/Løften - Laufzeit↔berschreitung CAN

Fejlkode: 169

Tilskudsvarme til kølevandstemperaturføler
Signal for højt/mangler.

Fejlkode: 370

Standheizen/Løften - Laufzeit↔berschreitung CAN - Laufzeit↔berschreitung Heizger↔Standheizen/Løften - Laufzeit↔berschreitung CAN
Standheizen/Løften - Laufzeit↔berschreitung CAN - Laufzeit↔berschreitung Heizger↔Standheizen/Løften - Laufzeit↔berschreitung CAN

Fejlkode: 169

Tilskudsvarme til kølevandstemperaturføler
Signal for højt/mangler.

Termostyring	Tilskudsvarmer	ikke tilgængelig
Førerassistentsystem	Radarsensor adaptiv fartpilot	0
Førerassistentsystem	Vognbaneskiftassistent	ikke tilgængelig
Førerassistentsystem	Parkeringsensor 2	0
Førerassistentsystem	Bak-/360 graders kamerasystem	ikke tilgængelig
Førerassistentsystem	Fjernlysassistent	ikke tilgængelig
Førerassistentsystem	Radarsensor adaptiv fartpilot	0

Førerassistentsystem	Vognbaneskiftassistent	ikke tilgængelig
Førerassistentsystem	Parkeringsensor 2	0
Førerassistentsystem	Bak-/360 graders kamerasystem	ikke tilgængelig
Førerassistentsystem	Fjernlysassistent	ikke tilgængelig
Førerassistentsystem	Radarsensor adaptiv fartpilot	0
Førerassistentsystem	Vognbaneskiftassistent	ikke tilgængelig
Førerassistentsystem	Parkeringsensor 2	0
Førerassistentsystem	Bak-/360 graders kamerasystem	ikke tilgængelig
Førerassistentsystem	Fjernlysassistent	ikke tilgængelig
Komfort	Diagnose-interface-bus	0
Komfort	Gateway-elektronik 1	3 Fejl

Fejlkode: 893
 Bagklaphåndtag-oplåsningkontakt
 Funktion ukorrekt.

Fejlkode: 893
 Bagklaphåndtag-oplåsningkontakt
 Funktion ukorrekt.

Fejlkode: 893
 Bagklaphåndtag-oplåsningkontakt
 Funktion ukorrekt.

Komfort	Batteriregulering	3 Fejl
----------------	--------------------------	---------------

Fejlkode: 2256
 Hvilestrøm
 Strømværdi med fejl.

Fejlkode: 2256
 Hvilestrøm
 Strømværdi med fejl.

Fejlkode: 2256
 Hvilestrøm
 Strømværdi med fejl.

Komfort	Kombiinstrument	0
Komfort	Lygtenivellering	0
Komfort	Lysstyring venstre 2	ikke tilgængelig
Komfort	Lysstyring højre 2	ikke tilgængelig

Komfort	Dørelektronik BV	ikke tilgængelig
Komfort	Dørelektronik BH	ikke tilgængelig
Komfort	Bagklapselektronik	ikke tilgængelig
Komfort	Sædejustering fører	ikke tilgængelig
Komfort	Betjenings-/infodisplay Tag	0
Komfort	Telefon-/mobilforberedelse	ikke tilgængelig
Komfort	Anhængerfunktion	0
Komfort	Specialfunktion	ikke tilgængelig
Komfort	Diagnose-interface-bus	0
Komfort	Gateway-elektronik 1	3 Fejl

Fejlkode: 893
 Bagklaphåndtag-oplåsningkontakt
 Funktion ukorrekt.

Fejlkode: 893
 Bagklaphåndtag-oplåsningkontakt
 Funktion ukorrekt.

Fejlkode: 893
 Bagklaphåndtag-oplåsningkontakt
 Funktion ukorrekt.

Komfort	Batteriregulering	3 Fejl
----------------	--------------------------	---------------

Fejlkode: 2256
 Hvilestrøm
 Strømværdi med fejl.

Fejlkode: 2256
 Hvilestrøm
 Strømværdi med fejl.

Fejlkode: 2256
 Hvilestrøm
 Strømværdi med fejl.

Komfort	Kombiinstrument	0
Komfort	Lygtenivellering	0
Komfort	Lysstyring venstre 2	ikke tilgængelig
Komfort	Lysstyring højre 2	ikke tilgængelig
Komfort	Dørelektronik BV	ikke tilgængelig

Komfort	Dørelektronik BH	ikke tilgængelig
Komfort	Bagklapselektronik	ikke tilgængelig
Komfort	Sædejustering fører	ikke tilgængelig
Komfort	Betjenings-/infodisplay Tag	0
Komfort	Telefon-/mobilforberedelse	ikke tilgængelig
Komfort	Anhængerfunktion	0
Komfort	Specialfunktion	ikke tilgængelig
Komfort	Diagnose-interface-bus	0
Komfort	Gateway-elektronik 1	3 Fejl

Fejlkode: 893
 Bagklaphåndtag-oplåsningkontakt
 Funktion ukorrekt.

Fejlkode: 893
 Bagklaphåndtag-oplåsningkontakt
 Funktion ukorrekt.

Fejlkode: 893
 Bagklaphåndtag-oplåsningkontakt
 Funktion ukorrekt.

Komfort	Batteriregulering	3 Fejl
----------------	--------------------------	---------------

Fejlkode: 2256
 Hvilestrøm
 Strømværdi med fejl.

Fejlkode: 2256
 Hvilestrøm
 Strømværdi med fejl.

Fejlkode: 2256
 Hvilestrøm
 Strømværdi med fejl.

Komfort	Kombiinstrument	0
Komfort	Lygtenivellering	0
Komfort	Lysstyring venstre 2	ikke tilgængelig
Komfort	Lysstyring højre 2	ikke tilgængelig
Komfort	Dørelektronik BV	ikke tilgængelig
Komfort	Dørelektronik BH	ikke tilgængelig

Komfort	Bagklapselektronik	ikke tilgængelig
Komfort	Sædejustering fører	ikke tilgængelig
Komfort	Betjenings-/infodisplay Tag	0
Komfort	Telefon-/mobilforberedelse	ikke tilgængelig
Komfort	Anhængerfunktion	0
Komfort	Specialfunktion	ikke tilgængelig
Gearkasse	Gearelektronik	0
Gearkasse	Firhjulsellektronik	0
Gearkasse	Gearelektronik	0
Gearkasse	Firhjulsellektronik	0
Gearkasse	Gearelektronik	0
Gearkasse	Firhjulsellektronik	0
Tyverisikring	Startspærre	0
Tyverisikring	Startspærre	0
Tyverisikring	Startspærre	0
Undervogn	Hjuldæmpningselektronik	ikke tilgængelig
Undervogn	Hjuldæmpningselektronik	ikke tilgængelig
Undervogn	Hjuldæmpningselektronik	ikke tilgængelig
Styretøj	Ratvinkel	0
Styretøj	Ratvinkel	0
Styretøj	Ratvinkel	0
Infotainmentsystem	Mediaplayer 3	ikke tilgængelig
Infotainmentsystem	Sound-system	ikke tilgængelig
Infotainmentsystem	Tv-tuner	ikke tilgængelig
Infotainmentsystem	Sprogforstærkning	ikke tilgængelig
Infotainmentsystem	Informationselektronik	0 Fejl
Infotainmentsystem	Mediaplayer 3	ikke tilgængelig
Infotainmentsystem	Sound-system	ikke tilgængelig

Infotainmentsystem	Tv-tuner	ikke tilgængelig
Infotainmentsystem	Sprogforstærkning	ikke tilgængelig
Infotainmentsystem	Informationselektronik	0 Fejl
Infotainmentsystem	Mediaplayer 3	ikke tilgængelig
Infotainmentsystem	Sound-system	ikke tilgængelig
Infotainmentsystem	Tv-tuner	ikke tilgængelig
Infotainmentsystem	Sprogforstærkning	ikke tilgængelig
Infotainmentsystem	Informationselektronik	0 Fejl
OBD	OBD	6 Fejl

Fejlkode: P20EE
NOx-adsorptionskatalysator bank 1
Virkningsgrad under minimum.

Fejlkode: P20EE
NOx-adsorptionskatalysator bank 1
Virkningsgrad under minimum.

Fejlkode: P20EE
NOx-adsorptionskatalysator bank 1
Virkningsgrad under minimum.

Fejlkode: P20EE
NOx-adsorptionskatalysator bank 1
Virkningsgrad under minimum.

Fejlkode: P20EE
NOx-adsorptionskatalysator bank 1
Virkningsgrad under minimum.

Fejlkode: P20EE
NOx-adsorptionskatalysator bank 1
Virkningsgrad under minimum.

OBD	OBD	6 Fejl
------------	------------	---------------

Fejlkode: P20EE
NOx-adsorptionskatalysator bank 1
Virkningsgrad under minimum.

Fejlkode: P20EE
NOx-adsorptionskatalysator bank 1
Virkningsgrad under minimum.

Fejlkode: P20EE
NOx-adsorptionskatalysator bank 1
Virkningsgrad under minimum.

Fejlkode: P20EE
NOx-adsorptionskatalysator bank 1
Hella Gutmann Solutions GmbH

Virkningsgrad under minimum.

Fejlkode: P20EE
NOx-adsorptionskatalysator bank 1
Virkningsgrad under minimum.

Fejlkode: P20EE
NOx-adsorptionskatalysator bank 1
Virkningsgrad under minimum.

OBD

OBD

6 Fejl

Fejlkode: P20EE
NOx-adsorptionskatalysator bank 1
Virkningsgrad under minimum.

Fejlkode: P20EE
NOx-adsorptionskatalysator bank 1
Virkningsgrad under minimum.

Fejlkode: P20EE
NOx-adsorptionskatalysator bank 1
Virkningsgrad under minimum.

Fejlkode: P20EE
NOx-adsorptionskatalysator bank 1
Virkningsgrad under minimum.

Fejlkode: P20EE
NOx-adsorptionskatalysator bank 1
Virkningsgrad under minimum.

Fejlkode: P20EE
NOx-adsorptionskatalysator bank 1
Virkningsgrad under minimum.

Drivlinje

Motorelektronik 1

9 Fejl

Fejlkode: 15560
EGR-positionsføler A
Signal med fejl.

Fejlkode: 33262
AdBlue-system række 1
Funktion ukorrekt.

Fejlkode: 31103
SCR-katalysator bank 1
Virkningsgrad under minimum.

Fejlkode: 15560
EGR-positionsføler A
Signal med fejl.

Fejlkode: 33262
AdBlue-system række 1
Funktion ukorrekt.

Fejlkode: 31103

SCR-katalysator bank 1
Virkningsgrad under minimum.

Fejlkode: 15560
EGR-positionsføler A
Signal med fejl.

Fejlkode: 33262
AdBlue-system række 1
Funktion ukorrekt.

Fejlkode: 31103
SCR-katalysator bank 1
Virkningsgrad under minimum.

Drivlinje

Motorelektronik 1

9 Fejl

Fejlkode: 15560
EGR-positionsføler A
Signal med fejl.

Fejlkode: 33262
AdBlue-system række 1
Funktion ukorrekt.

Fejlkode: 31103
SCR-katalysator bank 1
Virkningsgrad under minimum.

Fejlkode: 15560
EGR-positionsføler A
Signal med fejl.

Fejlkode: 33262
AdBlue-system række 1
Funktion ukorrekt.

Fejlkode: 31103
SCR-katalysator bank 1
Virkningsgrad under minimum.

Fejlkode: 15560
EGR-positionsføler A
Signal med fejl.

Fejlkode: 33262
AdBlue-system række 1
Funktion ukorrekt.

Fejlkode: 31103
SCR-katalysator bank 1
Virkningsgrad under minimum.

Drivlinje

Motorelektronik 1

9 Fejl

Fejlkode: 15560
EGR-positionsføler A
Signal med fejl.

Fejlkode: 33262
AdBlue-system række 1
Funktion ukorrekt.

Fejlkode: 31103
SCR-katalysator bank 1
Virkningsgrad under minimum.

Fejlkode: 15560
EGR-positionsføler A
Signal med fejl.

Fejlkode: 33262
AdBlue-system række 1
Funktion ukorrekt.

Fejlkode: 31103
SCR-katalysator bank 1
Virkningsgrad under minimum.

Fejlkode: 15560
EGR-positionsføler A
Signal med fejl.

Fejlkode: 33262
AdBlue-system række 1
Funktion ukorrekt.

Fejlkode: 31103
SCR-katalysator bank 1
Virkningsgrad under minimum.

bremsesystem	Bremseelektronik	0
bremsesystem	Bremseelektronik	0
bremsesystem	Bremseelektronik	0
Passiv sikkerhed	Airbag	0
Passiv sikkerhed	Nødopkaldssystem/telematiksystem	ikke tilgængelig
Passiv sikkerhed	Airbag	0
Passiv sikkerhed	Nødopkaldssystem/telematiksystem	ikke tilgængelig
Passiv sikkerhed	Airbag	0
Passiv sikkerhed	Nødopkaldssystem/telematiksystem	ikke tilgængelig
Termostyring	Varme/klimaanlæg	0
Termostyring	Parkerings-/tilskudsvarmer	6 Fejl

Fejlkode: 370
Standheizen/Løften - Laufzeitüberschreitung CAN - Laufzeitüberschreitung Heizger Standheizen/Løften -
Laufzeitüberschreitung CAN
Standheizen/Løften - Laufzeitüberschreitung CAN - Laufzeitüberschreitung Heizger Standheizen/Løften -

Laufzeit❖berschreitung CAN

Fejlkode: 169

Tilskudsvarme til kølevandstemperaturføler
Signal for højt/mangler.

Fejlkode: 370

Standheizen/Løften - Laufzeit❖berschreitung CAN - Laufzeit❖berschreitung Heizger❖Standheizen/Løften -
Laufzeit❖berschreitung CAN
Standheizen/Løften - Laufzeit❖berschreitung CAN - Laufzeit❖berschreitung Heizger❖Standheizen/Løften -
Laufzeit❖berschreitung CAN

Fejlkode: 169

Tilskudsvarme til kølevandstemperaturføler
Signal for højt/mangler.

Fejlkode: 370

Standheizen/Løften - Laufzeit❖berschreitung CAN - Laufzeit❖berschreitung Heizger❖Standheizen/Løften -
Laufzeit❖berschreitung CAN
Standheizen/Løften - Laufzeit❖berschreitung CAN - Laufzeit❖berschreitung Heizger❖Standheizen/Løften -
Laufzeit❖berschreitung CAN

Fejlkode: 169

Tilskudsvarme til kølevandstemperaturføler
Signal for højt/mangler.

Termostyring	Tilskudsvarmer	ikke tilgængelig
Termostyring	Varme/klimaanlæg	0
Termostyring	Parkerings-/tilskudsvarmer	6 Fejl

Fejlkode: 370

Standheizen/Løften - Laufzeit❖berschreitung CAN - Laufzeit❖berschreitung Heizger❖Standheizen/Løften -
Laufzeit❖berschreitung CAN
Standheizen/Løften - Laufzeit❖berschreitung CAN - Laufzeit❖berschreitung Heizger❖Standheizen/Løften -
Laufzeit❖berschreitung CAN

Fejlkode: 169

Tilskudsvarme til kølevandstemperaturføler
Signal for højt/mangler.

Fejlkode: 370

Standheizen/Løften - Laufzeit❖berschreitung CAN - Laufzeit❖berschreitung Heizger❖Standheizen/Løften -
Laufzeit❖berschreitung CAN
Standheizen/Løften - Laufzeit❖berschreitung CAN - Laufzeit❖berschreitung Heizger❖Standheizen/Løften -
Laufzeit❖berschreitung CAN

Fejlkode: 169

Tilskudsvarme til kølevandstemperaturføler
Signal for højt/mangler.

Fejlkode: 370

Standheizen/Løften - Laufzeit❖berschreitung CAN - Laufzeit❖berschreitung Heizger❖Standheizen/Løften -
Laufzeit❖berschreitung CAN
Standheizen/Løften - Laufzeit❖berschreitung CAN - Laufzeit❖berschreitung Heizger❖Standheizen/Løften -
Laufzeit❖berschreitung CAN

Fejlkode: 169

Tilskudsvarme til kølevandstemperaturføler

Signal for højt/mangler.

Termostyring	Tilskudsvarmer	ikke tilgængelig
Termostyring	Varme/klimaanlæg	0
Termostyring	Parkerings-/tilskudsvarmer	6 Fejl

Fejlkode: 370

Standheizen/Løften - Laufzeit↔berschreitung CAN - Laufzeit↔berschreitung Heizger↔Standheizen/Løften - Laufzeit↔berschreitung CAN
Standheizen/Løften - Laufzeit↔berschreitung CAN - Laufzeit↔berschreitung Heizger↔Standheizen/Løften - Laufzeit↔berschreitung CAN

Fejlkode: 169

Tilskudsvarme til kølevandstemperaturføler
Signal for højt/mangler.

Fejlkode: 370

Standheizen/Løften - Laufzeit↔berschreitung CAN - Laufzeit↔berschreitung Heizger↔Standheizen/Løften - Laufzeit↔berschreitung CAN
Standheizen/Løften - Laufzeit↔berschreitung CAN - Laufzeit↔berschreitung Heizger↔Standheizen/Løften - Laufzeit↔berschreitung CAN

Fejlkode: 169

Tilskudsvarme til kølevandstemperaturføler
Signal for højt/mangler.

Fejlkode: 370

Standheizen/Løften - Laufzeit↔berschreitung CAN - Laufzeit↔berschreitung Heizger↔Standheizen/Løften - Laufzeit↔berschreitung CAN
Standheizen/Løften - Laufzeit↔berschreitung CAN - Laufzeit↔berschreitung Heizger↔Standheizen/Løften - Laufzeit↔berschreitung CAN

Fejlkode: 169

Tilskudsvarme til kølevandstemperaturføler
Signal for højt/mangler.

Termostyring	Tilskudsvarmer	ikke tilgængelig
Førerassistentsystem	Radarsensor adaptiv fartpilot	0
Førerassistentsystem	Vognbaneskiftassistent	ikke tilgængelig
Førerassistentsystem	Parkeringsensor 2	0
Førerassistentsystem	Bak-/360 graders kamerasystem	ikke tilgængelig
Førerassistentsystem	Fjernlysassistent	ikke tilgængelig
Førerassistentsystem	Radarsensor adaptiv fartpilot	0
Førerassistentsystem	Vognbaneskiftassistent	ikke tilgængelig
Førerassistentsystem	Parkeringsensor 2	0
Førerassistentsystem	Bak-/360 graders kamerasystem	ikke tilgængelig

Førerassistentsystem	Fjernlysassistent	ikke tilgængelig
Førerassistentsystem	Radarsensor adaptiv fartpilot	0
Førerassistentsystem	Vognbaneskiftassistent	ikke tilgængelig
Førerassistentsystem	Parkeringsensor 2	0
Førerassistentsystem	Bak-/360 graders kamerasystem	ikke tilgængelig
Førerassistentsystem	Fjernlysassistent	ikke tilgængelig
Komfort	Diagnose-interface-bus	0
Komfort	Gateway-elektronik 1	3 Fejl

Fejlkode: 893
 Bagklaphåndtag-oplåsningkontakt
 Funktion ukorrekt.

Fejlkode: 893
 Bagklaphåndtag-oplåsningkontakt
 Funktion ukorrekt.

Fejlkode: 893
 Bagklaphåndtag-oplåsningkontakt
 Funktion ukorrekt.

Komfort	Batteriregulering	3 Fejl
----------------	--------------------------	---------------

Fejlkode: 2256
 Hvilestrøm
 Strømværdi med fejl.

Fejlkode: 2256
 Hvilestrøm
 Strømværdi med fejl.

Fejlkode: 2256
 Hvilestrøm
 Strømværdi med fejl.

Komfort	Kombiinstrument	0
Komfort	Lygtenivellering	0
Komfort	Lysstyring venstre 2	ikke tilgængelig
Komfort	Lysstyring højre 2	ikke tilgængelig
Komfort	Dørelektronik BV	ikke tilgængelig
Komfort	Dørelektronik BH	ikke tilgængelig
Komfort	Bagklapselektronik	ikke tilgængelig

Komfort	Sædejustering fører	ikke tilgængelig
Komfort	Betjenings-/infodisplay Tag	0
Komfort	Telefon-/mobilforberedelse	ikke tilgængelig
Komfort	Anhængerfunktion	0
Komfort	Specialfunktion	ikke tilgængelig
Komfort	Diagnose-interface-bus	0
Komfort	Gateway-elektronik 1	3 Fejl

Fejlkode: 893
 Bagklaphåndtag-oplåsningkontakt
 Funktion ukorrekt.

Fejlkode: 893
 Bagklaphåndtag-oplåsningkontakt
 Funktion ukorrekt.

Fejlkode: 893
 Bagklaphåndtag-oplåsningkontakt
 Funktion ukorrekt.

Komfort	Batteriregulering	3 Fejl
----------------	--------------------------	---------------

Fejlkode: 2256
 Hvilestrøm
 Strømværdi med fejl.

Fejlkode: 2256
 Hvilestrøm
 Strømværdi med fejl.

Fejlkode: 2256
 Hvilestrøm
 Strømværdi med fejl.

Komfort	Kombiinstrument	0
Komfort	Lygtenivellering	0
Komfort	Lysstyring venstre 2	ikke tilgængelig
Komfort	Lysstyring højre 2	ikke tilgængelig
Komfort	Dørelektronik BV	ikke tilgængelig
Komfort	Dørelektronik BH	ikke tilgængelig
Komfort	Bagklapselektronik	ikke tilgængelig
Komfort	Sædejustering fører	ikke tilgængelig

Komfort	Betjenings-/infodisplay Tag	0
Komfort	Telefon-/mobilforberedelse	ikke tilgængelig
Komfort	Anhængerfunktion	0
Komfort	Specialfunktion	ikke tilgængelig
Komfort	Diagnose-interface-bus	0
Komfort	Gateway-elektronik 1	3 Fejl

Fejlkode: 893
 Bagklaphåndtag-oplåsningkontakt
 Funktion ukorrekt.

Fejlkode: 893
 Bagklaphåndtag-oplåsningkontakt
 Funktion ukorrekt.

Fejlkode: 893
 Bagklaphåndtag-oplåsningkontakt
 Funktion ukorrekt.

Komfort	Batteriregulering	3 Fejl
----------------	--------------------------	---------------

Fejlkode: 2256
 Hvilestrøm
 Strømværdi med fejl.

Fejlkode: 2256
 Hvilestrøm
 Strømværdi med fejl.

Fejlkode: 2256
 Hvilestrøm
 Strømværdi med fejl.

Komfort	Kombiinstrument	0
Komfort	Lygtenivellering	0
Komfort	Lysstyring venstre 2	ikke tilgængelig
Komfort	Lysstyring højre 2	ikke tilgængelig
Komfort	Dørelektronik BV	ikke tilgængelig
Komfort	Dørelektronik BH	ikke tilgængelig
Komfort	Bagklapselektronik	ikke tilgængelig
Komfort	Sædejustering fører	ikke tilgængelig
Komfort	Betjenings-/infodisplay Tag	0

Komfort	Telefon-/mobilforberedelse	ikke tilgængelig
Komfort	Anhængerfunktion	0
Komfort	Specialfunktion	ikke tilgængelig
Gearkasse	Gearelektronik	0
Gearkasse	Firhjulselektronik	0
Gearkasse	Gearelektronik	0
Gearkasse	Firhjulselektronik	0
Gearkasse	Gearelektronik	0
Gearkasse	Firhjulselektronik	0
Tyverisikring	Startspærre	0
Tyverisikring	Startspærre	0
Tyverisikring	Startspærre	0
Undervogn	Hjuldæmpningselektronik	ikke tilgængelig
Undervogn	Hjuldæmpningselektronik	ikke tilgængelig
Undervogn	Hjuldæmpningselektronik	ikke tilgængelig
Styretøj	Ratvinkel	0
Styretøj	Ratvinkel	0
Styretøj	Ratvinkel	0
Infotainmentsystem	Medioplayer 3	ikke tilgængelig
Infotainmentsystem	Sound-system	ikke tilgængelig
Infotainmentsystem	Tv-tuner	ikke tilgængelig
Infotainmentsystem	Sprogforstærkning	ikke tilgængelig
Infotainmentsystem	Informationselektronik	0 Fejl
Infotainmentsystem	Medioplayer 3	ikke tilgængelig
Infotainmentsystem	Sound-system	ikke tilgængelig
Infotainmentsystem	Tv-tuner	ikke tilgængelig
Infotainmentsystem	Sprogforstærkning	ikke tilgængelig
Infotainmentsystem	Informationselektronik	0 Fejl

Infotainmentsystem	Mediaplayer 3	ikke tilgængelig
Infotainmentsystem	Sound-system	ikke tilgængelig
Infotainmentsystem	Tv-tuner	ikke tilgængelig
Infotainmentsystem	Sprogforstærkning	ikke tilgængelig
Infotainmentsystem	Informationselektronik	0 Fejl
OBD	OBD	6 Fejl

Fejlkode: P20EE
NOx-adsorptionskatalysator bank 1
Virkningsgrad under minimum.

Fejlkode: P20EE
NOx-adsorptionskatalysator bank 1
Virkningsgrad under minimum.

Fejlkode: P20EE
NOx-adsorptionskatalysator bank 1
Virkningsgrad under minimum.

Fejlkode: P20EE
NOx-adsorptionskatalysator bank 1
Virkningsgrad under minimum.

Fejlkode: P20EE
NOx-adsorptionskatalysator bank 1
Virkningsgrad under minimum.

Fejlkode: P20EE
NOx-adsorptionskatalysator bank 1
Virkningsgrad under minimum.

OBD	OBD	6 Fejl
------------	------------	---------------

Fejlkode: P20EE
NOx-adsorptionskatalysator bank 1
Virkningsgrad under minimum.

Fejlkode: P20EE
NOx-adsorptionskatalysator bank 1
Virkningsgrad under minimum.

Fejlkode: P20EE
NOx-adsorptionskatalysator bank 1
Virkningsgrad under minimum.

Fejlkode: P20EE
NOx-adsorptionskatalysator bank 1
Virkningsgrad under minimum.

Fejlkode: P20EE
NOx-adsorptionskatalysator bank 1
Virkningsgrad under minimum.

Fejlkode: P20EE
NOx-adsorptionskatalysator bank 1
Virkningsgrad under minimum.

OBD

OBD

6 Fejl

Fejlkode: P20EE
NOx-adsorptionskatalysator bank 1
Virkningsgrad under minimum.

Fejlkode: P20EE
NOx-adsorptionskatalysator bank 1
Virkningsgrad under minimum.

Fejlkode: P20EE
NOx-adsorptionskatalysator bank 1
Virkningsgrad under minimum.

Fejlkode: P20EE
NOx-adsorptionskatalysator bank 1
Virkningsgrad under minimum.

Fejlkode: P20EE
NOx-adsorptionskatalysator bank 1
Virkningsgrad under minimum.

Fejlkode: P20EE
NOx-adsorptionskatalysator bank 1
Virkningsgrad under minimum.

Drivlinje

Motorelektronik 1

9 Fejl

Fejlkode: 15560
EGR-positionsføler A
Signal med fejl.

Fejlkode: 33262
AdBlue-system række 1
Funktion ukorrekt.

Fejlkode: 31103
SCR-katalysator bank 1
Virkningsgrad under minimum.

Fejlkode: 15560
EGR-positionsføler A
Signal med fejl.

Fejlkode: 33262
AdBlue-system række 1
Funktion ukorrekt.

Fejlkode: 31103
SCR-katalysator bank 1
Virkningsgrad under minimum.

Fejlkode: 15560
EGR-positionsføler A
Signal med fejl.

Fejlkode: 33262
AdBlue-system række 1
Funktion ukorrekt.

Fejlkode: 31103
SCR-katalysator bank 1
Virkningsgrad under minimum.

Drivlinje

Motorelektronik 1

9 Fejl

Fejlkode: 15560
EGR-positionsføler A
Signal med fejl.

Fejlkode: 33262
AdBlue-system række 1
Funktion ukorrekt.

Fejlkode: 31103
SCR-katalysator bank 1
Virkningsgrad under minimum.

Fejlkode: 15560
EGR-positionsføler A
Signal med fejl.

Fejlkode: 33262
AdBlue-system række 1
Funktion ukorrekt.

Fejlkode: 31103
SCR-katalysator bank 1
Virkningsgrad under minimum.

Fejlkode: 15560
EGR-positionsføler A
Signal med fejl.

Fejlkode: 33262
AdBlue-system række 1
Funktion ukorrekt.

Fejlkode: 31103
SCR-katalysator bank 1
Virkningsgrad under minimum.

Drivlinje

Motorelektronik 1

9 Fejl

Fejlkode: 15560
EGR-positionsføler A
Signal med fejl.

Fejlkode: 33262
AdBlue-system række 1
Funktion ukorrekt.

Fejlkode: 31103
SCR-katalysator bank 1

Virkningsgrad under minimum.

Fejlkode: 15560
EGR-positionsføler A
Signal med fejl.

Fejlkode: 33262
AdBlue-system række 1
Funktion ukorrekt.

Fejlkode: 31103
SCR-katalysator bank 1
Virkningsgrad under minimum.

Fejlkode: 15560
EGR-positionsføler A
Signal med fejl.

Fejlkode: 33262
AdBlue-system række 1
Funktion ukorrekt.

Fejlkode: 31103
SCR-katalysator bank 1
Virkningsgrad under minimum.

bremsesystem	Bremseelektronik	0
bremsesystem	Bremseelektronik	0
bremsesystem	Bremseelektronik	0
Passiv sikkerhed	Airbag	0
Passiv sikkerhed	Nødopkaldssystem/telematiksystem	ikke tilgængelig
Passiv sikkerhed	Airbag	0
Passiv sikkerhed	Nødopkaldssystem/telematiksystem	ikke tilgængelig
Passiv sikkerhed	Airbag	0
Passiv sikkerhed	Nødopkaldssystem/telematiksystem	ikke tilgængelig
Termostyring	Varme/klimaanlæg	0
Termostyring	Parkerings-/tilskudsvarmer	6 Fejl

Fejlkode: 370
Standheizen/Løften - Laufzeitüberschreitung CAN - Laufzeitüberschreitung Heizger Standheizen/Løften -
Laufzeitüberschreitung CAN
Standheizen/Løften - Laufzeitüberschreitung CAN - Laufzeitüberschreitung Heizger Standheizen/Løften -
Laufzeitüberschreitung CAN

Fejlkode: 169
Tilskudsvarme til kølevandstemperaturløfter
Signal for højt/mangler.

Fejlkode: 370

Standheizen/Løften - Laufzeitüberschreitung CAN - Laufzeitüberschreitung Heizger - Standheizen/Løften - Laufzeitüberschreitung CAN
Standheizen/Løften - Laufzeitüberschreitung CAN - Laufzeitüberschreitung Heizger - Standheizen/Løften - Laufzeitüberschreitung CAN

Fejlkode: 169

Tilskudsvarme til kølevandstemperaturløser
Signal for højt/mangler.

Fejlkode: 370

Standheizen/Løften - Laufzeitüberschreitung CAN - Laufzeitüberschreitung Heizger - Standheizen/Løften - Laufzeitüberschreitung CAN
Standheizen/Løften - Laufzeitüberschreitung CAN - Laufzeitüberschreitung Heizger - Standheizen/Løften - Laufzeitüberschreitung CAN

Fejlkode: 169

Tilskudsvarme til kølevandstemperaturløser
Signal for højt/mangler.

Termostyring	Tilskudsvarmer	ikke tilgængelig
Termostyring	Varme/klimaanlæg	0
Termostyring	Parkerings-/tilskudsvarmer	6 Fejl

Fejlkode: 370

Standheizen/Løften - Laufzeitüberschreitung CAN - Laufzeitüberschreitung Heizger - Standheizen/Løften - Laufzeitüberschreitung CAN
Standheizen/Løften - Laufzeitüberschreitung CAN - Laufzeitüberschreitung Heizger - Standheizen/Løften - Laufzeitüberschreitung CAN

Fejlkode: 169

Tilskudsvarme til kølevandstemperaturløser
Signal for højt/mangler.

Fejlkode: 370

Standheizen/Løften - Laufzeitüberschreitung CAN - Laufzeitüberschreitung Heizger - Standheizen/Løften - Laufzeitüberschreitung CAN
Standheizen/Løften - Laufzeitüberschreitung CAN - Laufzeitüberschreitung Heizger - Standheizen/Løften - Laufzeitüberschreitung CAN

Fejlkode: 169

Tilskudsvarme til kølevandstemperaturløser
Signal for højt/mangler.

Fejlkode: 370

Standheizen/Løften - Laufzeitüberschreitung CAN - Laufzeitüberschreitung Heizger - Standheizen/Løften - Laufzeitüberschreitung CAN
Standheizen/Løften - Laufzeitüberschreitung CAN - Laufzeitüberschreitung Heizger - Standheizen/Løften - Laufzeitüberschreitung CAN

Fejlkode: 169

Tilskudsvarme til kølevandstemperaturløser
Signal for højt/mangler.

Termostyring	Tilskudsvarmer	ikke tilgængelig
Termostyring	Varme/klimaanlæg	0

Termostyring

Parkerings-/tilskudsvarmer

6 Fejl

Fejlkode: 370

Standheizen/Løften - Laufzeitüberschreitung CAN - Laufzeitüberschreitung Heizger - Standheizen/Løften - Laufzeitüberschreitung CAN
Standheizen/Løften - Laufzeitüberschreitung CAN - Laufzeitüberschreitung Heizger - Standheizen/Løften - Laufzeitüberschreitung CAN

Fejlkode: 169

Tilskudsvarme til kølevandstemperaturløser
Signal for højt/mangler.

Fejlkode: 370

Standheizen/Løften - Laufzeitüberschreitung CAN - Laufzeitüberschreitung Heizger - Standheizen/Løften - Laufzeitüberschreitung CAN
Standheizen/Løften - Laufzeitüberschreitung CAN - Laufzeitüberschreitung Heizger - Standheizen/Løften - Laufzeitüberschreitung CAN

Fejlkode: 169

Tilskudsvarme til kølevandstemperaturløser
Signal for højt/mangler.

Fejlkode: 370

Standheizen/Løften - Laufzeitüberschreitung CAN - Laufzeitüberschreitung Heizger - Standheizen/Løften - Laufzeitüberschreitung CAN
Standheizen/Løften - Laufzeitüberschreitung CAN - Laufzeitüberschreitung Heizger - Standheizen/Løften - Laufzeitüberschreitung CAN

Fejlkode: 169

Tilskudsvarme til kølevandstemperaturløser
Signal for højt/mangler.

Termostyring	Tilskudsvarmer	ikke tilgængelig
Førerassistentsystem	Radarsensor adaptiv fartpilot	0
Førerassistentsystem	Vognbaneskiftassistent	ikke tilgængelig
Førerassistentsystem	Parkeringssensor 2	0
Førerassistentsystem	Bak-/360 graders kamerasystem	ikke tilgængelig
Førerassistentsystem	Fjernlysassistent	ikke tilgængelig
Førerassistentsystem	Radarsensor adaptiv fartpilot	0
Førerassistentsystem	Vognbaneskiftassistent	ikke tilgængelig
Førerassistentsystem	Parkeringssensor 2	0
Førerassistentsystem	Bak-/360 graders kamerasystem	ikke tilgængelig
Førerassistentsystem	Fjernlysassistent	ikke tilgængelig
Førerassistentsystem	Radarsensor adaptiv fartpilot	0
Førerassistentsystem	Vognbaneskiftassistent	ikke tilgængelig

Førerassistentsystem	Parkeringsensor 2	0
Førerassistentsystem	Bak-/360 graders kamerasystem	ikke tilgængelig
Førerassistentsystem	Fjernlysassistent	ikke tilgængelig
Komfort	Diagnose-interface-bus	0
Komfort	Gateway-elektronik 1	3 Fejl

Fejlkode: 893
 Bagklaphåndtag-oplåsningkontakt
 Funktion ukorrekt.

Fejlkode: 893
 Bagklaphåndtag-oplåsningkontakt
 Funktion ukorrekt.

Fejlkode: 893
 Bagklaphåndtag-oplåsningkontakt
 Funktion ukorrekt.

Komfort	Batteriregulering	3 Fejl
----------------	--------------------------	---------------

Fejlkode: 2256
 Hvilestrøm
 Strømværdi med fejl.

Fejlkode: 2256
 Hvilestrøm
 Strømværdi med fejl.

Fejlkode: 2256
 Hvilestrøm
 Strømværdi med fejl.

Komfort	Kombiinstrument	0
Komfort	Lygtenivellering	0
Komfort	Lysstyring venstre 2	ikke tilgængelig
Komfort	Lysstyring højre 2	ikke tilgængelig
Komfort	Dørelektronik BV	ikke tilgængelig
Komfort	Dørelektronik BH	ikke tilgængelig
Komfort	Bagklapselektronik	ikke tilgængelig
Komfort	Sædejustering fører	ikke tilgængelig
Komfort	Betjenings-/infodisplay Tag	0
Komfort	Telefon-/mobilforberedelse	ikke tilgængelig

Komfort	Anhængerfunktion	0
Komfort	Specialfunktion	ikke tilgængelig
Komfort	Diagnose-interface-bus	0
Komfort	Gateway-elektronik 1	3 Fejl

Fejlkode: 893
 Bagklaphåndtag-oplåsningkontakt
 Funktion ukorrekt.

Fejlkode: 893
 Bagklaphåndtag-oplåsningkontakt
 Funktion ukorrekt.

Fejlkode: 893
 Bagklaphåndtag-oplåsningkontakt
 Funktion ukorrekt.

Komfort	Batteriregulering	3 Fejl
----------------	--------------------------	---------------

Fejlkode: 2256
 Hvilestrøm
 Strømværdi med fejl.

Fejlkode: 2256
 Hvilestrøm
 Strømværdi med fejl.

Fejlkode: 2256
 Hvilestrøm
 Strømværdi med fejl.

Komfort	Kombiinstrument	0
Komfort	Lygtenivellering	0
Komfort	Lysstyring venstre 2	ikke tilgængelig
Komfort	Lysstyring højre 2	ikke tilgængelig
Komfort	Dørelektronik BV	ikke tilgængelig
Komfort	Dørelektronik BH	ikke tilgængelig
Komfort	Bagklapselektronik	ikke tilgængelig
Komfort	Sædejustering fører	ikke tilgængelig
Komfort	Betjenings-/infodisplay Tag	0
Komfort	Telefon-/mobilforberedelse	ikke tilgængelig
Komfort	Anhængerfunktion	0

Komfort	Specialfunktion	ikke tilgængelig
Komfort	Diagnose-interface-bus	0
Komfort	Gateway-elektronik 1	3 Fejl
<p>Fejlkode: 893 Bagklaphåndtag-oplåsningsskontakt Funktion ukorrekt.</p> <p>Fejlkode: 893 Bagklaphåndtag-oplåsningsskontakt Funktion ukorrekt.</p> <p>Fejlkode: 893 Bagklaphåndtag-oplåsningsskontakt Funktion ukorrekt.</p>		
Komfort	Batteriregulering	3 Fejl
<p>Fejlkode: 2256 Hvilestrøm Strømværdi med fejl.</p> <p>Fejlkode: 2256 Hvilestrøm Strømværdi med fejl.</p> <p>Fejlkode: 2256 Hvilestrøm Strømværdi med fejl.</p>		
Komfort	Kombiinstrument	0
Komfort	Lygtenivellering	0
Komfort	Lysstyring venstre 2	ikke tilgængelig
Komfort	Lysstyring højre 2	ikke tilgængelig
Komfort	Dørelektronik BV	ikke tilgængelig
Komfort	Dørelektronik BH	ikke tilgængelig
Komfort	Bagklapselektronik	ikke tilgængelig
Komfort	Sædejustering fører	ikke tilgængelig
Komfort	Betjenings-/infodisplay Tag	0
Komfort	Telefon-/mobilforberedelse	ikke tilgængelig
Komfort	Anhængerfunktion	0
Komfort	Specialfunktion	ikke tilgængelig

Gearkasse	Gearelektronik	0
Gearkasse	Firhjulselektronik	0
Gearkasse	Gearelektronik	0
Gearkasse	Firhjulselektronik	0
Gearkasse	Gearelektronik	0
Gearkasse	Firhjulselektronik	0
Tyverisikring	Startspærre	0
Tyverisikring	Startspærre	0
Tyverisikring	Startspærre	0
Undervogn	Hjuldæmpningselektronik	ikke tilgængelig
Undervogn	Hjuldæmpningselektronik	ikke tilgængelig
Undervogn	Hjuldæmpningselektronik	ikke tilgængelig
Styretøj	Ratvinkel	0
Styretøj	Ratvinkel	0
Styretøj	Ratvinkel	0
Infotainmentsystem	Mediaplayer 3	ikke tilgængelig
Infotainmentsystem	Sound-system	ikke tilgængelig
Infotainmentsystem	Tv-tuner	ikke tilgængelig
Infotainmentsystem	Sprogforstærkning	ikke tilgængelig
Infotainmentsystem	Informationselektronik	0 Fejl
Infotainmentsystem	Mediaplayer 3	ikke tilgængelig
Infotainmentsystem	Sound-system	ikke tilgængelig
Infotainmentsystem	Tv-tuner	ikke tilgængelig
Infotainmentsystem	Sprogforstærkning	ikke tilgængelig
Infotainmentsystem	Informationselektronik	0 Fejl
Infotainmentsystem	Mediaplayer 3	ikke tilgængelig
Infotainmentsystem	Sound-system	ikke tilgængelig
Infotainmentsystem	Tv-tuner	ikke tilgængelig

Infotainmentsystem

Sprogforstærkning

ikke tilgængelig

Infotainmentsystem

Informationselektronik

0 Fejl