



5233744

# NAF Bruktbiltest

Testdato  
05.02.2025



## Kunde

|                            |                 |                      |                 |
|----------------------------|-----------------|----------------------|-----------------|
| <b>Navn</b>                | Auksjonen.no As | <b>Kontaktperson</b> |                 |
| <b>Medlemsnummer</b>       | 94448735        | <b>Navn</b>          | Auksjonen.no As |
| <b>Adresse</b>             | Døvleveien 23   | <b>Telefon</b>       | 33300540        |
| <b>Postnummer og -sted</b> | 3170 SEM        | <b>E-post</b>        |                 |
| <b>Telefon</b>             | 33300540        |                      |                 |
| <b>Ekstern referanse</b>   | 468219          |                      |                 |



## Kjøretøy

|                         |                   |                                    |                      |
|-------------------------|-------------------|------------------------------------|----------------------|
| <b>Bilmerke</b>         | Audi              | <b>Motorstørrelse</b>              | 3993 cm <sup>3</sup> |
| <b>Modell</b>           | S8                | <b>Motoreffekt</b>                 | 382 kW               |
| <b>Type</b>             | 4H                | <b>Aksler i drift</b>              | 2                    |
| <b>Registreringsnr.</b> | ZZ27592           | <b>Drivstofftype</b>               | Bensin               |
| <b>Understellsnr.</b>   | WAUZZZ4H0DN001608 | <b>Kjøretøygruppe</b>              | 101                  |
| <b>Km.stand.</b>        | 175408            | <b>Bruktimportert</b>              | Ja                   |
| <b>Farge</b>            | Svart             | <b>Registreringsår</b>             | 2012                 |
| <b>Karosseritype</b>    | Sedan             | <b>Registrert første gang</b>      | 30.08.2012           |
|                         |                   | <b>Frist for neste EU kontroll</b> | 04.06.2026           |



## Informasjon

NAF Bruktbiltest (BBT) er en uavhengig vurdering av kjøretøyets tekniske tilstand iht. definerte kontrollpunkter. De aktuelle kontrollpunktene fremkommer i testen og vurderes / bedømmes etter NAF sine definisjoner og retningslinjer som også hensyntar bilens alder og km-stand.

NAF anmerker kun feil, mangler og avvik som avdekkes på testtidspunktet. Forutsetninger for utført test er angitt på side 2 i denne rapporten. NAF demonterer ikke for kontroll. Det kan være indikasjon knyttet til tekniske forhold som krever ytterligere utredning for å kunne fastslå omfang. Det kan også være periodiske feil som ikke kan avdekkes på testtidspunktet. Se utfyllende leveransebeskrivelse side 6.

NAF Bruktbiltest er utført på oppdrag av bilforhandler. Alle henvendelser til testen og øvrige forhold til bilens tekniske tilstand må avklares mellom kjøper av bilen og bilforhandler testen er utstedt til.



5233744

**Testresultater**

| Ref.Id | Repareres                       | Resultat  | Beskrivelse  |
|--------|---------------------------------|---|--|
| 3.5    | Nøkler / Utstyr                 | Nøkkel/er mangler   |  |
| 6.7    | Bremeskiver                     | Bremeskivetykkelse er under fabrikantens minimumsmål                                      | Venstre foran, Høyre foran                           |
| 21.3   | Varsellamper                    | Varsellampe for SRS (airbag) lyser  |  |
| 21.11  |                                 | Varsellampe for parkeringsbrems lyser   |  |
| 22.2   | Varsellamper utvidet            | Varsellampe for TPMS (Dekktrykk) lyser  |  |
| 22.3   |                                 | Varsellampe for OBD (Motorlampe) lyser  |  |
| 23.1   | Full systemskann                | Det finnes feilkoder, se rapport  |  |
| 28.1   | Utvendig tilstand motor         | Oljekkasje på motor - rengjør før nærmere kontroll  |  |
| 30.2   | Kjølevæske                      | Lavt væsknivå   |  |
| 33.2   | Eksosanlegg                     | Lekkasje:   | Midtre eksosrør                                      |
| 50.3   | Varmeapparat / klimaanlegg (AC) | Klimaanlegg virker ikke   |  |
| 52.1   | Lyktespyler / Visker            | Spyler virker ikke:   | Venstre side, Høyre side                             |
| 74.5   | Styreservo                      | Ingen servovirkning   |  |
| 81.2   | Frontrute                       | En eller flere steinsprutrosetter som ikke er utbedret<br>• Reparasjonsmetode: Reparasjon |  |
| 82.9   | Siderute/bakrute                | Ulovlig film eller tape på ruter:   | Venstre fordør, Høyre fordør                         |
| 83.15  | Dør-/panseråpner                | * HF dør kan ikke åpnes.  |  |
| 86.11  | Lakk / karosseri utvendig       | Steinsprut/lakksår  | Venstre forskjerm, Høyre forskjerm, Støtfanger foran |
| 86.15  |                                 | * Mangler deksel til taukrok bak  |  |
| 87.7   | Utvendig speil                  | Innfelling av speil virker ikke:  | Høyre side   |
| 97.1   | Døråpning                       | Sår eller skade:  | Høyre bakdør   |

| Ref.Id | Opplysning       | Resultat  | Beskrivelse |
|--------|------------------|---|-------------|
| 1.16   | Kjøreegenskaper  | * Ikke prøvekjørt grunnet feil på servo.<br>Redusert test   |             |
| 5.11   | Bremsebelegg     | Bremseklosser bør byttes samtidig som bremeskivene  |             |
| 10.3   | Bremsevæsknivå   | Bremsevæskebeholder ikke tilgjengelig for kontroll  |             |
| 23.6   | Full systemskann | Etter avtale med kunde er feilkode/r slettet, feilsøking må påregnes dersom feilkode dukker opp igjen |             |
| 29.12  | Oljenivå motor   | Bilen er ikke utstyrt med peilepinne, oljenivå er ikke kontrollert                                    |             |
| 43.8   | Mellomaksel      | Ikke tilgjengelig for kontroll  |             |



5233744

| Ref.Id | Opplysning                | Resultat                                    | Beskrivelse            |
|--------|---------------------------|---|------------------------|
| 65.22  | Dekk                      | Noe skjevslitt dekk                         | Venstre bak, Høyre bak |
| 66.10  | Felg                      | Ripe/slitasje på felg                       |                        |
| 67.29  | Ekstra hjulsett           | Ikke tilgjengelig for kontroll              |                        |
| 74.10  | Styreservo                | * Misfarget servo olje                      |                        |
| 81.9   | Frontrute                 | Noe steinsprut                              |                        |
| 86.17  | Lakk / karosseri utvendig | Diverse småbulker/lakkriper                 |                        |
| 88.13  | Underside                 | Stedvis rustdannelser i vognbunn/understell |                        |
| 98.9   | Seter                     | * Liten skade i VF sete                     |                        |

### Servicehistorikk

Bilen har elektronisk servicedokumentasjon

| Dato       | Km.stand |
|------------|----------|
| 13.01.2023 | 169393   |
| 17.07.2022 | 147895   |
| 17.09.2020 | 121051   |
| 04.05.2020 | 114903   |
| 16.05.2018 | 92163    |
| 24.05.2017 | 68652    |
| 23.08.2016 | 61144    |
| 01.09.2015 | 46132    |
| 16.09.2014 | 29540    |
| 28.06.2013 | 16060    |

### Testforhold

**Frist for neste EU kontroll**

05.06.2026

**Ikke prøvekjørt pga:**

Alvorlig feil



5233744

**Prøvekjøring**1 - Kjøreegenskaper **O****Generell informasjon**3 - Nøkler / Utstyr **R**4 - Service/ Dokum. **✓****Bremser**5 - Bremsbelegg **O**6 - Bremseskiver **R****Bremser**10 - Bremsvæsknivå **O**12 - Bremserør **✓**13 - Bremseslanger **✓****Lys og signaler**17 - Lys **✓**19 - Refleks **✓**20 - Lyd / lyssignaler **✓**21 - Varsellamper **R**22 - Varsellamper utvidet **R****e-Diagnose**23 - Full systemskann **R****Motor**28 - Utvendig tilstand motor **R**29 - Oljenivå motor **O**30 - Kjølevæske **R**31 - Kjølevifte **✓**32 - Kjølesystem **✓**33 - Eksosanlegg **R**35 - Motorfester **✓**36 - Drivstofftank, rør, slange **✓**37 - Registerreim **✓****Drivverk**41 - Differensial **✓**43 - Mellomaksel **O****Elektriske anlegg**44 - Instrument belysning **✓**45 - Instrumenter **✓**47 - Elektrisk vindusheis **✓**48 - Oppvarmet bakrute **✓**49 - Kupevifte **✓**50 - Varmeapparat / klimaanlegg (AC) **R**51 - Vindusvisker, spyler (foran/bak) **✓**52 - Lyktespyler / Visker **R**53 - Sentrallås **✓**54 - Setevarmer **✓**55 - Ladespenning generator **✓**56 - Drivrem generator **✓**57 - Batteri ytre tilstand **✓****Hjul, dekk, felg**65 - Dekk **O**66 - Felg **O**67 - Ekstra hjulsett **O**69 - Reservehjul / dekkreparasjonssett **✓****Styring**74 - Styreservo **R****Hjuloppheng**75 - Støtdempere **✓**76 - Stabilisator **✓**77 - Fjærer / fjærbein **✓**78 - Opphengs- / bærearmer foraksel **✓**79 - Opphengs- / bærearmer bakaksel **✓**80 - Travers **✓****Karosseri**81 - Frontrute **R**82 - Siderute/bakrute **R**83 - Dør-/panseråpner **R**84 - Lås **✓**86 - Lakk / karosseri utvendig **R**87 - Utvendig speil **R**88 - Underside **O**89 - Understellsnummer **✓**



5233744

## Interiør

- 91 - Dashbord / midtkonsoll ✓
- 92 - Luftdyse kupé ✓
- 93 - Taktrekk ✓
- 94 - Solskjerm ✓
- 95 - Innvendig speil ✓
- 96 - Dørtrekk ✓
- 97 - Døråpning **R**
- 98 - Seter **O**
- 99 - Bilbelte ✓
- 100 - Gulvmatter/-teppe ✓
- 102 - Laste-/bagasjerom ✓
- 103 - Interiør generelt ✓
- 104 - Varseltrekant ✓



5233744

**Måleverdier**

| <b>Ref.Id</b> | <b>Punkt</b>                    | <b>Fråse</b>  | <b>Måleverdi</b>        |
|---------------|---------------------------------|---|-------------------------|
| 3.1           | Nøkler / Utstyr                 | Antall nøkler:                                      | 1 stk                   |
| 6.1           | Bremsekiver                     | Min. bremsekivetykkelse før utskifting foran:       | 36,00 mm                |
| 6.2           |                                 | Bremsekivetykkelse VF                               | 33,60 mm                |
| 6.3           |                                 | Bremsekivetykkelse HF                               | 33,30 mm                |
| 6.4           |                                 | Min. bremsekivetykkelse før utskifting bak:         | 20,00 mm                |
| 6.5           |                                 | Bremsekivetykkelse VB                               | 21,50 mm                |
| 6.6           |                                 | Bremsekivetykkelse HB                               | 21,50 mm                |
| 30.1          | Kjølevæske                      | Kjølevæskens frysepunkt, frostsikker ned til minus: | 50 °C                   |
| 37.1          | Registerreim                    |   | Bilen har registerkjede |
| 50.1          | Varmeapparat / klimaanlegg (AC) | Temperatur på luft inn i klimaanlegg                | 21 °C                   |
| 50.2          |                                 | Temperatur på luft ut av klimaanlegg                | 28 °C                   |
| 55.1          | Ladespenning generator          | Ladespenning med last (V)                           | 14,10 volt              |
| 55.2          |                                 | Ladespenning uten last (V)                          | 14,80 volt              |
| 65.1          | Dekk                            | Mønsterdybde VF                                     | 5,00 mm                 |
| 65.2          |                                 | Mønsterdybde HF                                     | 4,00 mm                 |
| 65.3          |                                 | Mønsterdybde VB                                     | 6,00 mm                 |
| 65.4          |                                 | Mønsterdybde HB                                     | 6,00 mm                 |
| 65.5          |                                 | Bilen er utrustet med:                              | Piggfrie vinterdekk     |
| 66.1          | Felg                            | Felg montert på bilen:                              | Lettmetallfelg          |
| 67.1          | Ekstra hjulsett                 | Mønsterdybde  | 7,00 mm                 |
| 67.2          |                                 | Mønsterdybde  | Ligger ikke i bilen     |
| 67.3          |                                 | Mønsterdybde  | Ligger ikke i bilen     |
| 67.4          |                                 | Mønsterdybde  | Ligger ikke i bilen     |
| 67.5          |                                 | Ekstra hjulsett er utrustet med:                    | Sommerdekk              |
| 67.6          |                                 | Felg på ekstra hjulsett:                            | Lettmetallfelg          |

## Bilder og vedlegg



1. Generelt



2. Generelt



3. Generelt



4. Generelt



5. Generelt

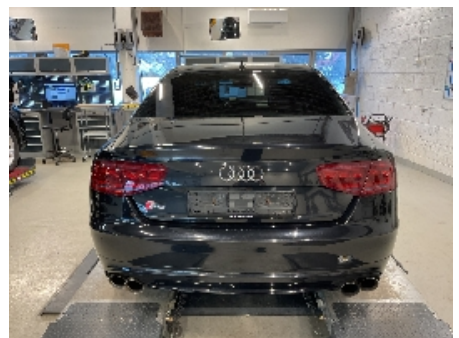

6. Generelt



7. Generelt



8. Generelt



9. Generelt



10. Generelt



11. Generelt



12. Generelt



5233744



13. Generelt



14. Generelt



15. Generelt



16. Seter

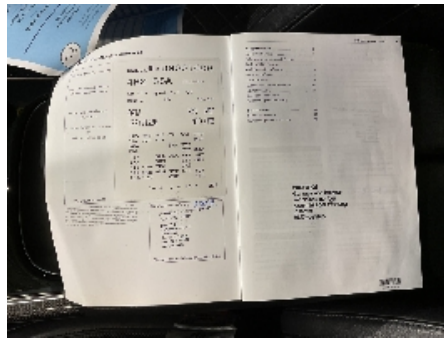

17. Generelt

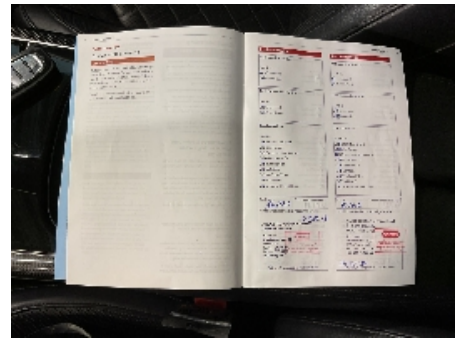

18. Generelt

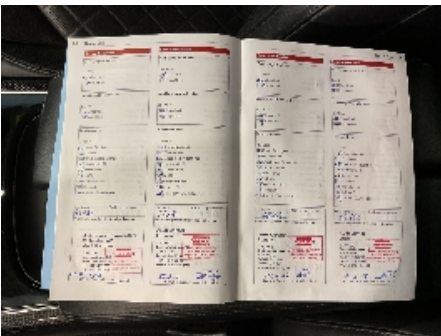

19. Generelt



20. Generelt

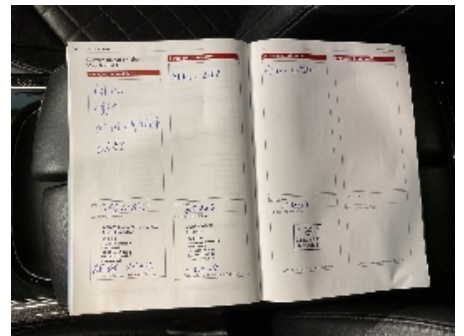

21. Generelt



22. Siderute/bakrute



23. Siderute/bakrute



24. Generelt





25. Generelt

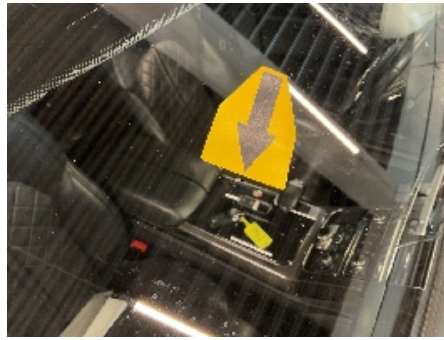

26. Frontrute

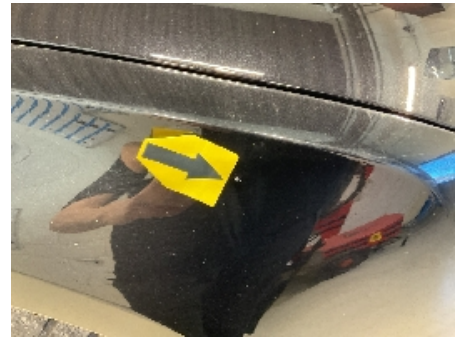

27. Lakk / karosseri utvendig



28. Lakk / karosseri utvendig



29. Lakk / karosseri utvendig



30. Lakk / karosseri utvendig



31. Generelt



32. Generelt



33. Generelt



34. Generelt



35. Generelt



36. Generelt

**37. Utvendig tilstand motor****38. Eksosanlegg****39. Generelt****40. Generelt**



5233744

## Leveransebetingelser

### 1. Testrapporten

Testrapporten inneholder identifikasjon av kjøretøy og kunde samt beskrivelse av testens omfang med måleresultater der det foreligger.

### 2. Bedømming-vurderingsdefinisjon

Forklaring til bokstavkodene som benyttes ved PDF rapport:

V = Normalt. Tilstand vurdert «normal» iht. kjøretøyets alder og kjørelengde

R = Reparasjon. Anbefaler utbedring iht. kontrollpunkt

O = Opplysning. Informasjon iht. kontrollpunkt og/eller kjøretøy

S = Skiftet. Kontrollpunkt inkl. komponentskifte

J = Justert. Kontrollpunkt inkl. justering

I = Ikkeutført. Kontrollpunkt ikke vurdert

### 3. Gjennomføring av test.

Test utføres på et NAF Senter hvis ikke annet er beskrevet.

### 4. Eiendomsrett

Testens resultat tilhører NAFs kunde. Kundens navn er registrert på side 1 i testrapporten, og eventuelle henvendelser i forbindelse med testen må utføres av registrert kunde. Testresultatene leveres ikke ut til andre uten samtykke fra NAFs kunde.

### 5. Demontering

NAF demonterer ikke for kontroll/vurdering, og kan dermed ikke påpeke feil som kun avdekkes ved demontering. Dersom NAF oppdager avvik der det trengs demontering for kontroll/vurdering, vil dette anmerkes i testrapporten.

### 6. Prøvekjøring, periodiske feil og fremtidige problemer

NAF anmerker kun feil og avvik som oppdages på testtidspunktet. Periodiske feil/avvik kan forekomme uten at dette avdekkes pga. manglende symptom(fremtredelse) ved testtidspunktet. Det er ikke mulig å forutse fremtidige problemer, feil eller avvik.

NAF prøvekjører bilen kun i begrenset grad.

### 7. Avlesing av elektronisk lagrede feilkoder via kjøretøyets OBD kontakt

NAF leser feilkoder på de elektroniske styresystemene som bilprodusenten har gitt tilgang til. Tilgang kan variere mellom ulike bilmerker og modeller og systemene leses med det testutstyret som benyttes av NAF. Det skilles ikke mellom permanente og periodiske feilkoder. NAF kan ikke påvise avvik i bilens oppgitte kilometerstand ved hjelp av diagnose.

### 8. NAFs ansvar

NAF har vurdert alle kontrollpunkter i den aktuelle testrapporten i henhold til NAFs definisjoner og retningslinjer. Kontrollpunkter som ikke omtales i rapporten er ikke inkludert eller vurdert.

Feil/avvik som avdekkes i etterkant av testen, kan ikke lastes NAF uten at det dokumenteres at følgende kumulative vilkår foreligger:

- feil/avvik må anses å ha foreligget ved testtidspunktet
- feil/avvik kan avdekkes etter gjeldende definisjoner og retningslinjer (innhold) av kontrollpunkt ved testtidspunktet
- feil/avvik kan avdekkes ved benyttet testutstyr i NAF ved testtidspunktet
- feil/avvik kan avdekkes ved gjeldende testforutsetninger ved testtidspunktet
- feil/avvik medfører konsekvenstap
- NAF har opptrådt uaktsomt ved testtidspunktet

### 9. Klageadgang næringsmarked

Testens resultat tilhører NAFs kunde. Kundens navn er registrert på side 1 i testrapporten. Ved eventuelle uoverensstemmelser i forbindelse med levert dokumentasjon, skal kunde ta dette opp med NAF. NAF er forretningsmessig leverandør til kunde og forholder seg kun til denne avtalepart.

Alle reklamasjoner må være NAF i hende skriftlig senest 10 dager etter at testen er utført.

### 10. Reklamasjonsansvaret til NAF

Ved uoverensstemmelse mellom tekst og bilder i testrapport og ett av disse viser riktig tilstand, er feilen ikke reklamasjonsgrunn.

NAF AS er ikke ansvarlig for feil i opplysninger som er hentet elektronisk fra 3.-part.

NAF AS kan kreve at bilen stilles til disposisjon for kontroll.

Ved reklamasjon kan NAF AS forlange å få mulighet til å reparere på eget verksted.

Hvis kjøper starter reparasjon på annet verksted uten skriftlig godkjenning fra NAF AS bortfaller retten til å kreve utgiften refundert av NAF AS.

Ved reparasjon på kjøpers verksted beregnes priser etter NAF AS sine innkjøpspriser (Meca eller tilsvarende) og selvkost på timepris. Benyttes DBS-systemet som grunnlag for delepriser benyttes importørpriser uten fraktpåslag.

Arbeidstidsettes iht. Haynes Pro med faktor 1

Diagnoserapport vedlegges der kunden har bestilt dette. Diagnoserapporten betraktes som en del av testrapporten.

Reklamasjonskravets størrelse er under alle omstendigheter oppad begrenset til prisen på testen, med mindre noe annet er særskilt avtalt.

NAF AS anbefaler at budgivere selv inspiserer objektet.

NAF SEM  
Døvleveien 23  
3170 SEM  
Telefon:  
Fax:  
E-mail:  
Website:



5. feb. 2025

Køretøj: Audi S8 4.0i V8 32V TFSI Quattro  
Motorkode: CGTA  
Produktionsår: 12-13  
Kilometerstand: 175408 (udlæst fra styreenhed)  
Registrering Nr: ZZ27592  
VIN: WAUZZZ4H0DN001608 (udlæst fra styreenhed)  
Testet: 5. feb. 2025 10:38:20

---

Fejlkode

---

### **OBD**

### **OBD**

### **4 Fejl**

Fejlkode: P0070  
Udetemperatursensor A  
Strømkreds med fejl.

Fejlkode: P0070  
Udetemperatursensor A  
Strømkreds med fejl.

Fejlkode: P0070  
Udetemperatursensor A  
Strømkreds med fejl.

Fejlkode: P12A1  
Brændstoftrykføler  
Brændstoftryk for lavt.

### **Drivlinje**

### **Motorelektronik 1**

### **15 Fejl**

Fejlkode: 5456  
startermotor  
Starter drejer ikke, mekanisk/elektrisk fejl.

Fejlkode: 18742  
Udstødningsspjæld  
Mekanisk fejl

Fejlkode: 18740  
Udstødningsspjæld 2  
Mekanisk fejl

Fejlkode: 4629  
Hovedrelæ

Relæ bryder for tidligt.

Fejlkode: 2636  
Brændstof, lavtrykssystem  
Uventet tryktab registreret.

Fejlkode: 17262  
Kl. 30  
Afbrydelse i strømkreds .

Fejlkode: 13434  
Brændstoftrykføler  
Funktion ukorrekt.

Fejlkode: 10203  
Forbrændingsudsætter  
Forbrændingsudsætter konstateret.

Fejlkode: 10591  
Forbrænding cyl. 1  
Forbrændingsudsætter konstateret.

Fejlkode: 10595  
Forbrænding cyl. 5  
Forbrændingsudsætter konstateret.

Fejlkode: 10596  
Forbrænding cyl. 6  
Forbrændingsudsætter konstateret.

Fejlkode: 10597  
Forbrænding cyl. 7  
Forbrændingsudsætter konstateret.

Fejlkode: 4201  
Brændstofstand  
For lavt påfyldningsniveau.

Fejlkode: 7786  
Udetemperatursensor  
Strømkreds med fejl.

Fejlkode: 4261  
Spændingsforsyning  
Underspænding registreret.

## **Drivlinje**

## **Motorophæng**

## **5 Fejl**

Fejlkode: 16  
Spændingsforsyning  
Spænding for lav.

Fejlkode: 17  
Funktionsbegrænsning  
Funktion begrænset grundet underspænding.

Fejlkode: 1664  
Motorophængssensor B  
Uplausibelt signal.

Fejlkode: 1665  
Motorophængssensor A  
Uplausibelt signal.

Fejlkode: 1294  
Motorlejeaktivering A  
Mekanisk fejl

## **bremsesystem**

## **Bremseelektronik**

**9 Fejl**

Fejlkode: 89  
Databus  
Funktion ukorrekt.

Fejlkode: 120  
Databus  
Funktion ukorrekt.

Fejlkode: 188  
Databus  
Funktion ukorrekt.

Fejlkode: 194  
Databus  
Funktion ukorrekt.

Fejlkode: 462  
Spændingsforsyning  
Spænding for lav.

Fejlkode: 656  
Spændingsforsyning  
Spænding for lav.

Fejlkode: 679  
Databus  
Funktion ukorrekt.

Fejlkode: 712  
Dæktryksovervågningssystem  
Indlæring af dæktryk.

Fejlkode: 773  
Databus  
Funktion ukorrekt.

## **bremsesystem**

## **Parkeringsbremse**

**3 Fejl**

Fejlkode: 10554390  
Spændingsforsyning  
Underspænding registreret.

Fejlkode: 10554487  
Spændingsforsyning  
Underspænding registreret.

Fejlkode: 461568  
Databus  
Meddelelse ukorrekt.

|                         |               |               |
|-------------------------|---------------|---------------|
| <b>Passiv sikkerhed</b> | <b>Airbag</b> | <b>4 Fejl</b> |
|-------------------------|---------------|---------------|

Fejlkode: 9441563  
Tændsats til sideairbag bagest i førerside  
Modstand i strømkreds for høj.

Fejlkode: 9441307  
Tændsats til sideairbag bagest i passagerside  
Modstand i strømkreds for høj.

Fejlkode: 1049862  
CAN-bus  
Meddelelse ukorrekt.

Fejlkode: 13635840  
Spændingsforsyning  
Spænding for lav.

|                         |                                       |                         |
|-------------------------|---------------------------------------|-------------------------|
| <b>Passiv sikkerhed</b> | <b>Venstre sikkerhedsselestrammer</b> | <b>ikke tilgængelig</b> |
|-------------------------|---------------------------------------|-------------------------|

|                         |                                     |                         |
|-------------------------|-------------------------------------|-------------------------|
| <b>Passiv sikkerhed</b> | <b>Højre sikkerhedsselestrammer</b> | <b>ikke tilgængelig</b> |
|-------------------------|-------------------------------------|-------------------------|

|                     |                         |               |
|---------------------|-------------------------|---------------|
| <b>Termostyring</b> | <b>Varme/klimaanlæg</b> | <b>8 Fejl</b> |
|---------------------|-------------------------|---------------|

Fejlkode: 137  
Aktuator til defrosterspjæld, højre dørrude  
Funktion ukorrekt.

Fejlkode: 204  
Kabineblæserstyreenhed  
Spænding for lav.

Fejlkode: 235  
Spændingsforsyning  
Spænding for lav.

Fejlkode: 267  
Kølemiddeltryks-/temperaturføler  
Uplausibelt signal.

Fejlkode: 243  
Databus  
Funktion ukorrekt.

Fejlkode: 328  
Databus  
Funktion ukorrekt.

Fejlkode: 289  
Funktionsbegrænsning  
Funktion begrænset grundet underspænding.

Fejlkode: 386  
Funktionsbegrænsning pga. styreenhed for batteriovervågning  
System aktivt.

|                     |                                   |                         |
|---------------------|-----------------------------------|-------------------------|
| <b>Termostyring</b> | <b>Parkerings-/tilskudsvarmer</b> | <b>ikke tilgængelig</b> |
|---------------------|-----------------------------------|-------------------------|

|                             |  |                         |
|-----------------------------|--|-------------------------|
| <b>Termostyring</b>         | <b>Klimaanl. betjeningsenhed bag</b>   | <b>ikke tilgængelig</b> |
| <b>Termostyring</b>         | <b>Klimakompressor</b>                 | <b>ikke tilgængelig</b> |
| <b>Førerassistentsystem</b> | <b>Styreenhed til billedbehandling</b> | <b>1 Fejl</b>           |

Fejlkode: 12  
 Funktionsbegrænsning  
 Funktion begrænset grundet underspænding.

|                             |                                      |                |
|-----------------------------|--------------------------------------|----------------|
| <b>Førerassistentsystem</b> | <b>Radarsensor adaptiv fartpilot</b> | <b>10 Fejl</b> |
|-----------------------------|--------------------------------------|----------------|

Fejlkode: 88064  
 Adaptiv fartpilot-sensor  
 Sensor forstillet.

Fejlkode: 88320  
 Adaptiv fartpilot-sensor  
 Sensor forstillet.

Fejlkode: 12032  
 Adaptiv fartpilot-sensor  
 Sensor forstillet.

Fejlkode: 17152  
 Spændingsforsyning  
 Strømkreds med fejl.

Fejlkode: 138240  
 Databus  
 Meddelelse ukorrekt.

Fejlkode: 140288  
 Databus  
 Meddelelse ukorrekt.

Fejlkode: 144896  
 Databus  
 Meddelelse ukorrekt.

Fejlkode: 143616  
 Databus  
 Meddelelse ukorrekt.

Fejlkode: 144128  
 Databus  
 Meddelelse uplausibel.

Fejlkode: 92416  
 Databus  
 Meddelelse ukorrekt.

|                             |  |                |
|-----------------------------|--|----------------|
| <b>Førerassistentsystem</b> | <b>Radarsensor adaptiv fartpilot 2</b> | <b>10 Fejl</b> |
|-----------------------------|--|----------------|

Fejlkode: 16384  
 Funktionsbegrænsning grundet underspænding  
 Begrænsning aktiv.



Fejlkode: 16640  
Funktionsbegrænsning grundet underspænding  
Begrænsning aktiv.

Fejlkode: 17152  
Spændingsforsyning  
Strømkreds med fejl.

Fejlkode: 105984  
Databus  
Meddelelse ukorrekt.

Fejlkode: 138240  
Databus  
Meddelelse ukorrekt.

Fejlkode: 138752  
Databus  
Meddelelse uplausibel.

Fejlkode: 140288  
Databus  
Meddelelse ukorrekt.

Fejlkode: 144896  
Databus  
Meddelelse ukorrekt.

Fejlkode: 143616  
Databus  
Meddelelse ukorrekt.

Fejlkode: 144128  
Databus  
Meddelelse uplausibel.

**Førerassistentsystem      Vognbaneskiftassistent      3 Fejl**

Fejlkode: 446  
Styreenhed, spændingsforsyning  
Spændings-/strømforsyning lav.

Fejlkode: 2857  
Styreenhed 2 sporskiftassistent  
Spændingsforsyning med fejl.

Fejlkode: 532  
Styreenhed, spændingsforsyning  
Spændingsforsyning med fejl.

**Førerassistentsystem      Parkeringssensor 2      4 Fejl**

Fejlkode: 1113107  
Parkeringshjælpsensorer for  
Afbrydelse i strømkreds .

Fejlkode: 1080340  
Højtaler parkeringssensor bag  
Afbrydelse/kortslutning til stel

Fejlkode: 13635840  
Spændingsforsyning  
Spænding for lav.

Fejlkode: 13893632  
Funktionsbegrænsning  
Funktion begrænset grundet underspænding.

**Førerassistentsystem      Natsynskamera      3 Fejl**

Fejlkode: 4097  
Funktionsbegrænsning  
Funktion begrænset grundet underspænding.

Fejlkode: 4098  
Spændingsforsyning  
Spænding for lav.

Fejlkode: 9730  
Databus  
Meddelelse ukorrekt.

**Førerassistentsystem      Bak-/360 graders kameranlæg      ikke tilgængelig**

**Førerassistentsystem      Fjernlysassistent      0**

**Komfort      Central styreenhed komfort      8 Fejl**

Fejlkode: 1134  
alarmhorn  
Fejl i alarmhorn.

Fejlkode: 1317  
Kombiinstrument  
Funktion ukorrekt.

Fejlkode: 1503  
Lampe højt bremselys  
Funktion ukorrekt.

Fejlkode: 3610  
Forsyningsspænding tagelektronik styreenhed  
Funktion ukorrekt.

Fejlkode: 1134  
alarmhorn  
Fejl i alarmhorn.

Fejlkode: 532  
Styreenhed, spændingsforsyning  
Spændingsforsyning med fejl.

Fejlkode: 3932  
Bagklap-positionssensor  
Funktion ukorrekt.

Fejlkode: 3932  
Bagklap-positionssensor  
Hella Gutmann Solutions GmbH

Funktion ukorrekt.

**Komfort** **Central styreenhed komfort 2** **3 Fejl**

Fejlkode: 3  
Spændingsforsyning  
Spænding for lav.

Fejlkode: 54  
Dørindstigningslister belysning BV  
Fejl i belysning.

Fejlkode: 56  
Dørindstigningslister belysning BH  
Fejl i belysning.

**Komfort** **Gateway-elektronik 1** **3 Fejl**

Fejlkode: 779  
Udetemperatursensor  
Fejl i udetemperaturføler.

Fejlkode: 532  
Styreenhed, spændingsforsyning  
Spændingsforsyning med fejl.

Fejlkode: 910  
Havariblink-kontrollampe  
Funktion ukorrekt.

**Komfort** **Kombiinstrument** **4 Fejl**

Fejlkode: 13635840  
Spændingsforsyning  
Spænding for lav.

Fejlkode: 13893888  
Funktionsbegrænsning  
Funktion begrænset grundet overspænding

Fejlkode: 16773127  
Analogt ur  
Kommunikation forstyrret.

Fejlkode: 16776976  
Databus  
Funktion ukorrekt.

**Komfort** **Lygtenivellering** **ikke tilgængelig**

**Komfort** **Førerdørselektronik** **1 Fejl**

Fejlkode: 532  
Styreenhed, spændingsforsyning  
Spændingsforsyning med fejl.

|                |                               |               |
|----------------|-------------------------------|---------------|
| <b>Komfort</b> | <b>Passagerdørselektronik</b> | <b>5 Fejl</b> |
|----------------|-------------------------------|---------------|

Fejlkode: 1482  
Centrallåsens servomotor  
---

Fejlkode: 2115  
Lukkeenhed i centrallås  
Funktion ukorrekt.

Fejlkode: 532  
Styreenhed, spændingsforsyning  
Spændingsforsyning med fejl.

Fejlkode: 2111  
Rudehejs-servomotor  
Funktion ukorrekt.

Fejlkode: 1482  
Centrallåsens servomotor  
---

|                |                         |               |
|----------------|-------------------------|---------------|
| <b>Komfort</b> | <b>Dørelektronik BV</b> | <b>1 Fejl</b> |
|----------------|-------------------------|---------------|

Fejlkode: 532  
Styreenhed, spændingsforsyning  
Spændingsforsyning med fejl.

|                |                         |               |
|----------------|-------------------------|---------------|
| <b>Komfort</b> | <b>Dørelektronik BH</b> | <b>1 Fejl</b> |
|----------------|-------------------------|---------------|

Fejlkode: 532  
Styreenhed, spændingsforsyning  
Spændingsforsyning med fejl.

|                |                            |               |
|----------------|----------------------------|---------------|
| <b>Komfort</b> | <b>Sædejustering fører</b> | <b>2 Fejl</b> |
|----------------|----------------------------|---------------|

Fejlkode: 446  
Styreenhed, spændingsforsyning  
Spændings-/strømforsyning lav.

Fejlkode: 532  
Styreenhed, spændingsforsyning  
Spændingsforsyning med fejl.

|                |                               |               |
|----------------|-------------------------------|---------------|
| <b>Komfort</b> | <b>Sædejustering passager</b> | <b>1 Fejl</b> |
|----------------|-------------------------------|---------------|

Fejlkode: 532  
Styreenhed, spændingsforsyning  
Spændingsforsyning med fejl.

|                |                                |                         |
|----------------|--------------------------------|-------------------------|
| <b>Komfort</b> | <b>Sædeindstilling sæde BV</b> | <b>ikke tilgængelig</b> |
|----------------|--------------------------------|-------------------------|

|                |                                |                         |
|----------------|--------------------------------|-------------------------|
| <b>Komfort</b> | <b>Sædeindstilling sæde BH</b> | <b>ikke tilgængelig</b> |
|----------------|--------------------------------|-------------------------|

|                |  |               |
|----------------|--|---------------|
| <b>Komfort</b> | <b>Ergonomisk sæde forrest på førersiden</b> | <b>3 Fejl</b> |
|----------------|--|---------------|

Fejlkode: 2  
Spændingsforsyning  
Spænding for lav.

Fejlkode: 3  
Funktionsbegrænsning  
Funktion begrænset grundet overspænding

Fejlkode: 4  
Funktionsbegrænsning  
Funktion begrænset grundet underspænding.

**Komfort** **Ergonomisk sæde forrest på passagersiden 3 Fejl**

Fejlkode: 2  
Spændingsforsyning  
Spænding for lav.

Fejlkode: 3  
Funktionsbegrænsning  
Funktion begrænset grundet overspænding

Fejlkode: 4  
Funktionsbegrænsning  
Funktion begrænset grundet underspænding.

**Komfort** **Ergonomisk sæde BV** **ikke tilgængelig**

**Komfort** **Ergonomisk sæde BH** **ikke tilgængelig**

**Komfort** **Diagnose-interface-bus** **6 Fejl**

Fejlkode: 5057  
Bodycomputer 1/ Gatewaystyreenhed/elektron. centralindsprøjtning  
Kommunikation forstyrret.

Fejlkode: 5807  
Bakkamerasystem  
Fejl i kommunikation.

Fejlkode: 4224  
CAN-bus-forbindelse til motorstyreenhed  
ingen kommunikation

Fejlkode: 17  
Spændingsforsyning  
Underspænding registreret.

Fejlkode: 12290  
Hvilestrøm  
Hvilestrøm for høj.

Fejlkode: 12291  
Funktionsbegrænsning pga. styreenhed for batteriovervågning  
System aktivt.

|   |                                   |                         |
|---|-----------------------------------|-------------------------|
| <b>Komfort</b>  | <b>Specialfunktion</b>            | <b>ikke tilgængelig</b> |
| <b>Komfort</b>  | <b>Specialfunktion 2</b>          | <b>ikke tilgængelig</b> |
| <b>Komfort</b>  | <b>Kamerastyreenhed</b>           | <b>2 Fejl</b>           |
| <p>Fejlkode: 710<br/>Databus<br/>Meddelelse ukorrekt.</p> <p>Fejlkode: 232<br/>Spændingsforsyning<br/>Underspænding registreret.</p>  |                                   |                         |
| <b>Komfort</b>  | <b>Bagklapselektronik</b>         | <b>3 Fejl</b>           |
| <p>Fejlkode: 14<br/>Spændingsforsyning<br/>Spænding for lav.</p> <p>Fejlkode: 51<br/>Hall-sensorer bagklapservomotor 1<br/>Strømkreds med fejl.</p> <p>Fejlkode: 11<br/>Spændingsforsyning<br/>Spænding for lav.</p>  |                                   |                         |
| <b>Komfort</b>  | <b>Styreenhed for sensormodul</b> | <b>1 Fejl</b>           |
| <p>Fejlkode: 1048835<br/>Spændingsforsyning<br/>Underspænding registreret.</p>  |                                   |                         |
| <b>Komfort</b>  | <b>Aktuator for karosseristøj</b> | <b>3 Fejl</b>           |
| <p>Fejlkode: 2<br/>Spændingsforsyning<br/>Spænding for lav.</p> <p>Fejlkode: 4<br/>Funktionsbegrænsning<br/>Funktion begrænset grundet underspænding.</p> <p>Fejlkode: 1179648<br/>Databus<br/>Funktion ukorrekt.</p> |                                   |                         |
| <b>Komfort</b>  | <b>Head up-display</b>            | <b>ikke tilgængelig</b> |
| <b>Gearkasse</b>  | <b>Gearelektronik</b>             | <b>0</b>                |
| <b>Gearkasse</b>  | <b>Firhjulselektronik</b>         | <b>5 Fejl</b>           |
| <p>Fejlkode: 121</p>  |                                   |                         |

Databus  
Funktion ukorrekt.

Fejlkode: 122  
Databus  
Funktion ukorrekt.

Fejlkode: 377  
Databus  
Funktion ukorrekt.

Fejlkode: 2  
Spændingsforsyning  
Spænding for lav.

Fejlkode: 252  
Funktionsbegrænsning  
Funktion begrænset grundet underspænding.

## **Gearkasse**

## **Gearvælger-elektronik**

**1 Fejl**

Fejlkode: 9987  
Spændingsforsyning  
Strømkreds med fejl.

## **Tyverisikring**

## **Adgangs-/startrettigheder**

**2 Fejl**

Fejlkode: 1330  
Central styreenhed komfort  
Central styreenhed komfort

Fejlkode: 446  
Styreenhed, spændingsforsyning  
Spændings-/strømforsyning lav.

## **Undervogn**

## **niveauregulering**

**6 Fejl**

Fejlkode: 136194  
Spændingsforsyning  
Underspænding registreret.

Fejlkode: 403200  
Niveauregulering  
Funktion deaktiveret.

Fejlkode: 85  
Databus  
Meddelelse uplausibel.

Fejlkode: 136196  
Spændingsforsyning  
Underspænding registreret.

Fejlkode: 648  
Databus  
Meddelelse uplausibel.

Fejlkode: 115968

Funktionsbegrænsning på grund af overtemperatur  
Funktion ukorrekt.

## Styretøj

## Ratstammemodul

4 Fejl

Fejlkode: 1426  
Betjeningsenhed i rat  
Funktion ukorrekt.

Fejlkode: 1426  
Betjeningsenhed i rat  
Funktion ukorrekt.

Fejlkode: 446  
Styreenhed, spændingsforsyning  
Spændings-/strømforsyning lav.

Fejlkode: 532  
Styreenhed, spændingsforsyning  
Spændingsforsyning med fejl.

## Styretøj

## aktiv styring

5 Fejl

Fejlkode: 2538  
Systemoverbelastning  
Funktion begrænset.

Fejlkode: 532  
Styreenhed, spændingsforsyning  
Spændingsforsyning med fejl.

Fejlkode: 3263  
Funktionsbegrænsning grundet overspænding  
Begrænsning aktiv.

Fejlkode: 446  
Styreenhed, spændingsforsyning  
Spændings-/strømforsyning lav.

Fejlkode: 3263  
Funktionsbegrænsning grundet overspænding  
Begrænsning aktiv.

## Styretøj

## Servostyring

ikke tilgængelig

## Infotainmentsystem

## Medioplayer 1

0

## Infotainmentsystem

## Radiotuner

5 Fejl

Fejlkode: 532  
Styreenhed, spændingsforsyning  
Spændingsforsyning med fejl.

Fejlkode: 446  
Styreenhed, spændingsforsyning  
Spændings-/strømforsyning lav.

Fejlkode: 2981  
Hella Gutmann Solutions GmbH



Forbindelse mellem radio + impedansomformer 1  
Funktionstest med fejl.

Fejlkode: 2984  
Forbindelse mellem impedansomformer 2 + rudeantenne  
Funktionstest med fejl.

Fejlkode: 2877  
Digitalradio  
Funktion ukorrekt.

## **Infotainmentsystem**

## **Sound-system**

**5 Fejl**

Fejlkode: 877  
Diskanthøjtaler BH R16  
Funktion ukorrekt.

Fejlkode: 2559  
Mellemdiskanthøjtaler, forrest højre  
Funktion ukorrekt.

Fejlkode: 446  
Styreenhed, spændingsforsyning  
Spændings-/strømforsyning lav.

Fejlkode: 529  
Omdrejningssignal  
Omdrejningssignal med fejl.

Fejlkode: 3994  
Aktiv støjreduktion  
Funktion ukorrekt.

## **Infotainmentsystem**

## **Tv-tuner**

**ikke tilgængelig**

## **Infotainmentsystem**

## **Informationselektronik**

**7 Fejl**

Fejlkode: 3276  
Kontroller softwareversionsstyring.  
Funktion ukorrekt.

Fejlkode: 2067  
CAN-bus  
Vækningsfunktion ukorrekt.

Fejlkode: 532  
Styreenhed, spændingsforsyning  
Spændingsforsyning med fejl.

Fejlkode: 3157  
Funktionsbegrænsning pga. kommunikationsforstyrrelse  
Funktion ukorrekt.

Fejlkode: 3367  
Forsyningsspænding skærm  
Funktion ukorrekt.

Fejlkode: 1524  
Telefonantenne

Funktion ukorrekt.

Fejlkode: 3787

Drejeme­kanik visnings­en­hed for  
Funk­tion ukorrekt.

**Infotainmentsystem**

**Informationselektronik 2**

**ikke tilgængelig**

**Dæktryksovervågning**

**Dæktryksovervågning**

**ikke tilgængelig**