



5412984

NAF Bruktbiltest

Testdato
22.04.2025

Kunde

Navn	Auksjonen.no Co/Santander	Kontaktperson	
Medlemsnummer	95140190	Navn	Auksjonen.no Co/Santander
Adresse	Døvleveien 23	Telefon	33300540
Postnummer og -sted	3170 SEM	E-post	
Telefon	33300540		



Kjøretøy

Bilmerke	Toyota	Motorstørrelse	cm ³
Modell	MIRAI	Motoreffekt	114 kW
Type		Aksler i drift	1
Registreringsnr.	HY10447	Drivstofftype	Hydrogen
Understellsnr.	JTDBVRBD4GA000361	Kjøretøygruppe	101
Km.stand.	199229	Bruktimportert	Ja
Farge	Sølv	Registreringsår	2016
Karosseritype	Sedan	Registrert første gang	04.05.2016
		Frist for neste EU kontroll	22.04.2025



Informasjon

NAF Bruktbiltest (BBT) er en uavhengig vurdering av kjøretøyets tekniske tilstand iht. definerte kontrollpunkter. De aktuelle kontrollpunktene fremkommer i testen og vurderes / bedømmes etter NAF sine definisjoner og retningslinjer som også hensyntar bilens alder og km-stand.

NAF anmerker kun feil, mangler og avvik som avdekkes på testtidspunktet. Forutsetninger for utført test er angitt på side 2 i denne rapporten. NAF demonterer ikke for kontroll. Det kan være indikasjon knyttet til tekniske forhold som krever ytterligere utredning for å kunne fastslå omfang. Det kan også være periodiske feil som ikke kan avdekkes på testtidspunktet. Se utfyllende leveransebeskrivelse side 6.

NAF Bruktbiltest er utført på oppdrag av bilforhandler. Alle henvendelser til testen og øvrige forhold til bilens tekniske tilstand må avklares mellom kjøper av bilen og bilforhandler testen er utstedt til.



5412984

Testresultater

Ref.Id	Repareres	Resultat	Beskrivelse
1.11	Kjøreegenskaper	* Bilen er ikke prøvekjørt pga for lite drivstoff på bilen.	
2.6	Unormal lyd	Ulyd fra hjuloppheng foran	
3.5	Nøkler / Utstyr	Nøkkel/er mangler	
4.1	Service/ Dokum.	Serviceokumentasjon mangler	
4.8		Frist for EU kontroll er overskredet	
5.3	Bremsebelegg	Slitt bremsebelegg	Venstre foran, Venstre bak, Høyre bak, Høyre foran
6.10	Bremseskiver	Rust på bremseskive:	Venstre foran, Venstre bak, Høyre bak, Høyre foran
17.11	Lys	Skadet lykteglass:	Høyre baklys
17.27		* Venstre nedre kjørellykt og Venstre å høyre frontlykt riper/flasslakk - rubbe og polere	
21.17	Varsellamper	* Varsler feil på: FC system - feilsøk for nærmere kontroll.	
22.2	Varsellamper utvidet	Varsellampe for TPMS (Dekktrykk) lyser	
36.1	Drivstofftank, rør, slange	Tanklokk mangler	
36.12		* Gasstanken er ikke kontrollert - sitter utilgjengelig til pga plastdeksler.	
54.1	Setevarmer	Feil ved bryter	Venstre foran
54.2		Setevarme virker ikke:	Venstre foran
58.6	Tilstand 12 volt batteri	Bør skifte batteri!	
65.12	Dekk	Deformasjon, rift eller andre visuelle skader av betydning på dekkets sideflate:	Venstre foran
66.3	Felg	Skadet felg:	Høyre foran
66.8		Vesentlig ripe / hakk inn til grunnmaterialet:	Høyre foran, Høyre bak, Venstre bak, Venstre foran
67.17	Ekstra hjulsett	Ekstra hjulsett mangler	
69.5	Reservehjul / dekkreparasjonssett	Nødkompressor mangler	
69.6		Dekkreparasjonssett, holdbarhetsdato har utløpt	
75.4	Støtdempere	Defekt støvmansjett	Venstre foran
86.2	Lakk / karosseri utvendig	Lakkriper:	Venstre bakdør, Venstre fordør, Venstre forskjerm, Venstre bakskjerm, Tak, Bakluke, Panser
86.3		Skadet:	Venstre fordør, Venstre forskjerm, Høyre sidekanal



5412984

Ref.Id	Repareres	Resultat	Beskrivelse
86.11		Steinsprut/lakksår	Høyre sidekanal, Støtfanger bak, Venstre forskjerm, Venstre fordør, Høyre fordør, Høyre bakdør, Høyre bakskjerm
87.5	Utvendig speil	Skade på speilramme / -hus	Venstre side
88.1	Underside	Skadet/løs innerskjerm:	Høyre foran, Venstre foran
88.2		Skadet/løst plastdeksel:	Høyre side midten
91.1	Dashbord / midtkonsoll	Hull/rift/flenge:	Midtkonsoll, Dashbord
91.2		Manglende/løse deler eller deksler:	Midtkonsoll
92.1	Luftdyse kupé	Luftdyse skadet:	Midten bak
97.1	Døråpning	Sår eller skade:	Høyre bakdør, Venstre bakdør

Ref.Id	Opplysning	Resultat	Beskrivelse
11.4	Bremsevæskens kokepunkt	Kokepunkt er under 180 grader. Anbefaler bremsevæskeskift.	
17.32	Lys	* Venstre og midtre baklykt - riper	
58.9	Tilstand 12 volt batteri	Svekket batteri, kan gi kaldstartproblemer	
81.9	Frontrute	Noe steinsprut	
86.16	Lakk / karosseri utvendig	Lakkriper:	Venstre sidekanal
86.17		Diverse småbulker/lakkriper	
86.18		Småbulker:	Venstre bakdør, Venstre bakskjerm, Venstre sidekanal
86.19		Bulk(er)	Venstre forskjerm, Høyre bakskjerm, Venstre fordør, Høyre fordør, Høyre bakdør
86.20		Steinsprut:	Hele karosseriet
86.24		Rustangrep:	Venstre forskjerm, Bakluke, Tak, Venstre fordør, Høyre bakdør, Venstre bakdør, Venstre bakskjerm
86.30		Bilen har noe penselflekkning av steinsprut/riper i lakk	
93.5	Taktrekk	Skittent taktrekk	
93.6		Mindre riper/skader i taktrekk	Midten
96.4	Dørtrekk	Liten skade i dørtrekk:	Høyre fordør
97.5	Døråpning	Sår eller skade:	Venstre fordør
97.7		Rust:	Høyre bakdør, Venstre bakdør, Høyre fordør, Venstre fordør
98.9	Seter	* Setetrekk generelt - riper/slitasje/rifter som ikke er igjennom setetrekk.	



5412984

Ikke utførte

Punkt	Årsak
Batteri ytre tilstand	Ikke tilgjengelig for kontroll
Girkasse (automatisk)	Bilen er ikke prøvekjørt
Full systemskann	Oppnår ikke kontakt med bilens styreenhet

Servicehistorikk

Bilen mangler servicebok

Testforhold

Maks hastighet ved prøvekjøring	10 km/t
Utetemperatur ved prøvekjøring	7 °C
Føreforhold ved prøvekjøring	Vått
Er bilen skitten eller nediset:	Nei
Frist for neste EU kontroll	23.04.2025
Ikke prøvekjørt pga:	Lite drivstoff / strøm



5412984

Prøvekjøring

- 1 - Kjøreegenskaper **R**
- 2 - Unormal lyd **R**

Generell informasjon

- 3 - Nøkler / Utstyr **R**
- 4 - Service/ Dokum. **R**

Bremser

- 5 - Bremsbelegg **R**
- 6 - Bremseskiver **R**
- 8 - Parkeringsbrems **✓**
- 9 - Bremsvirkning **✓**
- 10 - Bremsvæsknivå **✓**
- 11 - Bremsvæskens kokepunkt **O**
- 12 - Bremsrør **✓**
- 13 - Bremseslanger **✓**
- 14 - Bremskraftforsterker **✓**
- 15 - Brems pedal **✓**

Lys og signaler

- 17 - Lys **R**
- 19 - Refleks **✓**
- 20 - Lyd / lyssignaler **✓**
- 21 - Varsellamper **R**
- 22 - Varsellamper utvidet **R**

e-Diagnose

- 23 - Full systemskann |

Motor

- 27 - Motor virkemåte **✓**
- 28 - Utvendig tilstand motor **✓**
- 30 - Kjølevæske **✓**
- 31 - Kjølevifte **✓**
- 32 - Kjølesystem **✓**
- 33 - Eksosanlegg **✓**
- 35 - Motorfester **✓**
- 36 - Drivstofftank, rør, slange **R**

Drivverk

- 40 - Girkasse (automatisk) |
- 41 - Differensial **✓**
- 42 - Drivaksler **✓**

Elektriske anlegg

- 44 - Instrument belysning **✓**
- 45 - Instrumenter **✓**
- 46 - Radio / Multimedia **✓**
- 47 - Elektrisk vindusheis **✓**
- 48 - Oppvarmet bakrute **✓**
- 49 - Kupevifte **✓**
- 50 - Varmeapparat / klimaanlegg (AC) **✓**
- 51 - Vindusvisker, spyler (foran/bak) **✓**
- 53 - Sentrallås **✓**
- 54 - Setevarmer **R**
- 57 - Batteri ytre tilstand |
- 58 - Tilstand 12 volt batteri **R**

Hjul, dekk, felg

- 65 - Dekk **R**
- 66 - Felg **R**

Hjul, dekk, felg

- 67 - Ekstra hjulsett **R**
- 68 - Hjullager **✓**
- 69 - Reservehjul / dekkreparasjonssett **R**
- 70 - Hjulcapsler/navkopper **✓**

Styring

- 71 - Ratt, rattaksel, ledd **✓**
- 72 - Styresnekke, tannstang **✓**
- 73 - Styrestag/ledd **✓**
- 74 - Styreservo **✓**

Hjuloppheng

- 75 - Støtdempere **R**
- 76 - Stabilisator **✓**
- 77 - Fjærer / fjærbein **✓**
- 78 - Opphengs- / bærearmer foraksel **✓**
- 79 - Opphengs- / bærearmer bakaksel **✓**
- 80 - Travers **✓**



5412984

Karosseri

81 - Frontrute	○
82 - Siderute/bakrute	✓
83 - Dør-/panseråpner	✓
84 - Lås	✓
86 - Lakk / karosseri utvendig	R
87 - Utvendig speil	R
88 - Underside	R
89 - Understellsnummer	✓

Interiør

91 - Dashbord / midtkonsoll	R
92 - Luftdyse kupé	R
93 - Taktrekk	○
94 - Solskjerm	✓
95 - Innvendig speil	✓
96 - Dørtrekk	○
97 - Døråpning	R
98 - Seter	○
99 - Bilbelte	✓
100 - Gulvmatter/-teppe	✓
102 - Laste-/bagasjerom	✓
103 - Interiør generelt	✓
104 - Varseltrekant	✓



5412984

Måleverdier

Ref.Id	Punkt	Fråse	Måleverdi
3.1	Nøkler / Utstyr	Antall nøkler:	1 stk
6.1	Bremseskiver		Ikke målt pga. skader/avvik som forhindrer måling
9.1	Bremsevirkning		Ikke målt pga. skader/avvik som forhindrer måling
30.1	Kjølevæske	Kjølevæskens frysepunkt, frostsikker ned til minus:	-40 °C
50.1	Varmeapparat / klimaanlegg (AC)	Temperatur på luft inn i klimaanlegg	22 °C
50.2		Temperatur på luft ut av klimaanlegg	5 °C
58.1	Tilstand 12 volt batteri		Ikke målt grunnet manglende tilgjengelighet
65.1	Dekk	Mønsterdybde VF	4,80 mm
65.2		Mønsterdybde HF	4,10 mm
65.3		Mønsterdybde VB	6,90 mm
65.4		Mønsterdybde HB	6,80 mm
65.5		Bilen er utrustet med:	Piggfrie vinterdekk
66.1	Felg	Felg montert på bilen:	Lettmetallfelg
67.1	Ekstra hjulsett		Ikke målt grunnet manglende tilgjengelighet

Bilder og vedlegg**1. Lakk / karosseri utvendig****2. Lys****3. Døråpning****4. Dashbord / midtkonsoll****5. Dashbord / midtkonsoll****6. Luftdyse kupé****7. Drivstofftank, rør, slange****8. Døråpning****9. Utvendig speil****10. Lakk / karosseri utvendig****11. Lakk / karosseri utvendig****12. Lakk / karosseri utvendig**



13. Lakk / karosseri utvendig



14. Lakk / karosseri utvendig



15. Lakk / karosseri utvendig



16. Underside



17. Lakk / karosseri utvendig



18. Dekk



19. Generelt



20. Generelt



21. Generelt



22. Generelt



23. Generelt



24. Generelt



5412984



25. Generelt



26. Generelt



27. Generelt



28. Generelt

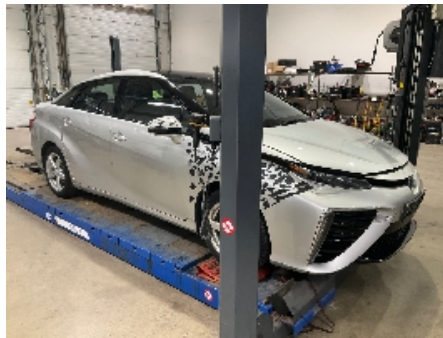

29. Generelt



30. Generelt



31. Generelt



32. Generelt



33. Generelt



34. Generelt



35. Generelt



36. Generelt



5412984



37. Generelt



38. Generelt



39. Generelt



40. Generelt



41. Generelt



42. Generelt



43. Generelt



44. Generelt



45. Generelt



5412984

Leveransebetingelser

1. Testrapporten

Testrapporten inneholder identifikasjon av kjøretøy og kunde samt beskrivelse av testens omfang med måleresultater der det foreligger.

2. Bedømming-vurderingsdefinisjon

Forklaring til bokstavkodene som benyttes ved PDF rapport:

V = Normalt. Tilstand vurdert «normal» iht. kjøretøyets alder og kjørelengde

R = Reparasjon. Anbefaler utbedring iht. kontrollpunkt

O = Opplysning. Informasjon iht. kontrollpunkt og/eller kjøretøy

S = Skiftet. Kontrollpunkt inkl. komponentskifte

J = Justert. Kontrollpunkt inkl. justering

I = Ikkeutført. Kontrollpunkt ikke vurdert

3. Gjennomføring av test.

Test utføres på et NAF Senter hvis ikke annet er beskrevet.

4. Eiendomsrett

Testens resultat tilhører NAFs kunde. Kundens navn er registrert på side 1 i testrapporten, og eventuelle henvendelser i forbindelse med testen må utføres av registrert kunde. Testresultatene leveres ikke ut til andre uten samtykke fra NAFs kunde.

5. Demontering

NAF demonterer ikke for kontroll/vurdering, og kan dermed ikke påpeke feil som kun avdekkes ved demontering. Dersom NAF oppdager avvik der det trengs demontering for kontroll/vurdering, vil dette anmerkes i testrapporten.

6. Prøvekjøring, periodiske feil og fremtidige problemer

NAF anmerker kun feil og avvik som oppdages på testtidspunktet. Periodiske feil/avvik kan forekomme uten at dette avdekkes pga. manglende symptom(fremtredelse) ved testtidspunktet. Det er ikke mulig å forutse fremtidige problemer, feil eller avvik.

NAF prøvekjører bilen kun i begrenset grad.

7. Avlesing av elektronisk lagrede feilkoder via kjøretøyets OBD kontakt

NAF leser feilkoder på de elektroniske styresystemene som bilprodusenten har gitt tilgang til. Tilgang kan variere mellom ulike bilmerker og modeller og systemene leses med det testutstyret som benyttes av NAF. Det skilles ikke mellom permanente og periodiske feilkoder. NAF kan ikke påvise avvik i bilens oppgitte kilometerstand ved hjelp av diagnose.

8. NAFs ansvar

NAF har vurdert alle kontrollpunkter i den aktuelle testrapporten i henhold til NAFs definisjoner og retningslinjer. Kontrollpunkter som ikke omtales i rapporten er ikke inkludert eller vurdert.

Feil/avvik som avdekkes i etterkant av testen, kan ikke lastes NAF uten at det dokumenteres at følgende kumulative vilkår foreligger:

- feil/avvik må anses å ha foreligget ved testtidspunktet
- feil/avvik kan avdekkes etter gjeldende definisjoner og retningslinjer (innhold) av kontrollpunkt ved testtidspunktet
- feil/avvik kan avdekkes ved benyttet testutstyr i NAF ved testtidspunktet
- feil/avvik kan avdekkes ved gjeldende testforutsetninger ved testtidspunktet
- feil/avvik medfører konsekvenstap
- NAF har opptrådt uaktsomt ved testtidspunktet

9. Klageadgang næringsmarked

Testens resultat tilhører NAFs kunde. Kundens navn er registrert på side 1 i testrapporten. Ved eventuelle uoverensstemmelser i forbindelse med levert dokumentasjon, skal kunde ta dette opp med NAF. NAF er forretningsmessig leverandør til kunde og forholder seg kun til denne avtalepart.

Alle reklamasjoner må være NAF i hende skriftlig senest 10 dager etter at testen er utført.

10. Reklamasjonsansvaret til NAF

Ved uoverensstemmelse mellom tekst og bilder i testrapport og ett av disse viser riktig tilstand, er feilen ikke reklamasjonsgrunn.

NAF AS er ikke ansvarlig for feil i opplysninger som er hentet elektronisk fra 3.-part.

NAF AS kan kreve at bilen stilles til disposisjon for kontroll.

Ved reklamasjon kan NAF AS forlange å få mulighet til å reparere på eget verksted.

Hvis kjøper starter reparasjon på annet verksted uten skriftlig godkjenning fra NAF AS bortfaller retten til å kreve utgiften refundert av NAF AS.

Ved reparasjon på kjøpers verksted beregnes priser etter NAF AS sine innkjøpspriser (Meca eller tilsvarende) og selvkost på timepris. Benyttes DBS-systemet som grunnlag for delepriser benyttes importørpriser uten fraktpåslag.

Arbeidstidsettes iht. Haynes Pro med faktor 1

Diagnoserapport vedlegges der kunden har bestilt dette. Diagnoserapporten betraktes som en del av testrapporten.

Reklamasjonskravets størrelse er under alle omstendigheter oppad begrenset til prisen på testen, med mindre noe annet er særskilt avtalt.

NAF AS anbefaler at budgivere selv inspiserer objektet.