



5289808

# NAF Bruktbiltest

Testdato  
27.02.2025



## Kunde

<b>Navn</b>	Auksjonen.no As	<b>Kontaktperson</b>	
<b>Medlemsnummer</b>	94448735	<b>Navn</b>	Auksjonen.no As
<b>Adresse</b>	Døvleveien 23	<b>Telefon</b>	33300540
<b>Postnummer og -sted</b>	3170 SEM	<b>E-post</b>	
<b>Telefon</b>	33300540		
<b>Ekstern referanse</b>	473947		



## Kjøretøy

<b>Bilmerke</b>	Mini	<b>Motorstørrelse</b>	1198 cm <sup>3</sup>
<b>Modell</b>	One	<b>Motoreffekt</b>	75 kW
<b>Type</b>	UKL-L	<b>Aksler i drift</b>	1
<b>Registreringsnr.</b>	BT45804	<b>Drivstofftype</b>	Bensin
<b>Understellsnr.</b>	WMWXS1108G2E03073	<b>Kjøretøygruppe</b>	101
<b>Km.stand.</b>	141816	<b>Bruktimportert</b>	Nei
<b>Farge</b>	Rød	<b>Registreringsår</b>	2016
<b>Karosseritype</b>	Stasjonsvogn	<b>Registrert første gang</b>	03.06.2016
		<b>Frist for neste EU kontroll</b>	24.08.2024



## Informasjon

NAF Bruktbiltest (BBT) er en uavhengig vurdering av kjøretøyets tekniske tilstand iht. definerte kontrollpunkter. De aktuelle kontrollpunktene fremkommer i testen og vurderes / bedømmes etter NAF sine definisjoner og retningslinjer som også hensyntar bilens alder og km-stand.

NAF anmerker kun feil, mangler og avvik som avdekkes på testtidspunktet. Forutsetninger for utført test er angitt på side 2 i denne rapporten. NAF demonterer ikke for kontroll. Det kan være indikasjon knyttet til tekniske forhold som krever ytterligere utredning for å kunne fastslå omfang. Det kan også være periodiske feil som ikke kan avdekkes på testtidspunktet. Se utfyllende leveransebeskrivelse side 6.

NAF Bruktbiltest er utført på oppdrag av bilforhandler. Alle henvendelser til testen og øvrige forhold til bilens tekniske tilstand må avklares mellom kjøper av bilen og bilforhandler testen er utstedt til.



5289808

## Testresultater

Ref.Id	Repareres	Resultat	Beskrivelse
1.9	Kjøreegenskaper	Vibrasjoner ved bremsing	
2.8	Unormal lyd	Ulyd fra motor	
2.13		*	
3.6	Nøkler / Utstyr	Nøkkel/er virker ikke	
4.3	Service/ Dokum.	Iht. servicehefte er ikke alle servicer fulgt	Kjørelengde mellom servicer er overskredet, Tid mellom servicer er overskredet
4.8		Frist for EU kontroll er overskredet	
6.10	Bremseskiver	Rust på bremseskive:	Høyre bak, Venstre bak
9.7	Bremsevirkning	Bremsene ligger på:	Høyre bak
17.1	Lys	Virker ikke:	Høyre baklys, Venstre ryggelys
21.17	Varsellamper	* Varsler feil på: start&stop system og lys - feilsøk for nærmere kontroll.	
22.2	Varsellamper utvidet	Varsellampe for TPMS (Dekktrykk) lyser	
23.1	Full systemskann	Det finnes feilkoder, se rapport	
23.2		Diagnoseavlesing ligger i testrapport	
27.2	Motor virkemåte	Støy / ulyd forkant av motor	
27.16		* Kommer mye røyk ut fra motor/eksosanlegg - feilsøk for nærmere kontroll.	
30.2	Kjølevæske	Lavt væsknivå	
30.5		* Kjølevæskebeholder, skitten - rengjør før nærmere kontroll.	
32.6	Kjølesystem	Lavt kjølevæsknivå	
32.14		* Kjølevæskebeholder, skitten - rengjør før nærmere kontroll.	
50.5	Varmeapparat / klimaanlegg (AC)	Svak kjølevirkning	
53.1	Sentrallås	Fjernbetjening virker ikke	på 2 av 2 nøkler
66.8	Felg	Vesentlig ripe / hakk inn til grunnmaterialet:	Høyre foran
67.17	Ekstra hjulsett	Ekstra hjulsett mangler	
81.2	Frontrute	En eller flere steinsprutrosetter som ikke er utbedret • Reparasjonsmetode: Reparasjon	
86.2	Lakk / karosseri utvendig	Lakkriper:	Støtfanger foran, Høyre bakdør
86.3		Skadet:	Høyre bakdør
86.5		Pyntelist løs, skadet eller mangler:	Høyre bakdør, Høyre baksjerm



5289808

Ref.Id	Repareres	Resultat	Beskrivelse
86.8		Rustangrep:	Høyre bakskjerm, Høyre bakdør
86.11		Steinsprut/lakksår	Støtfanger bak, Venstre bakdør, Høyre bakdør, Høyre bakskjerm
98.2	Seter	Misfarget/skittent:	Venstre foran, Høyre foran, Midten bak, Høyre bak, Venstre bak
101.3	Bagasjeromstildekning	Mangler:	Hattehulle

Ref.Id	Opplysning	Resultat	Beskrivelse
6.16	Bremsekiver	Overflaterust eller mindre enn 25% av overflaten rustet	Begge sider foran
11.4	Bremsevæskens kokepunkt	Kokepunkt er under 180 grader. Anbefaler bremsevæskeskift.	
29.12	Oljenivå motor	Bilen er ikke utstyrt med peilepinne, oljenivå er ikke kontrollert	
66.10	Felg	Ripe/slitasje på felg	Høyre bak, Venstre bak, Venstre foran
81.9	Frontrute	Noe steinsprut	
82.15	Siderute/bakrute	Ripe/slitasje:	Bakrute
86.16	Lakk / karosseri utvendig	Lakkriper:	Bakluke, Høyre fordør, Støtfanger bak
86.17		Diverse småbulker/lakkriper	
86.18		Småbulker:	Høyre fordør, Venstre fordør, Venstre bakdør
86.19		Bulk(er)	Høyre bakdør, Høyre bakskjerm
86.20		Steinsprut:	Hele karosseriet
86.24		Rustangrep:	Venstre fordør, Tak, Bakluke, Høyre fordør, Venstre bakdør
86.30		Bilen har noe penselflekking av steinsprut/riper i lakk	
86.33		Bilen er delvis omlakkert:	
97.5	Døråpning	Sår eller skade:	Venstre bakdør, Høyre fordør

### Ikke utførte

Punkt	Årsak
Batteri ytre tilstand	Ikke tilgjengelig for kontroll
Tilstand 12 volt batteri	Ikke tilgjengelig for kontroll



5289808

## Servicehistorikk

Angitte servicer er de som er oppført i serviceheftet/annen dokumentasjon funnet i bilen. Avvik i forhold til angitte serviceintervaller/retningslinjer i serviceheftet, anmerkes og fremkommer i rapporten.

## Testforhold

<b>Maks hastighet ved prøvekjøring</b>	60 km/t
<b>Utetemperatur ved prøvekjøring</b>	3 °C
<b>Føreforhold ved prøvekjøring</b>	Vått
<b>Bilen ble prøvekjørt:</b>	Driftsvarm motor
<b>Er bilen skitten eller nediset:</b>	Nei
<b>Frist for neste EU kontroll</b>	25.08.2024



5289808

**Prøvekjøring**

- 1 - Kjøreegenskaper **R**
- 2 - Unormal lyd **R**

**Generell informasjon**

- 3 - Nøkler / Utstyr **R**
- 4 - Service/ Dokum. **R**

**Bremser**

- 5 - Bremsbelegg ✓
- 6 - Bremseskiver **R**
- 8 - Parkeringsbrems ✓
- 9 - Bremsvirkning **R**
- 10 - Bremsvæsknivå ✓
- 11 - Bremsvæskens kokepunkt **O**
- 12 - Bremsørør ✓
- 13 - Bremseslanger ✓
- 14 - Bremskraftforsterker ✓
- 15 - Brems pedal ✓

**Lys og signaler**

- 17 - Lys **R**
- 19 - Refleks ✓

**Lys og signaler**

- 20 - Lyd / lyssignaler ✓
- 21 - Varsellamper **R**
- 22 - Varsellamper utvidet **R**

**e-Diagnose**

- 23 - Full systemskann **R**

**Motor**

- 27 - Motor virkemåte **R**
- 28 - Utvendig tilstand motor ✓
- 29 - Oljenivå motor **O**
- 30 - Kjølevæske **R**
- 31 - Kjølevifte ✓
- 32 - Kjølesystem **R**
- 33 - Eksosanlegg ✓
- 35 - Motorfester ✓
- 36 - Drivstofftank, rør, slange ✓
- 37 - Registerreim ✓

**Drivverk**

- 38 - Clutch ✓
- 39 - Girkasse (manuell) ✓
- 41 - Differensial ✓
- 42 - Drivaksler ✓

**Elektriske anlegg**

- 44 - Instrument belysning ✓
- 45 - Instrumenter ✓
- 46 - Radio / Multimedia ✓
- 47 - Elektrisk vindusheis ✓
- 48 - Oppvarmet bakrute ✓
- 49 - Kupevifte ✓
- 50 - Varmeapparat / klimaanlegg (AC) **R**
- 51 - Vindusvisker, spyler (foran/bak) ✓
- 53 - Sentrallås **R**
- 54 - Setevarmer ✓
- 56 - Drivrem generator ✓
- 57 - Batteri ytre tilstand |
- 58 - Tilstand 12 volt batteri |

**Hjul, dekk, felg**

- 65 - Dekk ✓
- 66 - Felg **R**

**Hjul, dekk, felg**

- 67 - Ekstra hjulsett **R**
- 68 - Hjullager ✓
- 70 - Hjulcapsler/navkopper ✓

**Styring**

- 71 - Ratt, rattaksel, ledd ✓
- 72 - Styresnekke, tannstang ✓
- 73 - Styrestag/ledd ✓
- 74 - Styreservo ✓

**Hjuloppheng**

- 75 - Støtdempere ✓
- 76 - Stabilisator ✓
- 77 - Fjærer / fjærbein ✓
- 78 - Opphengs- / bærearmer foraksel ✓
- 79 - Opphengs- / bærearmer bakaksel ✓
- 80 - Travers ✓



5289808

## Karosseri

81 - Frontrute	R
82 - Siderute/bakrute	O
83 - Dør-/panseråpner	✓
84 - Lås	✓
86 - Lakk / karosseri utvendig	R
87 - Utvendig speil	✓
88 - Underside	✓
89 - Understellsnummer	✓

## Interiør

91 - Dashbord / midtkonsoll	✓
92 - Luftdyse kupé	✓
93 - Taktrekk	✓
94 - Solskjerm	✓
95 - Innvendig speil	✓
96 - Dørtrekk	✓
97 - Døråpning	O
98 - Seter	R
99 - Bilbelte	✓
100 - Gulvmatter/-teppe	✓
101 - Bagasjeromstildekning	R
102 - Laste-/bagasjerom	✓
103 - Interiør generelt	✓
104 - Varseltrekant	✓



5289808

**Måleverdier**

Ref.Id	Punkt	Fråse	Måleverdi
3.1	Nøkler / Utstyr	Antall nøkler:	2 stk
6.1	Bremsekiver	Min. bremsekivetykkelse før utskifting foran:	20,40 mm
6.2		Bremsekivetykkelse VF	21,80 mm
6.3		Bremsekivetykkelse HF	21,80 mm
6.4		Min. bremsekivetykkelse før utskifting bak:	8,40 mm
6.5		Bremsekivetykkelse VB	9,20 mm
6.6		Bremsekivetykkelse HB	9,20 mm
9.1	Bremsevirkning		Kontrollert visuelt
30.1	Kjølevæske		Ikke mulig å måle uten demontering
37.1	Registerreim		Bilen har registerkjede
50.1	Varmeapparat / klimaanlegg (AC)	Temperatur på luft inn i klimaanlegg	22 °C
50.2		Temperatur på luft ut av klimaanlegg	16 °C
58.1	Tilstand 12 volt batteri		Ikke tilgjengelig for kontroll
65.1	Dekk	Mønsterdybde VF	5,10 mm
65.2		Mønsterdybde HF	5,00 mm
65.3		Mønsterdybde VB	7,00 mm
65.4		Mønsterdybde HB	6,50 mm
65.5		Bilen er utrustet med:	Piggfrie vinterdekk
66.1	Felg	Felg montert på bilen:	Lettmetallfelg
67.1	Ekstra hjulsett		Ikke målt grunnet manglende tilgjengelighet

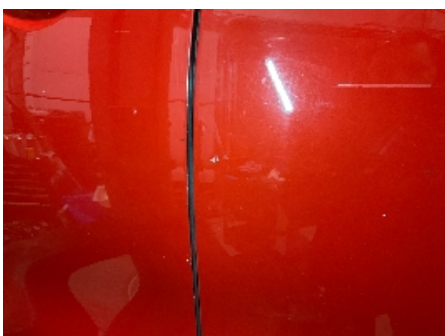
**Bilder og vedlegg****1. Lakk / karosseri utvendig****2. Lakk / karosseri utvendig****3. Lakk / karosseri utvendig****4. Lakk / karosseri utvendig****5. Lakk / karosseri utvendig****6. Lakk / karosseri utvendig****7. Lakk / karosseri utvendig****8. Generelt****9. Generelt****10. Generelt****11. Generelt****12. Generelt**





5289808



13. Generelt



14. Generelt



15. Generelt



16. Generelt



17. Generelt



18. Generelt



19. Generelt



20. Generelt



21. Generelt



22. Generelt



23. Generelt



24. Generelt



5289808



25. Generelt



26. Generelt



27. Generelt



28. Generelt



29. Generelt



30. Generelt



31. Generelt



32. Generelt



33. Generelt



5289808

## Leveransebetingelser

### 1. Testrapporten

Testrapporten inneholder identifikasjon av kjøretøy og kunde samt beskrivelse av testens omfang med måleresultater der det foreligger.

### 2. Bedømming-vurderingsdefinisjon

Forklaring til bokstavkodene som benyttes ved PDF rapport:

V = Normalt. Tilstand vurdert «normal» iht. kjøretøyets alder og kjørelengde

R = Reparasjon. Anbefaler utbedring iht. kontrollpunkt

O = Opplysning. Informasjon iht. kontrollpunkt og/eller kjøretøy

S = Skiftet. Kontrollpunkt inkl. komponentskifte

J = Justert. Kontrollpunkt inkl. justering

I = Ikkeutført. Kontrollpunkt ikke vurdert

### 3. Gjennomføring av test.

Test utføres på et NAF Senter hvis ikke annet er beskrevet.

### 4. Eiendomsrett

Testens resultat tilhører NAFs kunde. Kundens navn er registrert på side 1 i testrapporten, og eventuelle henvendelser i forbindelse med testen må utføres av registrert kunde. Testresultatene leveres ikke ut til andre uten samtykke fra NAFs kunde.

### 5. Demontering

NAF demonterer ikke for kontroll/vurdering, og kan dermed ikke påpeke feil som kun avdekkes ved demontering. Dersom NAF oppdager avvik der det trengs demontering for kontroll/vurdering, vil dette anmerkes i testrapporten.

### 6. Prøvekjøring, periodiske feil og fremtidige problemer

NAF anmerker kun feil og avvik som oppdages på testtidspunktet. Periodiske feil/avvik kan forekomme uten at dette avdekkes pga. manglende symptom(fremtredelse) ved testtidspunktet. Det er ikke mulig å forutse fremtidige problemer, feil eller avvik.

NAF prøvekjører bilen kun i begrenset grad.

### 7. Avlesing av elektronisk lagrede feilkoder via kjøretøyets OBD kontakt

NAF leser feilkoder på de elektroniske styresystemene som bilprodusenten har gitt tilgang til. Tilgang kan variere mellom ulike bilmerker og modeller og systemene leses med det testutstyret som benyttes av NAF. Det skilles ikke mellom permanente og periodiske feilkoder. NAF kan ikke påvise avvik i bilens oppgitte kilometerstand ved hjelp av diagnose.

### 8. NAFs ansvar

NAF har vurdert alle kontrollpunkter i den aktuelle testrapporten i henhold til NAFs definisjoner og retningslinjer. Kontrollpunkter som ikke omtales i rapporten er ikke inkludert eller vurdert.

Feil/avvik som avdekkes i etterkant av testen, kan ikke lastes NAF uten at det dokumenteres at følgende kumulative vilkår foreligger:

- feil/avvik må anses å ha foreligget ved testtidspunktet
- feil/avvik kan avdekkes etter gjeldende definisjoner og retningslinjer (innhold) av kontrollpunkt ved testtidspunktet
- feil/avvik kan avdekkes ved benyttet testutstyr i NAF ved testtidspunktet
- feil/avvik kan avdekkes ved gjeldende testforutsetninger ved testtidspunktet
- feil/avvik medfører konsekvenstap
- NAF har opptrådt uaktsomt ved testtidspunktet

### 9. Klageadgang næringsmarked

Testens resultat tilhører NAFs kunde. Kundens navn er registrert på side 1 i testrapporten. Ved eventuelle uoverensstemmelser i forbindelse med levert dokumentasjon, skal kunde ta dette opp med NAF. NAF er forretningsmessig leverandør til kunde og forholder seg kun til denne avtalepart.

Alle reklamasjoner må være NAF i hende skriftlig senest 10 dager etter at testen er utført.

### 10. Reklamasjonsansvaret til NAF

Ved uoverensstemmelse mellom tekst og bilder i testrapport og ett av disse viser riktig tilstand, er feilen ikke reklamasjonsgrunn.

NAF AS er ikke ansvarlig for feil i opplysninger som er hentet elektronisk fra 3.-part.

NAF AS kan kreve at bilen stilles til disposisjon for kontroll.

Ved reklamasjon kan NAF AS forlange å få mulighet til å reparere på eget verksted.

Hvis kjøper starter reparasjon på annet verksted uten skriftlig godkjenning fra NAF AS bortfaller retten til å kreve utgiften refundert av NAF AS.

Ved reparasjon på kjøpers verksted beregnes priser etter NAF AS sine innkjøpspriser (Meca eller tilsvarende) og selvkost på timepris. Benyttes DBS-systemet som grunnlag for delepriser benyttes importørpriser uten fraktpåslag.

Arbeidstidsettes iht. Haynes Pro med faktor 1

Diagnoserapport vedlegges der kunden har bestilt dette. Diagnoserapporten betraktes som en del av testrapporten.

Reklamasjonskravets størrelse er under alle omstendigheter oppad begrenset til prisen på testen, med mindre noe annet er særskilt avtalt.

NAF AS anbefaler at budgivere selv inspiserer objektet.



# Feilkodeutlesing

Analyse av kjøretøyets systemer

<b>Reg.nr</b>	<b>VIN</b>
BT45804	WMWXS1108G2E03073
<b>Årsmodell</b>	<b>Merke/Modell</b>
14-17	One F55
<b>Motorkode</b>	<b>Km</b>
B38 A12 A	141 815

## Utført med feil (14)

System	Feilkoder og Beskrivelse	
BDC Body control module	804080	UNKNOWN FAULT CODE—FC HAS NOT BEEN SPECIFIED BY VEHICLE MANUFACTURER!
	8040B9	Cutoff terminal 30B—Upper cranking ability limit reached.
	8040BB	UNKNOWN FAULT CODE—FC HAS NOT BEEN SPECIFIED BY VEHICLE MANUFACTURER!
	8040BD	Terminal 30F—Reset/cutoff carried out.
	804882	Right reverse light—Function faulty.
	804885	Rear light right—Function faulty.
	D90D01 D90D3B	Remote control receiver (LIN bus system)—No communication Seat heater ECU driver side (LIN bus system)—Less bus participants than programmed in bus or no communication
DME Digital Motor Electronics	213901	Power consumer control—Cutoff of individual power consumers active
HU-H Control panel	B7F883	CAR RADIO—Internal FAILURE
	E1C440	No trouble code—Trouble code without meaning
IHKA Air conditioning ECU	801237	Selector knob for A/C mode right—Short circuit to ground
PMA Parking assist	D4147C	CAN bus connection to ABS/ESC control unit—CAN signal "Status of stabilization through ABS/ESC control unit" implausible
ZGM Central gateway module	801C15	UNKNOWN FAULT CODE—FC HAS NOT BEEN SPECIFIED BY VEHICLE MANUFACTURER!



# Feilkodeutlesing

Analyse av kjøretøyets systemer

## Utført uten feil (5)

System	Beskrivelse
ABS	DSC Electronic stability control
Airbag	ACSM Airbag ECU
Comfort	CON Infotainment controls KOMBI Instrument cluster
Steering	EPS power steering ECU

## BMW KaSIO

MINI One  
WMWXS1108G2E03073

Siste kjent kilometerstand: 29 764 km

Lage en ny oppføring i servicehistorikken

Lage en ny oppføring i reparasjonshistorikken

Statushenvisninger

Nøkkeldata

Kjøretøydata

Teleservices

Ekstrautstyr

Tekniske aksjoner

Historikker

Statushenvisninger

Nøkkeldata









Kjøretøydata

Teleservices

Ekstrautstyr

Tekniske aksjoner

Historikker

	Dato	Type	Kilometerstand	Forhandler	Oversikt
—	22.01.2018	Service	29764 km	21312 Bavaria Oslo AS , Oslo	Automatisk
		 800    800 05/2018 		  -1600  23000 	

## BMW KaSIO

MINI One  
WMWXS1108G2E03073

Siste kjent kilometerstand: 29 764 km

Statuservisninger

Nøkkeldata

Kjøretøydata

Teleservices

Ekstrautstyr

Tekniske aksjoner

Historikker