



5298585

NAF Bruktbiltest

Testdato
04.03.2025



Kunde

Navn	Auksjonen.no As	Kontaktperson	
Medlemsnummer	94448735	Navn	Auksjonen.no As
Adresse	Døvleveien 23	Telefon	33300540
Postnummer og -sted	3170 SEM	E-post	
Telefon	33300540		
Ekstern referanse	437667		



Kjøretøy

Bilmerke	Audi	Motorstørrelse	cm ³
Modell	e-tron Sportback 55	Motoreffekt	141 kW
Type	GE	Aksler i drift	2
Registreringsnr.	EE54997	Drivstofftype	Elektrisk
Understellsnr.	WAUZZZGE4MB011660	Kjøretøygruppe	101
Km.stand.	34720	Bruktimportert	Ja
Farge	Grå	Registreringsår	2020
Karosseritype	Kombikupé	Registrert første gang	18.11.2020
		Frist for neste EU kontroll	17.11.2024



Informasjon

NAF Bruktbiltest (BBT) er en uavhengig vurdering av kjøretøyets tekniske tilstand iht. definerte kontrollpunkter. De aktuelle kontrollpunktene fremkommer i testen og vurderes / bedømmes etter NAF sine definisjoner og retningslinjer som også hensyntar bilens alder og km-stand.

NAF anmerker kun feil, mangler og avvik som avdekkes på testtidspunktet. Forutsetninger for utført test er angitt på side 2 i denne rapporten. NAF demonterer ikke for kontroll. Det kan være indikasjon knyttet til tekniske forhold som krever ytterligere utredning for å kunne fastslå omfang. Det kan også være periodiske feil som ikke kan avdekkes på testtidspunktet. Se utfyllende leveransebeskrivelse side 6.

NAF Bruktbiltest er utført på oppdrag av bilforhandler. Alle henvendelser til testen og øvrige forhold til bilens tekniske tilstand må avklares mellom kjøper av bilen og bilforhandler testen er utstedt til.



5298585

Testresultater

Ref.Id	Repareres	Resultat	Beskrivelse
2.13	Unormal lyd	* Kraftig ulyd fra motor/hjuloppheng foran	
3.5	Nøkler / Utstyr	Nøkkel/er mangler	
4.8	Service/ Dokum.	Frist for EU kontroll er overskredet	
22.3	Varsellamper utvidet	Varsellampe for OBD (Motorlampe) lyser	
22.8		* Diverse varsellamper. Se bil Diverse varsellamper dukker opp etter litt kjøring.	
23.1	Full systemskann	Det finnes feilkoder, se rapport	
48.1	Oppvarmet bakrute	Oppvarmet bakrute virker ikke:	
54.2	Setevarmer	Setevarme virker ikke:	Venstre foran, Høyre foran
62.2	Ladekabel elbil/hybrid	Ladekabel mangler	
64.6	Utv. tilstand fremdriftsbatteri elbil/hybrid	* Fukt ved HV batteri. Videre feil søk anbefales	
67.17	Ekstra hjulsett	Ekstra hjulsett mangler	
81.2	Frontrute	En eller flere steinsprutrosetter som ikke er utbedret <ul style="list-style-type: none">• Reparasjonsmetode: Reparasjon	
86.2	Lakk / karosseri utvendig	Lakkriper:	Bakluke, Venstre bakdør, Venstre fordør
86.3		Skadet:	Tak, Venstre fordør, Venstre bakdør, Venstre baksjerm
86.5		Pyntelist løs, skadet eller mangler:	Venstre fordør, Høyre bakdør, Venstre bakdør
86.11		Steinsprut/lakksår	Venstre baksjerm, Tak
87.5	Utvendig speil	Skade på speilramme / -hus	Venstre side
87.6		Speilvarme virker ikke:	Venstre side, Høyre side

Ref.Id	Opplysning	Resultat	Beskrivelse
1.16	Kjøreegenskaper	* Ikke prøvekjørt grunnet diverse feil. Redusert test	
4.12	Service/ Dokum.	Bilen har digital servicebok, denne er ikke kontrollert av NAF	
4.15		* Bilen slukner når man skrur av HV batteri og kan ikke skrus på igjen uten boster	
6.16	Bremsekiver	Overflaterust eller mindre enn 25% av overflaten rustet	Begge sider foran
6.17		Overflaterust eller mindre enn 50% av overflaten rustet	Begge sider bak
10.3	Bremsevæsknivå	Bremsevæskebeholder ikke tilgjengelig for kontroll	



5298585

Ref.Id	Opplysning	Resultat	Beskrivelse
23.6	Full systemskann	Etter avtale med kunde er feilkode/r slettet, feilsøking må påregnes dersom feilkode dukker opp igjen	
61.7	Ladekontakt elbil/hybrid	* Kan ikke prøve ladeport grunnet elektriske feil i bilen.	
66.10	Felg	Ripe/slitasje på felg	
86.17	Lakk / karosseri utvendig	Diverse småbulker/lakkriper	
86.33		Bilen er delvis omlakkert:	Venstre fordør
90.10	Tilhengerfeste	Låsemekanisme er ikke funksjonsprøvd	

Servicehistorikk

Bilen har elektronisk servicedokumentasjon

Testforhold

Frist for neste EU kontroll

18.11.2024

Ikke prøvekjørt pga:

Alvorlig feil



5298585

Prøvekjøring

- 1 - Kjøreegenskaper **O**
2 - Unormal lyd **R**

Generell informasjon

- 3 - Nøkler / Utstyr **R**
4 - Service/ Dokum. **R**

Bremser

- 5 - Bremsbelegg **✓**
6 - Bremseskiver **O**
10 - Bremsvæsknivå **O**
12 - Bremsørør **✓**
13 - Bremseslanger **✓**

Lys og signaler

- 17 - Lys **✓**
19 - Refleks **✓**
20 - Lyd / lyssignaler **✓**
21 - Varsellamper **✓**
22 - Varsellamper utvidet **R**

e-Diagnose

- 23 - Full systemskann **R**

Motor

- 28 - Utvendig tilstand motor **✓**
31 - Kjølevifte **✓**
32 - Kjølesystem **✓**
35 - Motorfester **✓**

Elektriske anlegg

- 44 - Instrument belysning **✓**
45 - Instrumenter **✓**
47 - Elektrisk vindusheis **✓**
48 - Oppvarmet bakrute **R**
49 - Kupevifte **✓**
50 - Varmeapparat / klimaanlegg (AC) **✓**
51 - Vindusvisker, spyler (foran/bak) **✓**
52 - Lyktespyler / Visker **✓**
53 - Sentrallås **✓**
54 - Setevarmer **R**
55 - Ladespenning generator **✓**
59 - Tilhengerkontakt **✓**
61 - Ladekontakt elbil/hybrid **O**

Elektriske anlegg

- 62 - Ladekabel elbil/hybrid **R**
63 - Kabler for fremdriftssystem elbil/hybrid **✓**
64 - Utv. tilstand fremdriftsbatteri elbil/hybrid **R**

Hjul, dekk, felg

- 65 - Dekk **✓**
66 - Felg **O**
67 - Ekstra hjulsett **R**

Hjuloppheng

- 75 - Støtdempere **✓**
76 - Stabilisator **✓**
77 - Fjærer / fjærbein **✓**
78 - Opphengs- / bærearmer foraksel **✓**
79 - Opphengs- / bærearmer bakaksel **✓**
80 - Travers **✓**

Karosseri

- 81 - Frontrute **R**
82 - Siderute/bakrute **✓**
83 - Dør-/panseråpner **✓**
85 - Takluke/Panoramatak **✓**
86 - Lakk / karosseri utvendig **R**
87 - Utvendig speil **R**
88 - Underside **✓**
89 - Understellsnummer **✓**
90 - Tilhengerfeste **O**



5298585

Interiør

- 91 - Dashbord / midtkonsoll ✓
- 92 - Luftdyse kupé ✓
- 93 - Taktrekk ✓
- 94 - Solskjerm ✓
- 95 - Innvendig speil ✓
- 96 - Dørtrekk ✓
- 97 - Døråpning ✓
- 98 - Seter ✓
- 99 - Bilbelte ✓
- 100 - Gulvmatter/-teppe ✓
- 101 - Bagasjeromstildekning ✓
- 102 - Laste-/bagasjerom ✓
- 103 - Interiør generelt ✓
- 104 - Varseltrekant ✓



5298585

Måleverdier

Ref.Id	Punkt	Fråse	Måleverdi
3.1	Nøkler / Utstyr	Antall nøkler:	1 stk
6.1	Bremseskiver	Min. bremseskivetykkelse før utskifting foran:	34,00 mm
6.2		Bremseskivetykkelse VF	35,70 mm
6.3		Bremseskivetykkelse HF	35,20 mm
6.4		Min. bremseskivetykkelse før utskifting bak:	26,00 mm
6.5		Bremseskivetykkelse VB	27,00 mm
6.6		Bremseskivetykkelse HB	27,00 mm
50.1	Varmeapparat / klimaanlegg (AC)	Temperatur på luft inn i klimaanlegg	21 °C
50.2		Temperatur på luft ut av klimaanlegg	14 °C
55.1	Ladespenning generator	Ladespenning med last (V)	14,30 volt
55.2		Ladespenning uten last (V)	14,70 volt
62.1	Ladekabel elbil/hybrid	Antall ladekabler i bilen:	0 stk
65.1	Dekk	Mønsterdybde VF	9,00 mm
65.2		Mønsterdybde HF	9,00 mm
65.3		Mønsterdybde VB	10,00 mm
65.4		Mønsterdybde HB	9,00 mm
65.5		Bilen er utrustet med:	Piggfrie vinterdekk
66.1	Felg	Felg montert på bilen:	Lettmetallfelg
67.1	Ekstra hjulsett		Ikke målt grunnet manglende tilgjengelighet

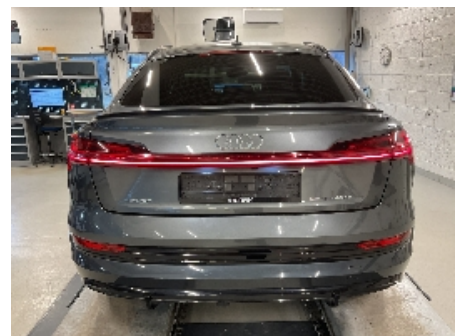
Bilder og vedlegg**1. Generelt****2. Generelt****3. Generelt****4. Generelt****5. Generelt****6. Generelt****7. Generelt****8. Generelt****9. Generelt****10. Generelt****11. Generelt****12. Generelt**

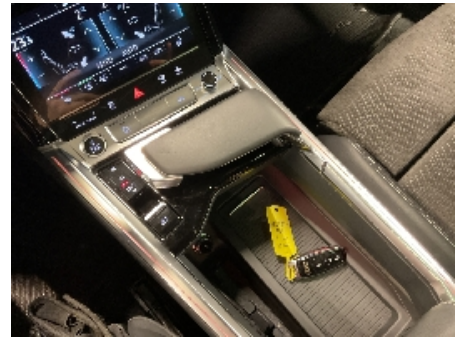
**13. Generelt****14. Generelt****15. Generelt****16. Varsellamper utvidet****17. Varsellamper utvidet****18. Varsellamper utvidet****19. Lakk / karosseri utvendig****20. Lakk / karosseri utvendig****21. Lakk / karosseri utvendig****22. Lakk / karosseri utvendig****23. Lakk / karosseri utvendig****24. Lakk / karosseri utvendig**

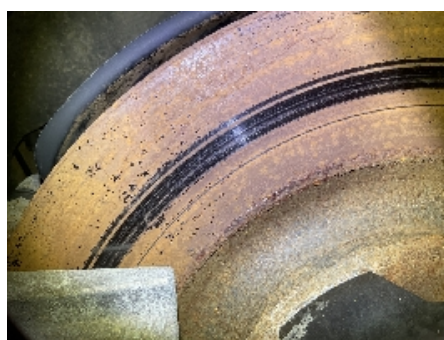
**25. Lakk / karosseri utvendig****26. Lakk / karosseri utvendig****27. Lakk / karosseri utvendig****28. Lakk / karosseri utvendig****29. Utvendig speil****30. Generelt****31. Generelt****32. Lakk / karosseri utvendig****33. Generelt****34. Generelt****35. Generelt****36. Generelt**



5298585



37. Lakk / karosseri utvendig

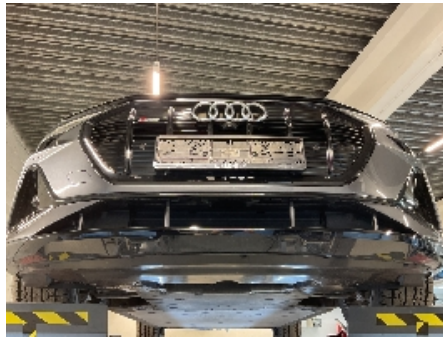

38. Generelt



39. Generelt



**40. Utv. tilstand
fremdriftsbatteri elbil/hybrid**



41. Generelt



42. Generelt



43. Frontrute



5298585

Leveransebetingelser

1. Testrapporten

Testrapporten inneholder identifikasjon av kjøretøy og kunde samt beskrivelse av testens omfang med måleresultater der det foreligger.

2. Bedømming-vurderingsdefinisjon

Forklaring til bokstavkodene som benyttes ved PDF rapport:

V = Normalt. Tilstand vurdert «normal» iht. kjøretøyets alder og kjørelengde

R = Reparasjon. Anbefaler utbedring iht. kontrollpunkt

O = Opplysning. Informasjon iht. kontrollpunkt og/eller kjøretøy

S = Skiftet. Kontrollpunkt inkl. komponentskifte

J = Justert. Kontrollpunkt inkl. justering

I = Ikkeutført. Kontrollpunkt ikke vurdert

3. Gjennomføring av test.

Test utføres på et NAF Senter hvis ikke annet er beskrevet.

4. Eiendomsrett

Testens resultat tilhører NAFs kunde. Kundens navn er registrert på side 1 i testrapporten, og eventuelle henvendelser i forbindelse med testen må utføres av registrert kunde. Testresultatene leveres ikke ut til andre uten samtykke fra NAFs kunde.

5. Demontering

NAF demonterer ikke for kontroll/vurdering, og kan dermed ikke påpeke feil som kun avdekkes ved demontering. Dersom NAF oppdager avvik der det trengs demontering for kontroll/vurdering, vil dette anmerkes i testrapporten.

6. Prøvekjøring, periodiske feil og fremtidige problemer

NAF anmerker kun feil og avvik som oppdages på testtidspunktet. Periodiske feil/avvik kan forekomme uten at dette avdekkes pga. manglende symptom(fremtredelse) ved testtidspunktet. Det er ikke mulig å forutse fremtidige problemer, feil eller avvik.

NAF prøvekjører bilen kun i begrenset grad.

7. Avlesing av elektronisk lagrede feilkoder via kjøretøyets OBD kontakt

NAF leser feilkoder på de elektroniske styresystemene som bilprodusenten har gitt tilgang til. Tilgang kan variere mellom ulike bilmerker og modeller og systemene leses med det testutstyret som benyttes av NAF. Det skilles ikke mellom permanente og periodiske feilkoder. NAF kan ikke påvise avvik i bilens oppgitte kilometerstand ved hjelp av diagnose.

8. NAFs ansvar

NAF har vurdert alle kontrollpunkter i den aktuelle testrapporten i henhold til NAFs definisjoner og retningslinjer. Kontrollpunkter som ikke omtales i rapporten er ikke inkludert eller vurdert.

Feil/avvik som avdekkes i etterkant av testen, kan ikke lastes NAF uten at det dokumenteres at følgende kumulative vilkår foreligger:

- feil/avvik må anses å ha foreligget ved testtidspunktet
- feil/avvik kan avdekkes etter gjeldende definisjoner og retningslinjer (innhold) av kontrollpunkt ved testtidspunktet
- feil/avvik kan avdekkes ved benyttet testutstyr i NAF ved testtidspunktet
- feil/avvik kan avdekkes ved gjeldende testforutsetninger ved testtidspunktet
- feil/avvik medfører konsekvenstap
- NAF har opptrådt uaktsomt ved testtidspunktet

9. Klageadgang næringsmarked

Testens resultat tilhører NAFs kunde. Kundens navn er registrert på side 1 i testrapporten. Ved eventuelle uoverensstemmelser i forbindelse med levert dokumentasjon, skal kunde ta dette opp med NAF. NAF er forretningsmessig leverandør til kunde og forholder seg kun til denne avtalepart.

Alle reklamasjoner må være NAF i hende skriftlig senest 10 dager etter at testen er utført.

10. Reklamasjonsansvaret til NAF

Ved uoverensstemmelse mellom tekst og bilder i testrapport og ett av disse viser riktig tilstand, er feilen ikke reklamasjonsgrunn.

NAF AS er ikke ansvarlig for feil i opplysninger som er hentet elektronisk fra 3.-part.

NAF AS kan kreve at bilen stilles til disposisjon for kontroll.

Ved reklamasjon kan NAF AS forlange å få mulighet til å reparere på eget verksted.

Hvis kjøper starter reparasjon på annet verksted uten skriftlig godkjenning fra NAF AS bortfaller retten til å kreve utgiften refundert av NAF AS.

Ved reparasjon på kjøpers verksted beregnes priser etter NAF AS sine innkjøpspriser (Meca eller tilsvarende) og selvkost på timepris. Benyttes DBS-systemet som grunnlag for delepriser benyttes importørpriser uten fraktpåslag.

Arbeidstidsettes iht. Haynes Pro med faktor 1

Diagnoserapport vedlegges der kunden har bestilt dette. Diagnoserapporten betraktes som en del av testrapporten.

Reklamasjonskravets størrelse er under alle omstendigheter oppad begrenset til prisen på testen, med mindre noe annet er særskilt avtalt.

NAF AS anbefaler at budgivere selv inspiserer objektet.

NAF SEM
Døvleveien 23
3170 SEM
Telefon:
Fax:
E-mail:
Website:



4. mar. 2025

Køretøj: Audi e-tron 55 Quattro Sportback
Motorkode: EASA | EAWA
Produktionsår: 19-23
Kilometerstand: 34720 (udlæst fra styreenhed)
Registrering Nr: EE54997
VIN: WAUZZZGE4MB011660 (udlæst fra styreenhed)
Testet: 4. mar. 2025 08:42:49

Fejlkode

Drivlinje

Motorelektronik 1

8 Fejl

Fejlkode: 23070
CAN-bus/forbindelse til eldrivmotor-effektelektronik
Uplausibelt signal.

Fejlkode: 19873
FlexRay-databus
Funktion ukorrekt.

Fejlkode: 23039
CAN-forbindelse fra bremsesystemstyreenhed
Uplausibelt signal.

Fejlkode: 33294
CAN-bus/forbindelse til eldrivmotor-effektelektronik
Uplausibelt signal.

Fejlkode: 32271
CAN-bus/forbindelse til eldrivmotor-effektelektronik
Uplausibelt signal.

Fejlkode: 29347
styreenhed
ulovlig frakobling

Fejlkode: 39148

Fejlkode: 17176
Databus
Meddelelse ukorrekt.

Drivlinje

Elektromotor 1

4 Fejl

Fejlkode: 51027
Rotorpositionssensor 1 eldrivmotor
Kortslutning til plus.

Fejlkode: 51029
Rotorpositionssensor 2 eldrivmotor
Kortslutning til plus.

Fejlkode: 53284
styreenhed
ulovlig frakobling

Fejlkode: 53290
styreenhed
ulovlig frakobling

Drivlinje

Elektrisk drift 2

2 Fejl

Fejlkode: 53284
styreenhed
ulovlig frakobling

Fejlkode: 53290
styreenhed
ulovlig frakobling

Drivlinje

Elektrisk drift 3

ikke tilgængelig

Drivlinje

Hybridbatteristyring

20 Fejl

Fejlkode: 4147
CAN-kommunikation med eldriftsbatteri-oplader
ingen kommunikation

Fejlkode: 8197
styreenhed
ulovlig frakobling

Fejlkode: 8203
Motorfrakoblingstid
Værdi uplausibel.

Fejlkode: 8707
Styreenhed eldriftsbatterimodul 1
Strømkreds med fejl.

Fejlkode: 8711
Styreenhed eldriftsbatterimodul 2
Strømkreds med fejl.

Fejlkode: 8715
Styreenhed eldriftsbatterimodul 3
Strømkreds med fejl.

Fejlkode: 8719
Styreenhed eldriftsbatterimodul 4
Strømkreds med fejl.

Fejlkode: 8723

Styreenhed eldriftsbatterimodul 5
Strømkreds med fejl.

Fejlkode: 8727
Styreenhed eldriftsbatterimodul 6
Strømkreds med fejl.

Fejlkode: 8731
Styreenhed eldriftsbatterimodul 7
Strømkreds med fejl.

Fejlkode: 8735
Styreenhed eldriftsbatterimodul 8
Strømkreds med fejl.

Fejlkode: 8739
Styreenhed eldriftsbatterimodul 9
Strømkreds med fejl.

Fejlkode: 8743
Styreenhed eldriftsbatterimodul 10
Strømkreds med fejl.

Fejlkode: 8747
Styreenhed eldriftsbatterimodul 11
Strømkreds med fejl.

Fejlkode: 8751
Styreenhed eldriftsbatterimodul 12
Strømkreds med fejl.

Fejlkode: 12361
Strømforsyning til føler B
Kortslutning til stel.

Fejlkode: 12367
Servicestik
Strømkredssignal lavt.

Fejlkode: 36865
Spændingsforsyning
Underspænding registreret.

Fejlkode: 36867
Funktionsbegrænsning
Funktion begrænset grundet underspænding.

Fejlkode: 36869
Funktionsbegrænsning
Funktion begrænset grundet underspænding.

Drivlinje

Højspændings-batterilader

10 Fejl

Fejlkode: 2097152
Styreenhed til højspændingsbatteri
Udlæs fejlkodehukommelsen.

Fejlkode: 13635840
Spændingsforsyning
Spænding for lav.

Fejlkode: 13705826
CAN-bus/forbindelse til styreenhed for parkeringsassistent
Uplausibelt signal.

Fejlkode: 13705549
Databus
Budskab mangler.

Fejlkode: 13893632
Funktionsbegrænsning
Funktion begrænset grundet underspænding.

Fejlkode: 14745865
Højspændingsbatteri
Spænding for høj.

Fejlkode: 14746251
Højspændingsbatteri-oplader
Lademodul 2 defekt.

Fejlkode: 3211292
Søgebelysning ladedæksel 1 ladestik
Afbrydelse i strømkreds .

Fejlkode: 3276840
Intelligent ladefunktion
Kommunikation forstyrret.

Fejlkode: 3280913
Databus
Signaldæmpningsprotokol ukorrekt

Drivlinje	Højspændings-batterilader 2	ikke tilgængelig
Drivlinje	Spændingstransformer højspænding	ikke tilgængelig
Drivlinje	Spændingstransformer højspænding 2	ikke tilgængelig
Drivlinje	Termostyring	2 Fejl

Fejlkode: 38144
CAN-bus/forbindelse til styreenhed for elektromotor A
Manglende meddelelse

Fejlkode: 14
Spændingsforsyning
Afbrydelse i strømkreds .

bremsesystem	Bremseelektronik	10 Fejl
---------------------	-------------------------	----------------

Fejlkode: 4394
styreenhed
Funktion/strømkreds med fejl.

Fejlkode: 4402
styreenhed
Intern fejl.

Fejlkode: 8260
Databus
Budskab mangler.

Fejlkode: 8321
Databus
Budskab mangler.

Fejlkode: 8332
CAN-bus/forbindelse til styreenhed for elektromotor A
Manglende meddelelse

Fejlkode: 8335
CAN-bus-forbindelse til motorstyreenhed
Uplausibelt signal.

Fejlkode: 8408
CAN-kommunikation med eldriftsbatteri-oplader
Kommunikation forstyrret.

Fejlkode: 8440
Sporskiftassistent-styreenhed
Uplausibelt signal.

Fejlkode: 8470
CAN-bus/forbindelse til styreenhed for elektromotor A
Manglende meddelelse

Fejlkode: 32779
Parkeringsbremse-servomotorer
Stilling uplausibel.

Passiv sikkerhed

Airbag

2 Fejl

Fejlkode: 1065481
Databus
Meddelelse ukorrekt.

Fejlkode: 1071877
Databus
Meddelelse ukorrekt.

Passiv sikkerhed

Nødopkaldssystem/telematiksystem

1 Fejl

Fejlkode: 65794
Spændingsforsyning
Spænding for lav.

Førerassistentsystem

Frontkamarasystem

17 Fejl

Fejlkode: 2113972
Databus
Meddelelse ukorrekt.

Fejlkode: 2114637
Databus
Meddelelse ukorrekt.

Fejlkode: 2114897
Databus
Meddelelse ukorrekt.

Fejlkode: 2114899
Databus
Meddelelse ukorrekt.

Fejlkode: 2114915
Databus
Meddelelse ukorrekt.

Fejlkode: 221284
Frontkamera assistentsystemer
Synsfelt begrænset.

Fejlkode: 282631
Sidespejlkamera til venstre
Funktion ukorrekt.

Fejlkode: 16395
Kamera spejl venstre
Kalibrering mangler/med fejl.

Fejlkode: 282648
styreenhed
Intern fejl.

Fejlkode: 233479
Parkeringshjælpssensorer bag
Funktion begrænset.

Fejlkode: 233523
Parkeringshjælpssensorer for
Funktion begrænset.

Fejlkode: 4107
Databus
Meddelelse ukorrekt.

Fejlkode: 4108
Databus
Meddelelse ukorrekt.

Fejlkode: 4157
Databus
Meddelelse ukorrekt.

Fejlkode: 65540
Kollisionsadvarselssystem-styreenhed
Tilbage melding til menneske-maskine-grænseflade (HMI) ikke plausibel.

Fejlkode: 65542
Sporskiftassistent-styreenhed
Tilbage melding til menneske-maskine-grænseflade (HMI) ikke plausibel.

Fejlkode: 65543
Udstigningsadvarsel
Tilbage melding for kombiinstrument ikke plausibel.

Førerassistentsystem	Radarsensor adaptiv fartpilot	10 Fejl
Fejlkode: 2342 Databus Meddelelse ukorrekt.		
Fejlkode: 2093 Bremseovertemperatur Funktion begrænset.		
Fejlkode: 2344 Databus Meddelelse ukorrekt.		
Fejlkode: 2343 Databus Meddelelse ukorrekt.		
Fejlkode: 1289 Radarsensoropvarmning foran Funktion/strømkreds med fejl.		
Fejlkode: 2101 Databus Meddelelse ukorrekt.		
Fejlkode: 2115 Databus Meddelelse ukorrekt.		
Fejlkode: 2089 Databus Meddelelse ukorrekt.		
Fejlkode: 2131 Databus Meddelelse uplausibel.		
Fejlkode: 2068 Databus Meddelelse ukorrekt.		

Førerassistentsystem	Lasersensor adaptiv fartpilot	ikke tilgængelig
-----------------------------	--------------------------------------	-------------------------

Førerassistentsystem	Fronthjørneradar 1	0
-----------------------------	---------------------------	----------

Førerassistentsystem	Fronthjørneradar 2	0
-----------------------------	---------------------------	----------

Førerassistentsystem	Vognbaneskiftassistent	2 Fejl
-----------------------------	-------------------------------	---------------

Fejlkode: 2240525
Databus
Meddelelse ukorrekt.

Fejlkode: 2240526
Databus
Meddelelse ukorrekt.

Førerassistentsystem	Vognbaneskiftassistent 2	2 Fejl
-----------------------------	---------------------------------	---------------

Fejlkode: 2240525
Databus
Meddelelse ukorrekt.

Fejlkode: 2240526
Databus
Meddelelse ukorrekt.

Førerassistentsystem	Natsynskamera	0
Førerassistentsystem	Bakkamerasystem	ikke tilgængelig
Komfort	Diagnose-interface-bus	8 Fejl

Fejlkode: 1282
Spændingsforsyning
Spænding for lav.

Fejlkode: 131687
Telematik-styreenhed
Fejl i kommunikation.

Fejlkode: 131830
Ethernet-forbindelse til nødopkaldsmodul
ingen kommunikation

Fejlkode: 8519683
Funktionsbegrænsning pga. styreenhed for batteriovervågning
System aktivt.

Fejlkode: 8521278
Batteritilslutnings-registrering
Afbrydelse i strømkreds .

Fejlkode: 8531970
Hvilestrøm
Hvilestrøm for høj.

Fejlkode: 16711703
Højspændingsbatteri-oplader
Driftstilstand forkert.

Fejlkode: 16711990
Ethernet-forbindelse, delområde 1
Kommunikation forstyrret.

Komfort	Gateway-elektronik 1	7 Fejl
----------------	-----------------------------	---------------

Fejlkode: 65555
Spændingsforsyning
Spænding for lav.

Fejlkode: 405507
Funktionsbegrænsning pga. styreenhed for batteriovervågning
System aktivt.

Fejlkode: 262151
Dørbelysning 1 VF

ingen kommunikation

Fejlkode: 262161
Dørbelysning 1 VB
ingen kommunikation

Fejlkode: 262177
Dørbelysning 1 VF
ingen kommunikation

Fejlkode: 262181
Dørbelysning 1 VB
ingen kommunikation

Fejlkode: 262247
Dørlømbelysning VF
ingen kommunikation

Komfort

Central styreenhed komfort

4 Fejl

Fejlkode: 65537
Spændingsforsyning
Spænding for lav.

Fejlkode: 65539
Funktionsbegrænsning
Funktion begrænset grundet underspænding.

Fejlkode: 131074
Antenne adgangs- og startberettigelse venstre
Afbrydelse i strømkreds .

Fejlkode: 131078
Antenne adgangs- og startberettigelse højre
Afbrydelse i strømkreds .

Komfort

Kombiinstrument 1

1 Fejl

Fejlkode: 13635840
Spændingsforsyning
Spænding for lav.

Komfort

Lysstyring venstre 2

1 Fejl

Fejlkode: 5922
Positionslys/kørelys
Kortslutning til stel.

Komfort

Lysstyring højre 2

1 Fejl

Fejlkode: 5922
Positionslys/kørelys
Kortslutning til stel.

Komfort

Centralstyring til digitalt matrixlys

ikke tilgængelig

Komfort	Projektionsmodul i venstre Matrix-LED-forlygte	ikke tilgængelig
Komfort	Projektionsmodul i højre Matrix-LED-forlygte	ikke tilgængelig
Komfort	Head up-display	2 Fejl
<p>Fejlkode: 13635840 Spændingsforsyning Spænding for lav.</p> <p>Fejlkode: 13893632 Funktionsbegrænsning Funktion begrænset grundet underspænding.</p>		
Komfort	Venstre sidespejl	ikke tilgængelig
Komfort	Højre sidespejl	ikke tilgængelig
Komfort	Fører dørselektronik	5 Fejl
<p>Fejlkode: 196620 Spændingsforsyning Spænding for lav.</p> <p>Fejlkode: 196630 Opvarmet udvendigt sidespejl Afbrydelse/kortslutning til stel</p> <p>Fejlkode: 196660 Rudehejs-servomotor Grundindstilling mangler/med fejl.</p> <p>Fejlkode: 196885 Betjeningsenhed førerassistentsystemer Funktionsbelysning for advarsel om vognbaneskift fejlbehæftet.</p> <p>Fejlkode: 196888 Omgivelses-/højtalerbelysning Afbrydelse i strømkreds .</p>		
Komfort	Passagerdørselektronik	2 Fejl
<p>Fejlkode: 196620 Spændingsforsyning Spænding for lav.</p> <p>Fejlkode: 196665 Lukkeenhed i centrallås Uplausibelt signal.</p>		
Komfort	Dørelektronik førerside bag	(!)
Komfort	Dørelektronik passagerside bag	(!)

Komfort	Sædejustering fører	2 Fejl
<p>Fejlkode: 13635840 Spændingsforsyning Spænding for lav.</p> <p>Fejlkode: 9653512 Sædelængdeindstillings-knap Mekanisk fejl.</p>		
Komfort	Sædejustering passager	ikke tilgængelig
Komfort	Skydetag	1 Fejl
<p>Fejlkode: 260 Spændingsforsyning Spænding for lav.</p>		
Komfort	Bagklapselektronik	0
Komfort	Aerodynamikstyreenhed	ikke tilgængelig
Komfort	Anhængerfunktion	0
Komfort	Oplader 1 til mobile terminaler	ikke tilgængelig
Gearkasse	Gearvælger-elektronik	4 Fejl
<p>Fejlkode: 9003 CAN-bus Kommunikation forstyrret.</p> <p>Fejlkode: 9004 Databus Budskab mangler.</p> <p>Fejlkode: 9014 Databus Budskab mangler.</p> <p>Fejlkode: 9018 Databus Budskab mangler.</p>		
Undervogn	Chassisstyring	7 Fejl
<p>Fejlkode: 3407876 Databus Meddelelse ukorrekt.</p> <p>Fejlkode: 4456458 CAN-forbindelse fra bremsesystemstyreenhed Uplausibelt signal.</p> <p>Fejlkode: 4456531 CAN-forbindelse fra bremsesystemstyreenhed Uplausibelt signal.</p>		

Fejlkode: 15462408
4-hjuls-system
Funktion ukorrekt.

Fejlkode: 15417351
CAN-bus/forbindelse til styreenhed for elektromotor A
Manglende meddelelse

Fejlkode: 15417352
CAN-bus/forbindelse til styreenhed for elektromotor A
Manglende meddelelse

Fejlkode: 15417390
CAN-bus/forbindelse til styreenhed for elektromotor A
Manglende meddelelse

Styretøj **Servostyring** **1 Fejl**

Fejlkode: 2307
Kl. 30
Afbrydelse i strøm kredse .

Styretøj **Ratstammemodul** **0**

Styretøj **Elektron. Ratstammelåsning** **2 Fejl**

Fejlkode: 13635840
Spændingsforsyning
Spænding for lav.

Fejlkode: 13637385
Databus
Meddelelse ukorrekt.

Infotainmentsystem **Informationselektronik** **5 Fejl**

Fejlkode: 9461523
Bashøjtaler FV
Afbrydelse i strøm kredse .

Fejlkode: 9463059
Bashøjtaler bag t.v.
Afbrydelse i strøm kredse .

Fejlkode: 9461779
Mellemtonehøjtaler, forrest venstre
Afbrydelse i strøm kredse .

Fejlkode: 2562
Navigationssystem-styreenhed
Data for navigation mangler/er forkerte.

Fejlkode: 1537
Spændingsforsyning
Spænding for lav.

Infotainmentsystem	Sound-system	ikke tilgængelig
Infotainmentsystem	Tv-tuner	ikke tilgængelig
Dæktryksovervågning	Dæktryksovervågning	ikke tilgængelig