



5275543

NAF Bruktbiltest

Testdato
21.02.2025



Kunde

Navn	Auksjonen.no Co/Santander	Kontaktperson	
Medlemsnummer	95140190	Navn	Auksjonen.no Co/Santander
Adresse	Døvleveien 23	Telefon	33300540
Postnummer og -sted	3170 SEM	E-post	
Telefon	33300540		
Ekstern referanse	473347		



Kjøretøy

Bilmerke	BMW	Motorstørrelse	1995 cm ³
Modell	520d xDRIVE	Motoreffekt	120 kW
Type	5L	Aksler i drift	2
Registreringsnr.	LJ56849	Drivstofftype	Diesel
Understellsnr.	WBA5E7102FD785389	Kjøretøygruppe	101
Km.stand.	157849	Bruktimportert	Nei
Farge	Grå	Registreringsår	2014
Karosseritype	Sedan	Registrert første gang	30.10.2014
		Frist for neste EU kontroll	29.09.2024



Informasjon

NAF Bruktbiltest (BBT) er en uavhengig vurdering av kjøretøyets tekniske tilstand iht. definerte kontrollpunkter. De aktuelle kontrollpunktene fremkommer i testen og vurderes / bedømmes etter NAF sine definisjoner og retningslinjer som også hensyntar bilens alder og km-stand.

NAF anmerker kun feil, mangler og avvik som avdekkes på testtidspunktet. Forutsetninger for utført test er angitt på side 2 i denne rapporten. NAF demonterer ikke for kontroll. Det kan være indikasjon knyttet til tekniske forhold som krever ytterligere utredning for å kunne fastslå omfang. Det kan også være periodiske feil som ikke kan avdekkes på testtidspunktet. Se utfyllende leveransebeskrivelse side 6.

NAF Bruktbiltest er utført på oppdrag av bilforhandler. Alle henvendelser til testen og øvrige forhold til bilens tekniske tilstand må avklares mellom kjøper av bilen og bilforhandler. Testen er utstedt til.



5275543

Testresultater

Ref.Id	Repareres	Resultat	Beskrivelse
4.7	Service/ Dokum.	Aktivert serviceindikator	
4.8		Frist for EU kontroll er overskredet	
6.7	Bremsekiver	Bremsekivetykkelse er under fabrikantens minimumsmål	Venstre foran, Høyre foran
6.14		* VF bremseskjold er løst	
17.15	Lys	Vann / kondens i lykt:	Venstre sideblinklys, Venstre baklys, Høyre baklys
22.2	Varsellamper utvidet	Varsellampe for TPMS (Dekktrykk) lyser	
30.2	Kjølevæske	Lavt væskenivå	
42.1	Drivaksler	Defekt gummimansjett:	Venstre ytre foran, Høyre ytre foran
47.3	Elektrisk vindusheis	Elektrisk vindusheis, feil funksjon/virkning	Venstre fordør
67.19	Ekstra hjulsett	Dekk er tomt for/har lite luft:	2 dekk
67.22		Mangler eller feil hjul	2 hjul
77.1	Fjærer / fjærbein	Brudd:	Venstre bak, Høyre bak
81.2	Frontrute	En eller flere steinsprutrosetter som ikke er utbedret <ul style="list-style-type: none">• Reparasjonsmetode: Skift	
86.2	Lakk / karosseri utvendig	Lakkriper:	Høyre bakdør
86.3		Skadet:	Høyre bakdør
92.1	Luftdyse kupé	Luftdyse skadet:	Midten foran, Midten bak

Ref.Id	Opplysning	Resultat	Beskrivelse
1.16	Kjøreegenskaper	* Ikke prøvekjørt grunnet sommerdekk. Redusert test	
4.12	Service/ Dokum.	Bilen har digital servicebok, denne er ikke kontrollert av NAF	
5.9	Bremsebelegg	Slitt bremsebelegg	Venstre bak, Høyre bak
5.11		Bremseklosser bør byttes samtidig som bremseskivene	
6.16	Bremsekiver	Overflaterust eller mindre enn 25% av overflaten rustet	Begge sider foran
6.17		Overflaterust eller mindre enn 50% av overflaten rustet	Begge sider bak
10.3	Bremsevæsknivå	Bremsevæskebeholder ikke tilgjengelig for kontroll	
17.29	Lys	Krakelert lykteglass	Høyre baklys
23.4	Full systemskann	Det finnes feilkoder, se rapport	
23.6		Etter avtale med kunde er feilkode/r slettet, feilsøking må påregnes dersom feilkode dukker opp igjen	



5275543

Ref.Id	Opplysning	Resultat	Beskrivelse
29.12	Oljenivå motor	Bilen er ikke utstyrt med peilepinne, oljenivå er ikke kontrollert	
60.7	Tilleggsvarmer / parkeringsvarmer	Ikke funksjonsprøvd	
66.10	Felg	Ripe/slitasje på felg	
67.27	Ekstra hjulsett	Ripe/slitasje	
86.17	Lakk / karosseri utvendig	Diverse småbulker/lakkriper	
97.5	Døråpning	Sår eller skade:	Venstre fordør

Servicehistorikk

Bilen har elektronisk servicedokumentasjon

Testforhold

Frist for neste EU kontroll

30.09.2024

Ikke prøvekjørt pga:

Dekk ikke i forhold til sesong



5275543

Prøvekjøring1 - Kjøreegenskaper **O****Generell informasjon**3 - Nøkler / Utstyr **✓**4 - Service/ Dokum. **R****Bremser**5 - Bremsbelegg **O**6 - Bremseskiver **R**10 - Bremsvæskeniå **O**12 - Bremserør **✓**13 - Bremseslanger **✓****Lys og signaler**17 - Lys **R**19 - Refleks **✓**20 - Lyd / lyssignaler **✓**21 - Varsellamper **✓**22 - Varsellamper utvidet **R****e-Diagnose**23 - Full systemskann **O****Motor**28 - Utvendig tilstand motor **✓**29 - Oljenivå motor **O**30 - Kjølevæske **R**31 - Kjølevifte **✓**32 - Kjølesystem **✓**33 - Eksosanlegg **✓**35 - Motorfester **✓**36 - Drivstofftank, rør, slange **✓**37 - Registerreim **✓****Drivverk**42 - Drivakslar **R****Elektriske anlegg**44 - Instrument belysning **✓**45 - Instrumenter **✓**47 - Elektrisk vindusheis **R**48 - Oppvarmet bakrute **✓**49 - Kupevifte **✓**50 - Varmeapparat / klimaanlegg (AC) **✓**51 - Vindusvisker, spyler (foran/bak) **✓**52 - Lyktespyler / Visker **✓**53 - Sentrallås **✓**54 - Setevarmer **✓**55 - Ladespenning generator **✓****Elektriske anlegg**56 - Drivrem generator **✓**59 - Tilhengerkontakt **✓**60 - Tilleggsvarmer / parkeringsvarmer **O****Hjul, dekk, felg**65 - Dekk **✓**66 - Felg **O**67 - Ekstra hjulsett **R****Hjuloppheng**75 - Støtdempere **✓**76 - Stabilisator **✓**77 - Fjærer / fjærbein **R**78 - Opphengs- / bærearmer foraksel **✓**79 - Opphengs- / bærearmer bakaksel **✓**80 - Travers **✓****Karosseri**81 - Frontrute **R**82 - Siderute/bakrute **✓**83 - Dør-/panseråpner **✓**84 - Lås **✓**85 - Takluke/Panoramatak **✓**86 - Lakk / karosseri utvendig **R**87 - Utvendig speil **✓**88 - Underside **✓**89 - Understellsnummer **✓**90 - Tilhengerfeste **✓**



5275543

Interiør

- 91 - Dashbord / midtkonsoll ✓
- 92 - Luftdyse kupé **R**
- 93 - Taktrekk ✓
- 94 - Solskjerm ✓
- 95 - Innvendig speil ✓
- 96 - Dørtrekk ✓
- 97 - Døråpning **O**
- 98 - Seter ✓
- 99 - Bilbelte ✓
- 100 - Gulvmatter/-teppe ✓
- 102 - Laste-/bagasjerom ✓
- 103 - Interiør generelt ✓
- 104 - Varseltrekant ✓



5275543

Måleverdier

Ref.Id	Punkt	Fråse	Måleverdi
3.1	Nøkler / Utstyr	Antall nøkler:	2 stk
6.1	Bremsekiver	Min. bremsekivetykkelse før utskifting foran:	22,40 mm
6.2		Bremsekivetykkelse VF	22,40 mm
6.3		Bremsekivetykkelse HF	22,40 mm
6.4		Min. bremsekivetykkelse før utskifting bak:	18,40 mm
6.5		Bremsekivetykkelse VB	19,30 mm
6.6		Bremsekivetykkelse HB	19,10 mm
30.1	Kjølevæske	Kjølevæskens frysepunkt, frostsikker ned til minus:	40 °C
37.1	Registerreim		Bilen har registerkjede
50.1	Varmeapparat / klimaanlegg (AC)	Temperatur på luft inn i klimaanlegg	21 °C
50.2		Temperatur på luft ut av klimaanlegg	7 °C
55.1	Ladespenning generator	Ladespenning med last (V)	14,70 volt
55.2		Ladespenning uten last (V)	15,10 volt
65.1	Dekk	Mønsterdybde VF	6,00 mm
65.2		Mønsterdybde HF	6,00 mm
65.3		Mønsterdybde VB	6,00 mm
65.4		Mønsterdybde HB	6,00 mm
65.5		Bilen er utrustet med:	Sommerdekk
66.1	Felg	Felg montert på bilen:	Lettmetallfelg
67.1	Ekstra hjulsett	Mønsterdybde	8,00 mm
67.2		Mønsterdybde	8,00 mm
67.3		Mønsterdybde	Ikke målt grunnet manglende tilgjengelighet
67.4		Mønsterdybde	Ikke målt grunnet manglende tilgjengelighet
67.5		Ekstra hjulsett er utrustet med:	Piggfrie vinterdekk
67.6		Felg på ekstra hjulsett:	Lettmetallfelg

Bilder og vedlegg



1. Generelt



2. Generelt



3. Generelt



4. Generelt



5. Generelt



6. Generelt



7. Generelt



8. Generelt



9. Generelt



10. Generelt



11. Generelt



12. Generelt



5275543



13. Generelt



14. Generelt



15. Generelt

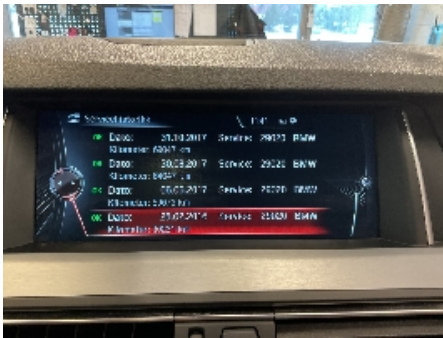

16. Generelt

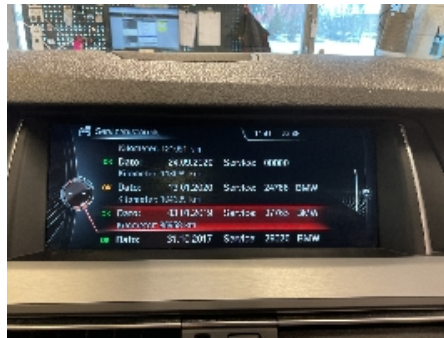

17. Generelt



18. Generelt



19. Generelt



20. Frontrute

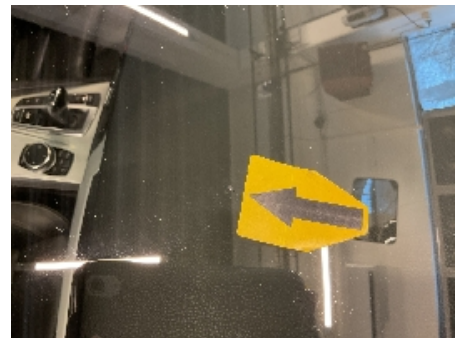

21. Frontrute



22. Frontrute



23. Generelt



24. Generelt



5275543



25. Lys



26. Lys



27. Lys



28. Ekstra hjulsett



29. Lakk / karosseri utvendig



30. Lakk / karosseri utvendig



31. Lys



32. Døråpning



33. Luftdyse kupé



34. Luftdyse kupé



35. Generelt

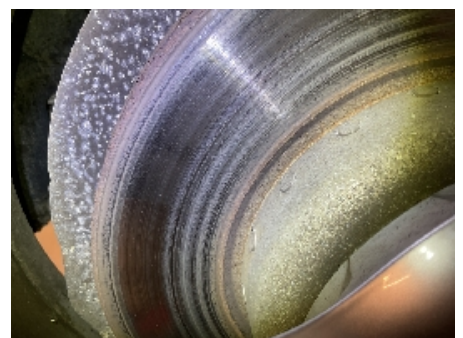

36. Generelt



37. Generelt



38. Generelt



39. Generelt



40. Generelt



41. Drivaksler



42. Drivaksler



43. Generelt



44. Generelt



45. Fjærer / fjærbein



46. Fjærer / fjærbein



5275543

Leveransebetingelser

1. Testrapporten

Testrapporten inneholder identifikasjon av kjøretøy og kunde samt beskrivelse av testens omfang med måleresultater der det foreligger.

2. Bedømming-vurderingsdefinisjon

Forklaring til bokstavkodene som benyttes ved PDF rapport:

V = Normalt. Tilstand vurdert «normal» iht. kjøretøyets alder og kjørelengde

R = Reparasjon. Anbefaler utbedring iht. kontrollpunkt

O = Opplysning. Informasjon iht. kontrollpunkt og/eller kjøretøy

S = Skiftet. Kontrollpunkt inkl. komponentskifte

J = Justert. Kontrollpunkt inkl. justering

I = Ikkeutført. Kontrollpunkt ikke vurdert

3. Gjennomføring av test.

Test utføres på et NAF Senter hvis ikke annet er beskrevet.

4. Eiendomsrett

Testens resultat tilhører NAFs kunde. Kundens navn er registrert på side 1 i testrapporten, og eventuelle henvendelser i forbindelse med testen må utføres av registrert kunde. Testresultatene leveres ikke ut til andre uten samtykke fra NAFs kunde.

5. Demontering

NAF demonterer ikke for kontroll/vurdering, og kan dermed ikke påpeke feil som kun avdekkes ved demontering. Dersom NAF oppdager avvik der det trengs demontering for kontroll/vurdering, vil dette anmerkes i testrapporten.

6. Prøvekjøring, periodiske feil og fremtidige problemer

NAF anmerker kun feil og avvik som oppdages på testtidspunktet. Periodiske feil/avvik kan forekomme uten at dette avdekkes pga. manglende symptom(fremtredelse) ved testtidspunktet. Det er ikke mulig å forutse fremtidige problemer, feil eller avvik.

NAF prøvekjører bilen kun i begrenset grad.

7. Avlesing av elektronisk lagrede feilkoder via kjøretøyets OBD kontakt

NAF leser feilkoder på de elektroniske styresystemene som bilprodusenten har gitt tilgang til. Tilgang kan variere mellom ulike bilmerker og modeller og systemene leses med det testutstyret som benyttes av NAF. Det skilles ikke mellom permanente og periodiske feilkoder. NAF kan ikke påvise avvik i bilens oppgitte kilometerstand ved hjelp av diagnose.

8. NAFs ansvar

NAF har vurdert alle kontrollpunkter i den aktuelle testrapporten i henhold til NAFs definisjoner og retningslinjer. Kontrollpunkter som ikke omtales i rapporten er ikke inkludert eller vurdert.

Feil/avvik som avdekkes i etterkant av testen, kan ikke lastes NAF uten at det dokumenteres at følgende kumulative vilkår foreligger:

- feil/avvik må anses å ha foreligget ved testtidspunktet
- feil/avvik kan avdekkes etter gjeldende definisjoner og retningslinjer (innhold) av kontrollpunkt ved testtidspunktet
- feil/avvik kan avdekkes ved benyttet testutstyr i NAF ved testtidspunktet
- feil/avvik kan avdekkes ved gjeldende testforutsetninger ved testtidspunktet
- feil/avvik medfører konsekvenstap
- NAF har opptrådt uaktsomt ved testtidspunktet

9. Klageadgang næringsmarked

Testens resultat tilhører NAFs kunde. Kundens navn er registrert på side 1 i testrapporten. Ved eventuelle uoverensstemmelser i forbindelse med levert dokumentasjon, skal kunde ta dette opp med NAF. NAF er forretningsmessig leverandør til kunde og forholder seg kun til denne avtalepart.

Alle reklamasjoner må være NAF i hende skriftlig senest 10 dager etter at testen er utført.

10. Reklamasjonsansvaret til NAF

Ved uoverensstemmelse mellom tekst og bilder i testrapport og ett av disse viser riktig tilstand, er feilen ikke reklamasjonsgrunn.

NAF AS er ikke ansvarlig for feil i opplysninger som er hentet elektronisk fra 3.-part.

NAF AS kan kreve at bilen stilles til disposisjon for kontroll.

Ved reklamasjon kan NAF AS forlange å få mulighet til å reparere på eget verksted.

Hvis kjøper starter reparasjon på annet verksted uten skriftlig godkjenning fra NAF AS bortfaller retten til å kreve utgiften refundert av NAF AS.

Ved reparasjon på kjøpers verksted beregnes priser etter NAF AS sine innkjøpspriser (Meca eller tilsvarende) og selvkost på timepris. Benyttes DBS-systemet som grunnlag for delepriser benyttes importørpriser uten fraktpåslag.

Arbeidstidsettes iht. Haynes Pro med faktor 1

Diagnoserapport vedlegges der kunden har bestilt dette. Diagnoserapporten betraktes som en del av testrapporten.

Reklamasjonskravets størrelse er under alle omstendigheter oppad begrenset til prisen på testen, med mindre noe annet er særskilt avtalt.

NAF AS anbefaler at budgivere selv inspiserer objektet.

NAF SEM
Døvleveien 23
3170 SEM
Telefon:
Fax:
E-mail:
Website:



21. feb. 2025

Køretøj: BMW 520d F10 xDrive
Motorkode: B47 D20 A
Produktionsår: 14-17
Kilometerstand: 157849 (skrevet af kontrolløren)
Registrering Nr: LJ56849
VIN: WBA5E7102FD785389 (udlæst fra styreenhed)
Testet: 21. feb. 2025 10:46:38

Fejlkode

Drivlinje **DDE Motorstyreenhed** **4 Fejl**

Fejlkode: DTC 284E00
Lambdasonde række 1 sensor 2
Strømkreds med fejl.

Fejlkode: DTC 2B6300
NOx-sensor efter NOx-kat.
Funktion ukorrekt.

Fejlkode: DTC 288F00
Forbrugerstyring
Frakobling af enkelte forbrugere aktiv.

Fejlkode: DTC 240500
EGR-system
Tilført luftmasse for stor.

Drivlinje **EKPS Brændstofpumpestyreenhed** **0 Fejl**

Drivlinje **SCR Udstødningsefterbehandling** **0 Fejl**

bremsesystem **DSC Elektronisk stabilitetsprogram** **0 Fejl**

bremsesystem **EMF Parkeringsbremsestyreenhed** **0 Fejl**

Passiv sikkerhed **ACSM Airbagstyreenhed** **0 Fejl**

Passiv sikkerhed **REMALI Reversibel selestramme i venstre side** **0 Fejl**

Passiv sikkerhed **REMARE Reversibel selestrammer i højre** **0 Fejl**

side

Passiv sikkerhed	CBX-eCall nødkaldsmodul	0 Fejl
Termostyring	IHKA Fuldautomatisk klimaanlæg	3 Fejl

Fejlkode: DTC 8011D7
Kølevandscirkulationspumpe parkeringsvarmer
Afbrydelse/kortslutning til plus

Fejlkode: DTC 80120F
LIN-bus
Kommunikation forstyrret.

Fejlkode: DTC 801253
Fejlkode
Fejlkode ikke defineret af producenten.

Termostyring	FKA Klimastyreenhed bagved	ikke tilgængelig
Førerassistentsystem	PDC parkeringshjælp	0 Fejl
Førerassistentsystem	TRSVC 360-graders kamera	1 Fejl

Fejlkode: DTC 800BAA
Videosignal-datakabel
Funktion ukorrekt.

Førerassistentsystem	FLA Fjernlysstyreenhed	ikke tilgængelig
Førerassistentsystem	ACC Fjernområderadar	0 Fejl
Førerassistentsystem	SWW sporskifteadvarel	0 Fejl
Førerassistentsystem	ASD Styreenhed til aktuator for motorslydsforstærker	ikke tilgængelig
Førerassistentsystem	PMA Parkeringshjælp	ikke tilgængelig
Førerassistentsystem	GZAL Ekstra forlygte i venstre side	ikke tilgængelig
Førerassistentsystem	GZAR Ekstra forlygte i højre side	ikke tilgængelig
Førerassistentsystem	NVE Natsynskamera	ikke tilgængelig
Førerassistentsystem	KAFAS Frontkamerastyreenhed	0 Fejl
Komfort	KOMBI Kombiinstrument	0 Fejl
Komfort	HUD Head-up-display	0 Fejl
Komfort	CID Infotainmentdisplay	ikke tilgængelig
Komfort	ZGM Central gateway-styreenhed	1 Fejl

Fejlkode: DTC 801C15
Hella Gutmann Solutions GmbH

Fejlkode
Fejlkode ikke defineret af producenten.

Komfort **ICM ABS/ESP-styreenhed** **1 Fejl**

Fejlkode: DTC 482643
CAN-bus-forbindelse med fodrumsmodul
Signal "Venstre sidespejl" ugyldigt.

Komfort **FRM Karosseristyreenhed foran** **4 Fejl**

Fejlkode: DTC 800FBC
Spejlindklapningsfunktion
Gentagelsespærre aktiv.

Fejlkode: DTC 800FBA
Vognbaneskiftassistent udvendigt sidespejl venstre
Funktion ukorrekt.

Fejlkode: DTC 800F92
Velkomstlys
Gentagelsespærre aktiv.

Fejlkode: DTC 800FE1
Batteri-afladningssikring
Slukning af positionslys

Komfort **FZD Skydetagsstyreenhed** **0 Fejl**

Komfort **JBE Karosseristyreenhed** **2 Fejl**

Fejlkode: DTC 8020DE
Fejlkode
Fejlkode ikke defineret af producenten.

Fejlkode: DTC 8020E8
Spændingsforsyning kl. 30F
Frakobling aktiv/fejl i funktion.

Komfort **SZL Ratstammekontakt** **0 Fejl**

Komfort **CON Infotainmentbetjeningsenhed** **0 Fejl**

Komfort **LHML Forlygtestyreenhed i venstre side** **1 Fejl**

Fejlkode: DTC D9D411
CAN-meddelelse "Status betjening udvendigt lys"
Signal ugyldigt.

Komfort **LHMR Forlygtestyreenhed i højre side** **1 Fejl**

Fejlkode: DTC DA1411
CAN-meddelelse "Status betjening udvendigt lys"
Signal ugyldigt.

Komfort	STML Forlygtestyreenhed i venstre side	0 Fejl
Komfort	STMR Forlygtestyreenhed i højre side	0 Fejl
Komfort	SMFA Sædestyreenhed fører	ikke tilgængelig
Komfort	SMBF Sædestyreenhed passager	ikke tilgængelig
Komfort	AHM Anhængerstyreenhed	0 Fejl
Komfort	HKL bagklapmodul	ikke tilgængelig
Gearkasse	EGS Gearkassestyreenhed	0 Fejl
Gearkasse	GWS Styreenhed til gearvælgerkontakt	0 Fejl
Gearkasse	VTG Fordelergearkassestyreenhed	0 Fejl
Tyverisikring	CAS Startspærrestyreenhed	2 Fejl

Fejlkode: DTC 93076B
 Frakobling kl. 30B
 Øverste startevnegrænse nået.

Fejlkode: DTC 9307A2
 Fejlkode
 Fejlkode ikke defineret af producenten.

Tyverisikring	SINE Tyverialarm	ikke tilgængelig
Undervogn	EHC Niveaureguleringsstyreenhed	ikke tilgængelig
Undervogn	VDM Styreenhed til dæmpningsregulering	ikke tilgængelig
Undervogn	EDCSVR Dæmpermodul HF	ikke tilgængelig
Undervogn	EDCSVL Dæmpermodul VF	ikke tilgængelig
Undervogn	EDCSHR Dæmpermodul HB	ikke tilgængelig
Undervogn	EDCSHL Dæmpermodul VB	ikke tilgængelig
Styretøj	SVT Servostyringsstyreenhed	ikke tilgængelig
Styretøj	EPS Servostyringsstyreenhed til elektrisk servostyring	0 Fejl
Styretøj	AL Servostyringsstyreenhed	ikke tilgængelig
Styretøj	HSR Styreenhed for aktiv bagaksel	ikke tilgængelig
Infotainmentsystem	CIC Infotainmentstyreenhed	0 Fejl
Infotainmentsystem	CBX-Media Multimedia-grænseflade	ikke tilgængelig

Infotainmentsystem	AMP Audioforstærker	0 Fejl
Infotainmentsystem	TBX Infotainment-betjeningsenhed	0 Fejl
Infotainmentsystem	DVDC DVD-skifter	ikke tilgængelig
Dæktryksovervågning	RDC Dæktryksstyreenhed	0 Fejl