



5328077

# NAF Bruktbiltest

**Testdato**  
14.03.2025



## Kunde

|                            |                           |                      |                           |
|----------------------------|---------------------------|----------------------|---------------------------|
| <b>Navn</b>                | Auksjonen.no Co/Santander | <b>Kontaktperson</b> |                           |
| <b>Medlemsnummer</b>       | 95140190                  | <b>Navn</b>          | Auksjonen.no Co/Santander |
| <b>Adresse</b>             | Døvleveien 23             | <b>Telefon</b>       | 33300540                  |
| <b>Postnummer og -sted</b> | 3170 SEM                  | <b>E-post</b>        |                           |
| <b>Telefon</b>             | 33300540                  |                      |                           |
| <b>Ekstern referanse</b>   | 478557                    |                      |                           |



## Kjøretøy

|                         |                   |                                    |                      |
|-------------------------|-------------------|------------------------------------|----------------------|
| <b>Bilmerke</b>         | Audi              | <b>Motorstørrelse</b>              | 1798 cm <sup>3</sup> |
| <b>Modell</b>           | A4 AVANT          | <b>Motoreffekt</b>                 | 125 kW               |
| <b>Type</b>             | B8                | <b>Aksler i drift</b>              | 1                    |
| <b>Registreringsnr.</b> | DP87943           | <b>Drivstofftype</b>               | Bensin               |
| <b>Understellsnr.</b>   | WAUZZZ8K4DA144235 | <b>Kjøretøygruppe</b>              | 101                  |
| <b>Km.stand.</b>        | 174163            | <b>Bruktimportert</b>              | Ja                   |
| <b>Farge</b>            | Grå               | <b>Registreringsår</b>             | 2012                 |
| <b>Karosseritype</b>    | Stasjonsvogn      | <b>Registrert første gang</b>      | 30.10.2012           |
|                         |                   | <b>Frist for neste EU kontroll</b> | 10.10.2025           |



## Informasjon

NAF Bruktbiltest (BBT) er en uavhengig vurdering av kjøretøyets tekniske tilstand iht. definerte kontrollpunkter. De aktuelle kontrollpunktene fremkommer i testen og vurderes / bedømmes etter NAF sine definisjoner og retningslinjer som også hensyntar bilens alder og km-stand.

NAF anmerker kun feil, mangler og avvik som avdekkes på testtidspunktet. Forutsetninger for utført test er angitt på side 2 i denne rapporten. NAF demonterer ikke for kontroll. Det kan være indikasjon knyttet til tekniske forhold som krever ytterligere utredning for å kunne fastslå omfang. Det kan også være periodiske feil som ikke kan avdekkes på testtidspunktet. Se utfyllende leveransebeskrivelse side 6.

NAF Bruktbiltest er utført på oppdrag av bilforhandler. Alle henvendelser til testen og øvrige forhold til bilens tekniske tilstand må avklares mellom kjøper av bilen og bilforhandler testen er utstedt til.



5328077

**Testresultater**

| Ref.Id | Repareres                        | Resultat                                      | Beskrivelse                        |
|--------|----------------------------------|---|------------------------------------|
| 4.3    | Service/ Dokum.                  | Iht. servicehefte er ikke alle servicer fulgt | Tid mellom servicer er overskredet |
| 4.7    |                                  | Aktivert serviceindikator                     |                                    |
| 17.11  | Lys                              | Skadet lykteglass:                            | Venstre baklys, Høyre baklys       |
| 17.12  |                                  | Krakelert lykteglass                          | Venstre sideblinklys               |
| 32.14  | Kjølesystem                      | * Radiator skadet                             |                                    |
| 51.3   | Vindusvisker, spyler (foran/bak) | Vindusspyler virker ikke:                     | Bakrute                            |
| 51.5   |                                  | Vindusvisker virker ikke                      | Bakrute                            |
| 66.6   | Felg                             | Kast i felg:                                  | Høyre foran                        |
| 67.14  | Ekstra hjulsett                  | Skadet felg:                                  | 2 felger                           |
| 86.2   | Lakk / karosseri utvendig        | Lakkriper:                                    | Støtfanger bak                     |
| 86.3   |                                  | Skadet:                                       | Høyre forskjerm, Støtfanger foran  |
| 86.6   |                                  | Lakkbærer                                     | Høyre sidekanal, Høyre bakskjerm   |
| 101.3  | Bagasjeromstildekning            | Mangler:                                      | Rollo, Hattehylle                  |
| 103.1  | Interiør generelt                | Forurensing og/eller ubehagelig lukt          |                                    |

| Ref.Id | Opplysning                | Resultat  | Beskrivelse  |
|--------|---------------------------|---|--|
| 17.29  | Lys                       | Krakelert lykteglass  | Høyre baklys                                       |
| 23.6   | Full systemskann          | Etter avtale med kunde er feilkode/r slettet, feilsøking må påregnes dersom feilkode dukker opp igjen |  |
| 28.9   | Utvendig tilstand motor   | Motorvask anbefales   |  |
| 40.18  | Girkasse (automatisk)     | * treg giring ved kald motor.   |  |
| 81.9   | Frontrute                 | Noe steinsprut  |  |
| 82.18  | Siderute/bakrute          | * vinduet på førersiden piper ved opp og ned funksjon.  |  |
| 86.16  | Lakk / karosseri utvendig | Lakkriper:  | Høyre bakskjerm                                    |
| 86.33  |                           | Bilen er delvis omlakkert:  | Panser, Venstre fordør, Høyre fordør, Høyre bakdør |
| 86.34  |                           | * diverse lakksår/steinsprut  |  |
| 97.5   | Døråpning                 | Sår eller skade:  | Høyre bakdør                                       |

**Ikke utførte**

| Punkt          | Årsak  |
|----------------|--|
| Oljenivå motor | Kontrollpunkt ikke aktuelt på gjeldende kjøretøy |



5328077

## Servicehistorikk

Angitte servicer er de som er oppført i serviceheftet/annen dokumentasjon funnet i bilen. Avvik i forhold til angitte serviceintervaller/retningslinjer i serviceheftet, anmerkes og fremkommer i rapporten.

## Testforhold

|  |                  |
|--|------------------|
| <b>Maks hastighet ved prøvekjøring</b> | 60 km/t          |
| <b>Utetemperatur ved prøvekjøring</b>  | 2 °C             |
| <b>Føreforhold ved prøvekjøring</b>    | Tørt             |
| <b>Bilen ble prøvekjørt:</b>           | Driftsvarm motor |
| <b>Er bilen skitten eller nediset:</b> | Ja               |
| <b>Frist for neste EU kontroll</b>     | 10.10.2025       |



5328077

**Prøvekjøring**

- 1 - Kjøreegenskaper ✓
- 2 - Unormal lyd ✓

**Generell informasjon**

- 3 - Nøkler / Utstyr ✓
- 4 - Service/ Dokum. **R**

**Bremser**

- 5 - Bremsbelegg ✓
- 6 - Bremseskiver ✓
- 8 - Parkeringsbrems ✓
- 9 - Bremsvirkning ✓
- 10 - Bremsvæsknivå ✓
- 12 - Bremsørør ✓
- 13 - Bremseslanger ✓
- 14 - Bremskraftforsterker ✓
- 15 - Brems pedal ✓

**Lys og signaler**

- 17 - Lys **R**
- 19 - Refleks ✓
- 20 - Lyd / lyssignaler ✓
- 21 - Varsellamper ✓
- 22 - Varsellamper utvidet ✓

**e-Diagnose**

- 23 - Full systemskann **O**
- 24 - EOBD-systemstatus ✓

**Motor**

- 27 - Motor virkemåte ✓
- 28 - Utvendig tilstand motor **O**
- 29 - Oljenivå motor |
- 30 - Kjølevæske ✓
- 31 - Kjølevifte ✓
- 32 - Kjølesystem **R**
- 33 - Eksosanlegg ✓
- 35 - Motorfester ✓
- 36 - Drivstofftank, rør, slange ✓
- 37 - Registerreim ✓

**Drivverk**

- 40 - Girkasse (automatisk) **O**
- 41 - Differensial ✓
- 42 - Drivaksler ✓

**Elektriske anlegg**

- 44 - Instrument belysning ✓
- 45 - Instrumenter ✓
- 46 - Radio / Multimedia ✓
- 47 - Elektrisk vindusheis ✓
- 48 - Oppvarmet bakrute ✓
- 49 - Kupevifte ✓
- 50 - Varmeapparat / klimaanlegg (AC) ✓
- 51 - Vindusvisker, spyler (foran/bak) **R**
- 52 - Lyktespyler / Visker ✓
- 53 - Sentrallås ✓
- 54 - Setevarmer ✓
- 55 - Ladespenning generator ✓
- 56 - Drivrem generator ✓
- 57 - Batteri ytre tilstand ✓
- 58 - Tilstand 12 volt batteri ✓

**Hjul, dekk, felg**

- 65 - Dekk ✓
- 66 - Felg **R**
- 67 - Ekstra hjulsett **R**
- 68 - Hjullager ✓

**Styring**

- 71 - Ratt, rattaksel, ledd ✓
- 72 - Styresnekke, tannstang ✓
- 73 - Styrestag/ledd ✓
- 74 - Styreservo ✓

**Hjuloppheng**

- 75 - Støtdempere ✓
- 76 - Stabilisator ✓
- 77 - Fjærer / fjærbein ✓
- 78 - Opphengs- / bærearmer foraksel ✓
- 79 - Opphengs- / bærearmer bakaksel ✓
- 80 - Travers ✓



5328077

## Karosseri

|                                |   |
|--------------------------------|---|
| 81 - Frontrute                 | O |
| 82 - Siderute/bakrute          | O |
| 83 - Dør-/panseråpner          | ✓ |
| 84 - Lås                       | ✓ |
| 85 - Takluke/Panoramatak       | ✓ |
| 86 - Lakk / karosseri utvendig | R |
| 87 - Utvendig speil            | ✓ |
| 88 - Underside                 | ✓ |
| 89 - Understellsnummer         | ✓ |
| 90 - Tilhengerfeste            | ✓ |

## Interiør

|                             |   |
|-----------------------------|---|
| 91 - Dashbord / midtkonsoll | ✓ |
| 92 - Luftdyse kupé          | ✓ |
| 93 - Taktrekk               | ✓ |
| 94 - Solskjerm              | ✓ |
| 95 - Innvendig speil        | ✓ |
| 96 - Dørtrekk               | ✓ |
| 97 - Døråpning              | O |
| 98 - Seter                  | ✓ |
| 99 - Bilbelte               | ✓ |
| 100 - Gulvmatter/-teppe     | ✓ |
| 101 - Bagasjeromstildekning | R |
| 102 - Laste-/bagasjerom     | ✓ |
| 103 - Interiør generelt     | R |



5328077

**Måleverdier**

| Ref.Id | Punkt                              | Fråse  | Måleverdi                                      |
|--------|------------------------------------|--|--|
| 3.1    | Nøkler / Utstyr                    | Antall nøkler:   | 2 stk  |
| 6.1    | Bremsekiver                        | Min. bremsekivetykkelse før utskifting<br>foran:       | 23,00 mm                                       |
| 6.2    |                                    | Bremsekivetykkelse VF                                  | 23,40 mm                                       |
| 6.3    |                                    | Bremsekivetykkelse HF                                  | 23,40 mm                                       |
| 6.4    |                                    | Min. bremsekivetykkelse før utskifting bak:            | 10,00 mm                                       |
| 6.5    |                                    | Bremsekivetykkelse VB                                  | 10,20 mm                                       |
| 6.6    |                                    | Bremsekivetykkelse HB                                  | 10,20 mm                                       |
| 9.1    | Bremsevirkning                     | Bremsevirkning, VF                                     | 120,00   |
| 9.2    |                                    | Bremsevirkning, HF                                     | 150,00   |
| 9.3    |                                    | Bremsevirkning, VB                                     | 120,00   |
| 9.4    |                                    | Bremsevirkning, HB                                     | 150,00   |
| 30.1   | Kjølevæske                         | Kjølevæskens frysepunkt, frostsikker ned til<br>minus: | 40 °C  |
| 37.1   | Registerreim                       |  | Bilen har registerkjede                        |
| 50.1   | Varmeapparat / klimaanlegg<br>(AC) | Temperatur på luft inn i klimaanlegg                   | 20 °C  |
| 50.2   |                                    | Temperatur på luft ut av klimaanlegg                   | 5 °C   |
| 55.1   | Ladespenning generator             | Ladespenning med last (V)                              | 13,60 volt                                     |
| 55.2   |                                    | Ladespenning uten last (V)                             | 13,80 volt                                     |
| 58.1   | Tilstand 12 volt batteri           |  | Ikke målt grunnet<br>manglende tilgjengelighet |
| 65.1   | Dekk                               | Mønsterdybde VF  | 3,50 mm  |
| 65.2   |                                    | Mønsterdybde HF  | 3,50 mm  |
| 65.3   |                                    | Mønsterdybde VB  | 3,50 mm  |
| 65.4   |                                    | Mønsterdybde HB  | 3,50 mm  |
| 65.5   |                                    | Bilen er utrustet med:                                 | Piggfrie vinterdekk                            |
| 66.1   | Felg                               | Felg montert på bilen:                                 | Lettmetallfelg                                 |
| 67.1   | Ekstra hjulsett                    | Mønsterdybde   | 5,50 mm  |
| 67.2   |                                    | Mønsterdybde   | 5,50 mm  |
| 67.3   |                                    | Mønsterdybde   | 5,50 mm  |
| 67.4   |                                    | Mønsterdybde   | 5,50 mm  |
| 67.5   |                                    | Ekstra hjulsett er utrustet med:                       | Sommerdekk                                     |
| 67.6   |                                    | Felg på ekstra hjulsett:                               | Lettmetallfelg                                 |

## Bilder og vedlegg

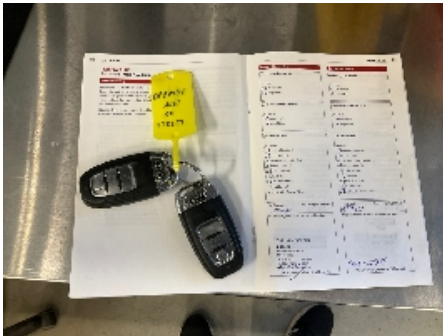

1. Service/ Dokum.



2. Service/ Dokum.

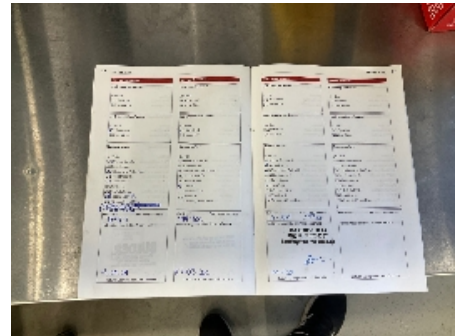

3. Service/ Dokum.



4. Høyre forskjerm



5. Høyre forskjerm



6. Støtfanger foran



7. Støtfanger foran



8. Støtfanger foran



9. Lys



10. Lakk / karosseri utvendig



11. Lakk / karosseri utvendig

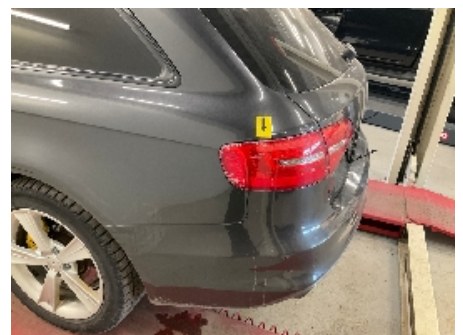

12. Lys



13. Lys



14. Lys



15. Lys



16. Lakk / karosseri utvendig



17. Lakk / karosseri utvendig



18. Grill



19. Høyre bakskjerm



20. Høyre bakskjerm



21. Lys



22. Lys



23. Lakk / karosseri utvendig



24. Lakk / karosseri utvendig





25. Lakk / karosseri utvendig

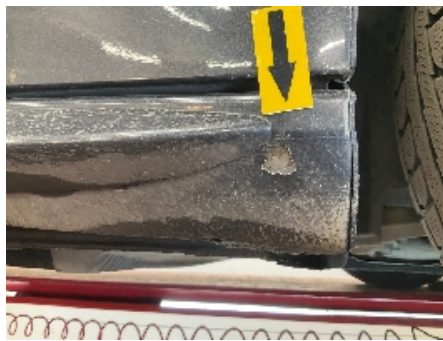

26. Lakk / karosseri utvendig



27. Høyre kanal



28. Høyre kanal



29. Felg



30. Venstre bakdør

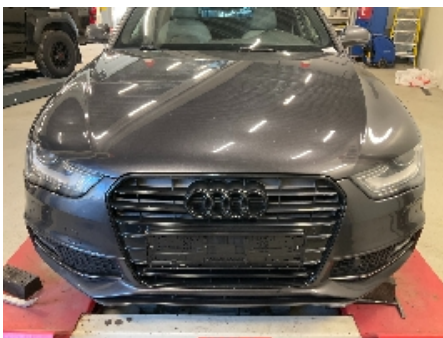

31. Generelt



32. Generelt



33. Generelt



34. Generelt



35. Generelt



36. Generelt



5328077



37. Generelt



38. Generelt



39. Generelt



40. Generelt



41. Generelt



42. Generelt



43. Generelt



44. Generelt

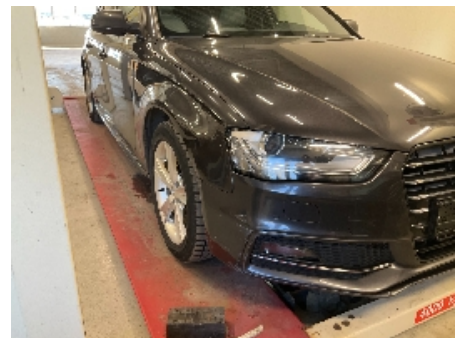

45. Generelt



46. Generelt



47. Generelt



48. Generelt



49. Generelt



50. Generelt



51. Generelt



52. Generelt



53. Generelt



54. Generelt



55. Generelt



56. Generelt



57. Generelt



58. Generelt



59. Generelt



60. Generelt



5328077



**61. Generelt**



**62. Generelt**



**63. Generelt**



**64. Generelt**



**65. Generelt**



**66. Generelt**



5328077

## Leveransebetingelser

### 1. Testrapporten

Testrapporten inneholder identifikasjon av kjøretøy og kunde samt beskrivelse av testens omfang med måleresultater der det foreligger.

### 2. Bedømming-vurderingsdefinisjon

Forklaring til bokstavkodene som benyttes ved PDF rapport:

V = Normalt. Tilstand vurdert «normal» iht. kjøretøyets alder og kjørelengde

R = Reparasjon. Anbefaler utbedring iht. kontrollpunkt

O = Opplysning. Informasjon iht. kontrollpunkt og/eller kjøretøy

S = Skiftet. Kontrollpunkt inkl. komponentskifte

J = Justert. Kontrollpunkt inkl. justering

I = Ikkeutført. Kontrollpunkt ikke vurdert

### 3. Gjennomføring av test.

Test utføres på et NAF Senter hvis ikke annet er beskrevet.

### 4. Eiendomsrett

Testens resultat tilhører NAFs kunde. Kundens navn er registrert på side 1 i testrapporten, og eventuelle henvendelser i forbindelse med testen må utføres av registrert kunde. Testresultatene leveres ikke ut til andre uten samtykke fra NAFs kunde.

### 5. Demontering

NAF demonterer ikke for kontroll/vurdering, og kan dermed ikke påpeke feil som kun avdekkes ved demontering. Dersom NAF oppdager avvik der det trengs demontering for kontroll/vurdering, vil dette anmerkes i testrapporten.

### 6. Prøvekjøring, periodiske feil og fremtidige problemer

NAF anmerker kun feil og avvik som oppdages på testtidspunktet. Periodiske feil/avvik kan forekomme uten at dette avdekkes pga. manglende symptom(fremtredelse) ved testtidspunktet. Det er ikke mulig å forutse fremtidige problemer, feil eller avvik.

NAF prøvekjører bilen kun i begrenset grad.

### 7. Avlesing av elektronisk lagrede feilkoder via kjøretøyets OBD kontakt

NAF leser feilkoder på de elektroniske styresystemene som bilprodusenten har gitt tilgang til. Tilgang kan variere mellom ulike bilmerker og modeller og systemene leses med det testutstyret som benyttes av NAF. Det skilles ikke mellom permanente og periodiske feilkoder. NAF kan ikke påvise avvik i bilens oppgitte kilometerstand ved hjelp av diagnose.

### 8. NAFs ansvar

NAF har vurdert alle kontrollpunkter i den aktuelle testrapporten i henhold til NAFs definisjoner og retningslinjer. Kontrollpunkter som ikke omtales i rapporten er ikke inkludert eller vurdert.

Feil/avvik som avdekkes i etterkant av testen, kan ikke lastes NAF uten at det dokumenteres at følgende kumulative vilkår foreligger:

- feil/avvik må anses å ha foreligget ved testtidspunktet
- feil/avvik kan avdekkes etter gjeldende definisjoner og retningslinjer (innhold) av kontrollpunkt ved testtidspunktet
- feil/avvik kan avdekkes ved benyttet testutstyr i NAF ved testtidspunktet
- feil/avvik kan avdekkes ved gjeldende testforutsetninger ved testtidspunktet
- feil/avvik medfører konsekvenstap
- NAF har opptrådt uaktsomt ved testtidspunktet

### 9. Klageadgang næringsmarked

Testens resultat tilhører NAFs kunde. Kundens navn er registrert på side 1 i testrapporten. Ved eventuelle uoverensstemmelser i forbindelse med levert dokumentasjon, skal kunde ta dette opp med NAF. NAF er forretningsmessig leverandør til kunde og forholder seg kun til denne avtalepart.

Alle reklamasjoner må være NAF i hende skriftlig senest 10 dager etter at testen er utført.

### 10. Reklamasjonsansvaret til NAF

Ved uoverensstemmelse mellom tekst og bilder i testrapport og ett av disse viser riktig tilstand, er feilen ikke reklamasjonsgrunn.

NAF AS er ikke ansvarlig for feil i opplysninger som er hentet elektronisk fra 3.-part.

NAF AS kan kreve at bilen stilles til disposisjon for kontroll.

Ved reklamasjon kan NAF AS forlange å få mulighet til å reparere på eget verksted.

Hvis kjøper starter reparasjon på annet verksted uten skriftlig godkjenning fra NAF AS bortfaller retten til å kreve utgiften refundert av NAF AS.

Ved reparasjon på kjøpers verksted beregnes priser etter NAF AS sine innkjøpspriser (Meca eller tilsvarende) og selvkost på timepris. Benyttes DBS-systemet som grunnlag for delepriser benyttes importørpriser uten fraktpåslag.

Arbeidstidsettes iht. Haynes Pro med faktor 1

Diagnoserapport vedlegges der kunden har bestilt dette. Diagnoserapporten betraktes som en del av testrapporten.

Reklamasjonskravets størrelse er under alle omstendigheter oppad begrenset til prisen på testen, med mindre noe annet er særskilt avtalt.

NAF AS anbefaler at budgivere selv inspiserer objektet.



# Feilkodeutlesing

Analyse av kjøretøyets systemer

|                  |                        |
|------------------|------------------------|
| <b>Reg.nr</b>    | <b>VIN</b>             |
| DP87943          | WAUZZZ8K4DA144235      |
| <b>Årsmodell</b> | <b>Merke/Modell</b>    |
| 11-16            | A4 1.8i 16V TFSI Avant |
| <b>Motorkode</b> | <b>Km</b>              |
| CJEB             | 174 163                |

## Utført med feil (16)

| System                  | Feilkoder og Beskrivelse |  |
|-------------------------|--------------------------|--|
|                         | P0068                    | Air-mass sensor/MAP sensor + throttle valve position—Signals implausible among one another |
| Brake electronics       | 1771                     | Headlight leveling ECU—Read out trouble code memory.                                       |
| Diagn. interface bus    | 3041<br>384              | Energy-saving mode—Function ACTIVE<br>Optical data bus—Function faulty.                    |
| Engine electronics I    |                          |  |
| Information electronics | 862                      | ANTENNA FOR NAVIGATION (GPS)-R50/R52—FAULTY ANTENNA PERFORMANCE                            |
| Pass. door electronics  | 920                      | HEATED EXTERIOR MIRROR—Function faulty.  |

## Utført uten feil (0)

Ingen uten feil funnet