



5371270

NAF Bruktbiltest

Testdato
01.04.2025



Kunde

Navn	Auksjonen.no Co/Santander	Kontaktperson	
Medlemsnummer	95140190	Navn	Auksjonen.no Co/Santander
Adresse	Døvleveien 23	Telefon	33300540
Postnummer og -sted	3170 SEM	E-post	
Telefon	33300540		
Ekstern referanse	479705		



Kjøretøy

Bilmerke	Volkswagen	Motorstørrelse	1968 cm ³
Modell	TRANSPORTER	Motoreffekt	110 kW
Type	7J0	Aksler i drift	2
Registreringsnr.	DR25482	Drivstofftype	Diesel
Understellsnr.	WV1ZZZ7HZHH125445	Kjøretøygruppe	315
Km.stand.	147387	Bruktimportert	Nei
Farge	Hvit	Registreringsår	2017
Karosseritype	Integrert førerhus	Registrert første gang	13.03.2017
		Frist for neste EU kontroll	03.03.2027



Informasjon

NAF Bruktbiltest (BBT) er en uavhengig vurdering av kjøretøyets tekniske tilstand iht. definerte kontrollpunkter. De aktuelle kontrollpunktene fremkommer i testen og vurderes / bedømmes etter NAF sine definisjoner og retningslinjer som også hensyntar bilens alder og km-stand.

NAF anmerker kun feil, mangler og avvik som avdekkes på testtidspunktet. Forutsetninger for utført test er angitt på side 2 i denne rapporten. NAF demonterer ikke for kontroll. Det kan være indikasjon knyttet til tekniske forhold som krever ytterligere utredning for å kunne fastslå omfang. Det kan også være periodiske feil som ikke kan avdekkes på testtidspunktet. Se utfyllende leveransebeskrivelse side 6.

NAF Bruktbiltest er utført på oppdrag av bilforhandler. Alle henvendelser til testen og øvrige forhold til bilens tekniske tilstand må avklares mellom kjøper av bilen og bilforhandler testen er utstedt til.



5371270

Testresultater

Ref.Id	Repareres	Resultat	Beskrivelse
1.1	Kjøreegenskaper	Ratt ut av midtstilling	
3.5	Nøkler / Utstyr	Nøkkel/er mangler	
17.11	Lys	Skadet lykteglass:	Midtre bremselys
19.2	Refleks	Skade på refleks:	Høyre side
28.1	Utvendig tilstand motor	Oljekkasje på motor - rengjør før nærmere kontroll	
48.1	Oppvarmet bakrute	Oppvarmet bakrute virker ikke:	
51.6	Vindusvisker, spylar (foran/bak)	Dårlig viskerblad:	Bakrute
51.7		Vinduspusserarm eller blad er defekt / mangler	Bakrute
51.10		Spylerdyse feil innstilt:	Bakrute
52.1	Lyktespyler / Visker	Spyler virker ikke:	Venstre side, Høyre side
65.7	Dekk	Piggdekk med vesentlig avvik (over 50%) i antall pigger:	Venstre foran, Høyre foran
67.17	Ekstra hjulsett	Ekstra hjulsett mangler	
82.8	Siderute/bakrute	Skade på rute:	Bakrute
83.14	Dør-/panseråpner	Feil med utvendig åpner:	Bakluke/-dør
84.4	Lås	Feil ved låsesylinder	Bakluke/-dør
86.3	Lakk / karosseri utvendig	Skadet:	Støtfanger foran, Tak, Høyre bakdør, Støtfanger bak
86.8		Rustangrep:	Bakluke, Venstre bakskjerm, Høyre bakskjerm
86.11		Steinsprut/lakksår	Panser
87.5	Utvendig speil	Skade på speilramme / -hus	Høyre side
88.2	Underside	Skadet/løst plastdeksel:	Høyre side midten
98.2	Seter	Misfarget/skittent:	Høyre foran, Venstre foran
98.3		Hull/rift gjennom setetrekk:	Venstre foran, Høyre foran

Ref.Id	Opplysning	Resultat	Beskrivelse
4.12	Service/ Dokum.	Bilen har digital servicebok, denne er ikke kontrollert av NAF	
6.16	Bremseskiver	Overflaterust eller mindre enn 25% av overflaten rustet	Begge sider foran
6.17		Overflaterust eller mindre enn 50% av overflaten rustet	Begge sider bak
23.4	Full systemskann	Det finnes feilkoder, se rapport	
23.6		Etter avtale med kunde er feilkode/r slettet, feilsøking må påregnes dersom feilkode dukker opp igjen	



5371270

Ref.Id	Opplysning	Resultat	Beskrivelse
45.19	Instrumenter	Instrumentspråk er annet enn skandinavisk/engelsk/tysk	
60.7	Tilleggsvarmer / parkeringsvarmer	Ikke funksjonsprøvd	
102.8	Laste-/bagasjerom	Lasterom har spesialinnredning	

Servicehistorikk

Bilen mangler instruksjonsbok/mappe

Testforhold

Maks hastighet ved prøvekjøring	60 km/t
Utetemperatur ved prøvekjøring	10 °C
Føreforhold ved prøvekjøring	Tørt
Bilen ble prøvekjørt:	Driftsvarm motor
Frist for neste EU kontroll	04.03.2027



5371270

Prøvekjøring

1 - Kjøreegenskaper

R**Generell informasjon**

3 - Nøkler / Utstyr

R

4 - Service/ Dokum.

O**Bremser**

5 - Bremsbelegg

✓

6 - Bremseskiver

O

8 - Parkeringsbrems

✓

10 - Bremsvæsknivå

✓

12 - Bremsørør

✓

13 - Bremseslanger

✓

14 - Bremskraftforsterker

✓

15 - Brems pedal

✓

Lys og signaler

17 - Lys

R

19 - Refleks

R

20 - Lyd / lyssignaler

✓

21 - Varsellamper

✓

22 - Varsellamper utvidet

✓

e-Diagnose

23 - Full systemskann

O**Motor**

27 - Motor virkemåte

✓

28 - Utvendig tilstand motor

R

29 - Oljenivå motor

✓

30 - Kjølevæske

✓

31 - Kjølevifte

✓

32 - Kjølesystem

✓

33 - Eksosanlegg

✓

35 - Motorfester

✓

36 - Drivstofftank, rør, slange

✓

37 - Registerreim

✓

Drivverk

38 - Clutch

✓

39 - Girkasse (manuell)

✓

41 - Differensial

✓

42 - Drivaksler

✓

43 - Mellomaksler

✓

Elektriske anlegg

44 - Instrument belysning

✓

45 - Instrumenter

O

47 - Elektrisk vindusheis

✓

48 - Oppvarmet bakrute

R

49 - Kupevifte

✓

50 - Varmeapparat / klimaanlegg (AC)

✓

51 - Vindusvisker, spyler (foran/bak)

R

52 - Lyktespyler / Visker

R

53 - Sentrallås

✓

54 - Setevarmer

✓

55 - Ladespenning generator

✓

56 - Drivrem generator

✓

57 - Batteri ytre tilstand

✓

58 - Tilstand 12 volt batteri

✓

59 - Tilhengerkontakt

✓

60 - Tilleggsvarmer / parkeringsvarmer

O**Hjul, dekk, felg**

65 - Dekk

R

66 - Felg

✓

Hjul, dekk, felg

67 - Ekstra hjulsett

R

68 - Hjullager

✓

69 - Reserverhjul / dekkreparasjonssett

✓

Styring

71 - Ratt, rattaksel, ledd

✓

72 - Styresnekke, tannstang

✓

73 - Styrestag/ledd

✓

74 - Styreservo

✓



5371270

Hjuloppheng

75 - Støtdempere	✓
76 - Stabilisator	✓
77 - Fjærer / fjærbein	✓
78 - Opphengs- / bærearmer foraksel	✓
79 - Opphengs- / bærearmer bakaksel	✓
80 - Travers	✓

Karosseri

81 - Frontrute	✓
82 - Siderute/bakrute	R
83 - Dør-/panseråpner	R
84 - Lås	R
86 - Lakk / karosseri utvendig	R
87 - Utvendig speil	R
88 - Underside	R
89 - Understellsnummer	✓
90 - Tilhengerfeste	✓

Interiør

91 - Dashbord / midtkonsoll	✓
92 - Luftdyse kupé	✓
93 - Taktrekk	✓
94 - Solskjerm	✓
95 - Innvendig speil	✓
96 - Dørtrekk	✓
97 - Døråpning	✓
98 - Seter	R
99 - Bilbelte	✓
100 - Gulvmatter/-teppe	✓
102 - Laste-/bagasjerom	O
103 - Interiør generelt	✓
104 - Varseltrekant	✓



5371270

Måleverdier

Ref.Id	Punkt	Fråse	Måleverdi
3.1	Nøkler / Utstyr	Antall nøkler:	1 stk
6.1	Bremsekiver		Kontrollert visuelt
30.1	Kjølevæske	Kjølevæskens frysepunkt, frostsikker ned til minus:	45 °C
37.1	Registerreim	Bilfabrikanten anbefaler under normale forhold skifte ved km:	210000
37.2		eller ved, måneder:	Ikke oppgitt av produsent
50.1	Varmeapparat / klimaanlegg (AC)	Temperatur på luft inn i klimaanlegg	22 °C
50.2		Temperatur på luft ut av klimaanlegg	5 °C
55.1	Ladespenning generator	Ladespenning med last (V)	14,60 volt
55.2		Ladespenning uten last (V)	15,10 volt
58.1	Tilstand 12 volt batteri	Referanseverdi norm:	EN
58.2		Referanseverdi kaldstart-kapasitet:	800 ampere
58.3		Målt kaldstart-kapasitet:	573 ampere
65.1	Dekk	Mønsterdybde VF	6,00 mm
65.2		Mønsterdybde HF	6,00 mm
65.3		Mønsterdybde VB	7,00 mm
65.4		Mønsterdybde HB	7,00 mm
65.5		Bilen er utrustet med:	Vinterdekk m/pigg
66.1	Felg	Felg montert på bilen:	Lettmetallfelg
67.1	Ekstra hjulsett		Ikke målt grunnet manglende tilgjengelighet

Bilder og vedlegg



1. Generelt



2. Generelt



3. Generelt



4. Generelt



5. Generelt



6. Generelt



7. Generelt



8. Generelt



9. Generelt



10. Generelt



11. Generelt



12. Generelt



5371270



13. Generelt



14. Generelt



15. Generelt



16. Generelt



17. Generelt



18. Generelt



19. Lakk / karosseri utvendig



20. Lakk / karosseri utvendig



21. Lakk / karosseri utvendig



22. Lakk / karosseri utvendig



23. Lakk / karosseri utvendig



24. Lakk / karosseri utvendig



5371270



25. Siderute/bakrute



26. Siderute/bakrute



27. Lys



28. Lakk / karosseri utvendig



29. Lakk / karosseri utvendig



30. Lakk / karosseri utvendig



31. Refleks

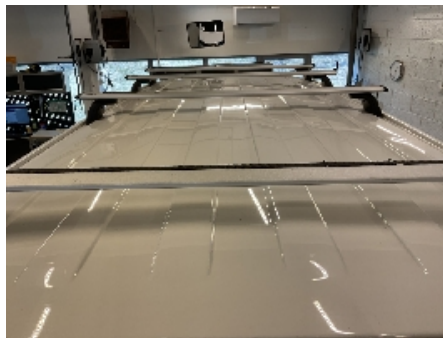

32. Lakk / karosseri utvendig



33. Seter



34. Seter



35. Generelt



36. Generelt

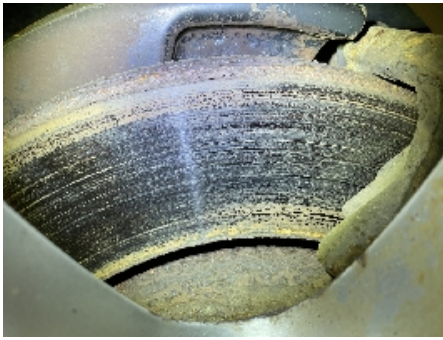

37. Generelt



38. Generelt



39. Lakk / karosseri utvendig



40. Lakk / karosseri utvendig



41. Generelt



42. Generelt



43. Generelt



44. Generelt



45. Underside



46. Utvendig tilstand motor



47. Lakk / karosseri utvendig



48. Utvendig speil



5371270

Leveransebetingelser

1. Testrapporten

Testrapporten inneholder identifikasjon av kjøretøy og kunde samt beskrivelse av testens omfang med måleresultater der det foreligger.

2. Bedømming-vurderingsdefinisjon

Forklaring til bokstavkodene som benyttes ved PDF rapport:

V = Normalt. Tilstand vurdert «normal» iht. kjøretøyets alder og kjørelengde

R = Reparasjon. Anbefaler utbedring iht. kontrollpunkt

O = Opplysning. Informasjon iht. kontrollpunkt og/eller kjøretøy

S = Skiftet. Kontrollpunkt inkl. komponentskifte

J = Justert. Kontrollpunkt inkl. justering

I = Ikkeutført. Kontrollpunkt ikke vurdert

3. Gjennomføring av test.

Test utføres på et NAF Senter hvis ikke annet er beskrevet.

4. Eiendomsrett

Testens resultat tilhører NAFs kunde. Kundens navn er registrert på side 1 i testrapporten, og eventuelle henvendelser i forbindelse med testen må utføres av registrert kunde. Testresultatene leveres ikke ut til andre uten samtykke fra NAFs kunde.

5. Demontering

NAF demonterer ikke for kontroll/vurdering, og kan dermed ikke påpeke feil som kun avdekkes ved demontering. Dersom NAF oppdager avvik der det trengs demontering for kontroll/vurdering, vil dette anmerkes i testrapporten.

6. Prøvekjøring, periodiske feil og fremtidige problemer

NAF anmerker kun feil og avvik som oppdages på testtidspunktet. Periodiske feil/avvik kan forekomme uten at dette avdekkes pga. manglende symptom(fremtredelse) ved testtidspunktet. Det er ikke mulig å forutse fremtidige problemer, feil eller avvik.

NAF prøvekjører bilen kun i begrenset grad.

7. Avlesing av elektronisk lagrede feilkoder via kjøretøyets OBD kontakt

NAF leser feilkoder på de elektroniske styresystemene som bilprodusenten har gitt tilgang til. Tilgang kan variere mellom ulike bilmerker og modeller og systemene leses med det testutstyret som benyttes av NAF. Det skilles ikke mellom permanente og periodiske feilkoder. NAF kan ikke påvise avvik i bilens oppgitte kilometerstand ved hjelp av diagnose.

8. NAFs ansvar

NAF har vurdert alle kontrollpunkter i den aktuelle testrapporten i henhold til NAFs definisjoner og retningslinjer. Kontrollpunkter som ikke omtales i rapporten er ikke inkludert eller vurdert.

Feil/avvik som avdekkes i etterkant av testen, kan ikke lastes NAF uten at det dokumenteres at følgende kumulative vilkår foreligger:

- feil/avvik må anses å ha foreligget ved testtidspunktet
- feil/avvik kan avdekkes etter gjeldende definisjoner og retningslinjer (innhold) av kontrollpunkt ved testtidspunktet
- feil/avvik kan avdekkes ved benyttet testutstyr i NAF ved testtidspunktet
- feil/avvik kan avdekkes ved gjeldende testforutsetninger ved testtidspunktet
- feil/avvik medfører konsekvenstap
- NAF har opptrådt uaktsomt ved testtidspunktet

9. Klageadgang næringsmarked

Testens resultat tilhører NAFs kunde. Kundens navn er registrert på side 1 i testrapporten. Ved eventuelle uoverensstemmelser i forbindelse med levert dokumentasjon, skal kunde ta dette opp med NAF. NAF er forretningsmessig leverandør til kunde og forholder seg kun til denne avtalepart.

Alle reklamasjoner må være NAF i hende skriftlig senest 10 dager etter at testen er utført.

10. Reklamasjonsansvaret til NAF

Ved uoverensstemmelse mellom tekst og bilder i testrapport og ett av disse viser riktig tilstand, er feilen ikke reklamasjonsgrunn.

NAF AS er ikke ansvarlig for feil i opplysninger som er hentet elektronisk fra 3.-part.

NAF AS kan kreve at bilen stilles til disposisjon for kontroll.

Ved reklamasjon kan NAF AS forlange å få mulighet til å reparere på eget verksted.

Hvis kjøper starter reparasjon på annet verksted uten skriftlig godkjenning fra NAF AS bortfaller retten til å kreve utgiften refundert av NAF AS.

Ved reparasjon på kjøpers verksted beregnes priser etter NAF AS sine innkjøpspriser (Meca eller tilsvarende) og selvkost på timepris. Benyttes DBS-systemet som grunnlag for delepriser benyttes importørpriser uten fraktpåslag.

Arbeidstidsettes iht. Haynes Pro med faktor 1

Diagnoserapport vedlegges der kunden har bestilt dette. Diagnoserapporten betraktes som en del av testrapporten.

Reklamasjonskravets størrelse er under alle omstendigheter oppad begrenset til prisen på testen, med mindre noe annet er særskilt avtalt.

NAF AS anbefaler at budgivere selv inspiserer objektet.

NAF SEM
Døvleveien 23
3170 SEM
Telefon:
Fax:
E-mail:
Website:



1. apr. 2025

Køretøj: Volkswagen Transp.T6 2.0 16V TDI Multivan 4Motion
Motorkode: CXHA
Produktionsår: 15-19
Kilometerstand:
Registrering Nr:
VIN:
Testet: 1. apr. 2025 12:58:33

Fejlkode

OBD	OBD	0 Fejl
Drivlinje	Motorelektronik 1	2 Fejl
Fejlkode: 30540 Gasspjældspotentiometer Uplausibelt signal.		
Fejlkode: 25126 CAN-bus-forbindelse til ABS/ESP-styreenhed Modtaget ugyldige data.		
bremsesystem	Bremseelektronik	0
Passiv sikkerhed	Airbag	0
Passiv sikkerhed	Nødopkaldssystem/telematiksystem	ikke tilgængelig
Termostyring	Varme/klimaanlæg	0
Termostyring	Parkerings-/tilskudsvarmer	3 Fejl

Fejlkode: 56
Ingen flammedannelse
Flammedannelse ophørt med at fungere.

Fejlkode: 2
Ingen flammedannelse
Flammedannelse ophørt med at fungere.

Fejlkode: 47
Parkerings-/tilskudsvarmer
Flammeafbrydelse
Hella Gutmann Solutions GmbH

Termostyring	Tilskudsvarmer	ikke tilgængelig
Førerassistentsystem	Radarsensor adaptiv fartpilot	0
Førerassistentsystem	Vognbaneskiftassistent	ikke tilgængelig
Førerassistentsystem	Parkeringsensor 2	0
Førerassistentsystem	Bak-/360 graders kamerasystem	ikke tilgængelig
Førerassistentsystem	Fjernlysassistent	ikke tilgængelig
Komfort	Diagnose-interface-bus	0
Komfort	Gateway-elektronik 1	2 Fejl

Fejlkode: 3301
Tilbage melding lukketilstand førerdør
Funktion ukorrekt.

Fejlkode: 975
Elbagrude Z1
Funktion ukorrekt.

Komfort	Batteriregulering	0
Komfort	Kombiinstrument	0
Komfort	Lygtenivellering	1 Fejl

Fejlkode: 5256213
Køretøjsniveauføler til venstre
Afbrydelse/kortslutning til plus

Komfort	Lysstyring venstre 2	ikke tilgængelig
Komfort	Lysstyring højre 2	ikke tilgængelig
Komfort	Dørelektronik BV	ikke tilgængelig
Komfort	Dørelektronik BH	ikke tilgængelig
Komfort	Bagklapselektronik	ikke tilgængelig
Komfort	Sædejustering fører	ikke tilgængelig
Komfort	Betjenings-/infodisplay Tag	0
Komfort	Telefon-/mobilforberedelse	ikke tilgængelig
Komfort	Anhængerfunktion	0
Komfort	Specialfunktion	ikke tilgængelig

Gearkasse	Gearelektronik	ikke tilgængelig
Gearkasse	Firhjulselektronik	0
Tyverisikring	Startspærre	0
Undervogn	Hjuldæmpningselektronik	ikke tilgængelig
Styretøj	Ratvinkel	0
Infotainmentsystem	Mediaplayer 3	ikke tilgængelig
Infotainmentsystem	Sound-system	ikke tilgængelig
Infotainmentsystem	Tv-tuner	ikke tilgængelig
Infotainmentsystem	Sprogforstærkning	ikke tilgængelig
Infotainmentsystem	Informationselektronik	0