



5431916

# NAF Bruktbiltest

**Testdato**  
29.04.2025



## Kunde

<b>Navn</b>	Auksjonen.no As	<b>Kontaktperson</b>	
<b>Medlemsnummer</b>	94448735	<b>Navn</b>	Auksjonen.no As
<b>Adresse</b>	Døvleveien 23	<b>Telefon</b>	33300540
<b>Postnummer og -sted</b>	3170 SEM	<b>E-post</b>	
<b>Telefon</b>	33300540		
<b>Ekstern referanse</b>	487992		



## Kjøretøy

<b>Bilmerke</b>	Porsche	<b>Motorstørrelse</b>	2967 cm <sup>3</sup>
<b>Modell</b>	CAYENNE DIESEL	<b>Motoreffekt</b>	176 kW
<b>Type</b>	92A	<b>Aksler i drift</b>	2
<b>Registreringsnr.</b>	BS78127	<b>Drivstofftype</b>	Diesel
<b>Understellsnr.</b>	WP1ZZZ92ZBLA34539	<b>Kjøretøygruppe</b>	101
<b>Km.stand.</b>	211696	<b>Bruktimportert</b>	Ja
<b>Farge</b>	Svart	<b>Registreringsår</b>	2011
<b>Karosseritype</b>	Stasjonsvogn	<b>Registrert første gang</b>	24.05.2011
		<b>Frist for neste EU kontroll</b>	26.06.2025



## Informasjon

NAF Bruktbiltest (BBT) er en uavhengig vurdering av kjøretøyets tekniske tilstand iht. definerte kontrollpunkter. De aktuelle kontrollpunktene fremkommer i testen og vurderes / bedømmes etter NAF sine definisjoner og retningslinjer som også hensyntar bilens alder og km-stand.

NAF anmerker kun feil, mangler og avvik som avdekkes på testtidspunktet. Forutsetninger for utført test er angitt på side 2 i denne rapporten. NAF demonterer ikke for kontroll. Det kan være indikasjon knyttet til tekniske forhold som krever ytterligere utredning for å kunne fastslå omfang. Det kan også være periodiske feil som ikke kan avdekkes på testtidspunktet. Se utfyllende leveransebeskrivelse side 6.

NAF Bruktbiltest er utført på oppdrag av bilforhandler. Alle henvendelser til testen og øvrige forhold til bilens tekniske tilstand må avklares mellom kjøper av bilen og bilforhandler testen er utstedt til.



5431916

**Testresultater**

Ref.Id	Repareres	Resultat	Beskrivelse
17.12	Lys	Krakerert lykteglass	Venstre sideblinklys
28.1	Utvendig tilstand motor	Oljekkasje på motor - rengjør før nærmere kontroll	
33.6	Eksosanlegg	Løst varmedeksel:	Bakre eksospotte
51.5	Vindusvisker, spyer (foran/bak)	Spylerdyse skadet/feil innstilt:	Venstre foran, Høyre foran
65.6	Dekk	Dekk er skjevlitt:	Venstre bak, Høyre bak
66.8	Felg	Vesentlig ripe / hakk inn til grunnmaterialet:	Venstre bak
69.6	Reservehjul / dekkreparasjonssett	Dekkreparasjonssett, holdbarhetsdato har utløpt	
86.4	Lakk / karosseri utvendig	Skadet:	Høyre bakdør
86.7		Lakkbærer	Tak
86.8		Rust / korrosjon i innvendig kant:	Venstre bakdør
86.12		Steinsprut/lakksår	Venstre fordør, Venstre bakdør
86.14		Lakkslipp/flassing	Støtfanger foran
92.1	Luftdyse kupé	Luftdyse skadet:	Midten foran
97.1	Døråpning	Sår eller skade:	Venstre fordør, Høyre bakdør
101.3	Bagasjeromstildekning	Mangler:	

Ref.Id	Opplysning	Resultat	Beskrivelse
6.16	Bremsekiver	Overflaterust eller mindre enn 25% av overflaten rustet	Begge sider foran
6.17		Overflaterust eller mindre enn 50% av overflaten rustet	Begge sider bak
10.3	Bremsevæsknivå	Bremsevæskebeholder ikke tilgjengelig for kontroll	
17.29	Lys	Krakerert lykteglass	Venstre baklys, Høyre baklys
23.4	Full systemskann	Det finnes feilkoder, se rapport	
23.6		Etter avtale med kunde er feilkode/r slettet, feilsøking må påregnes dersom feilkode dukker opp igjen	
29.12	Oljenivå motor	Bilen er ikke utstyrt med peilepinne, oljenivå er ikke kontrollert	
59.7	Tilhengerkontakt	* Adapter er montert. Ikke tatt av for inspeksjon	
60.7	Tilleggsvarmer / parkeringsvarmer	Ikke funksjonsprøvd	
66.10	Felg	Ripe/slitasje på felg	
67.27	Ekstra hjulsett	Ripe/slitasje	



5431916

Ref.Id	Opplysning	Resultat	Beskrivelse
81.9	Frontrute	Noe steinsprut	
86.18	Lakk / karosseri utvendig	Diverse småbulker/lakkriper	
88.13	Underside	Stedvis rustdannelser i vognbunn/understell	
90.10	Tilhengerfeste	Låsemekanisme er ikke funksjonsprøvd	

### Servicehistorikk

Servicehistorikk er vedlagt

### Testforhold

<b>Maks hastighet ved prøvekjøring</b>	60 km/t
<b>Utetemperatur ved prøvekjøring</b>	15 °C
<b>Føreforhold ved prøvekjøring</b>	Tørt
<b>Bilen ble prøvekjørt:</b>	Driftsvarm motor
<b>Frist for neste EU kontroll</b>	27.06.2025



5431916

**Prøvekjøring**

1 - Kjøreegenskaper ✓

**Generell informasjon**

3 - Nøkler / Utstyr ✓

4 - Service/ Dokum. ✓

**Bremser**

5 - Bremsbelegg ✓

6 - Bremseskiver ○

8 - Parkeringsbrems ✓

10 - Bremsevæsknivå ○

12 - Bremsørør ✓

13 - Bremseslanger ✓

14 - Bremskraftforsterker ✓

15 - Bremsedal ✓

**Lys og signaler**

17 - Lys R

19 - Refleks ✓

20 - Lyd / lyssignaler ✓

21 - Varsellamper ✓

22 - Varsellamper utvidet ✓

**e-Diagnose**

23 - Full systemskann ○

**Motor**

27 - Motor virkemåte ✓

28 - Utvendig tilstand motor R

29 - Oljenivå motor ○

31 - Kjølevifte ✓

32 - Kjølesystem ✓

33 - Eksosanlegg R

35 - Motorfester ✓

36 - Drivstofftank, rør, slange ✓

37 - Registerreim ✓

**Drivverk**

40 - Girkasse (automatisk) ✓

41 - Differensial ✓

42 - Drivaksler ✓

43 - Mellomaksler ✓

**Elektriske anlegg**

44 - Instrument belysning ✓

45 - Instrumenter ✓

47 - Elektrisk vindusheis ✓

48 - Oppvarmet bakrute ✓

49 - Kupevifte ✓

50 - Varmeapparat / klimaanlegg (AC) ✓

51 - Vindusvisker, spyler (foran/bak) R

52 - Lyktespyler / Visker ✓

53 - Sentrallås ✓

54 - Setevarmer ✓

55 - Ladespenning generator ✓

56 - Drivrem generator ✓

59 - Tilhengerkontakt ○

60 - Tilleggsvarmer / parkeringsvarmer ○

**Hjul, dekk, felg**

65 - Dekk R

66 - Felg R

67 - Ekstra hjulsett ○

68 - Hjullager ✓

69 - Reservehjul / dekkreparasjonssett R

**Styring**

71 - Ratt, rattaksel, ledd ✓

72 - Styresnekke, tannstang ✓

73 - Styrestag/ledd ✓

74 - Styreservo ✓

**Hjuloppheng**

75 - Støtdempere ✓

76 - Stabilisator ✓

77 - Fjærer / fjærbein ✓

78 - Opphengs- / bærearmer foraksel ✓

79 - Opphengs- / bærearmer bakaksel ✓

80 - Travers ✓



5431916

## Karosseri

81 - Frontrute	○
82 - Siderute/bakrute	✓
83 - Dør-/panseråpner	✓
85 - Takluke/Panoramatak	✓
86 - Lakk / karosseri utvendig	R
87 - Utvendig speil	✓
88 - Underside	○
89 - Understellsnummer	✓
90 - Tilhengerfeste	○

## Interiør

91 - Dashbord / midtkonsoll	✓
92 - Luftdyse kupé	R
93 - Taktrekk	✓
94 - Solskjerm	✓
95 - Innvendig speil	✓
96 - Dørtrekk	✓
97 - Døråpning	R
98 - Seter	✓
99 - Bilbelte	✓
100 - Gulvmatter/-teppe	✓
101 - Bagasjeromstildekning	R
102 - Laste-/bagasjerom	✓
103 - Interiør generelt	✓
104 - Varseltrekant	✓



5431916

**Måleverdier**

<b>Ref.Id</b>	<b>Punkt</b>	<b>Fråse</b>	<b>Måleverdi</b>
3.1	Nøkler / Utstyr	Antall nøkler:	2 stk
6.1	Bremseskiver		Kontrollert visuelt
37.1	Registerreim		Bilen har registerkjede
50.1	Varmeapparat / klimaanlegg (AC)	Temperatur på luft inn i klimaanlegg	21 °C
50.2		Temperatur på luft ut av klimaanlegg	2 °C
55.1	Ladespenning generator	Ladespenning med last (V)	14,70 volt
55.2		Ladespenning uten last (V)	15,10 volt
65.1	Dekk	Mønsterdybde VF	3,50 mm
65.2		Mønsterdybde HF	3,50 mm
65.3		Mønsterdybde VB	5,00 mm
65.4		Mønsterdybde HB	3,50 mm
65.5		Bilen er utrustet med:	Sommerdekk
66.1	Felg	Felg montert på bilen:	Lettmetallfelg
67.1	Ekstra hjulsett	Mønsterdybde	5,00 mm
67.2		Mønsterdybde	5,00 mm
67.3		Mønsterdybde	6,00 mm
67.4		Mønsterdybde	6,00 mm
67.5		Ekstra hjulsett er utrustet med:	Vinterdekk m/pigg
67.6		Felg på ekstra hjulsett:	Lettmetallfelg



5431916

## Bilder og vedlegg



1. Generelt



2. Generelt



3. Generelt



4. Generelt

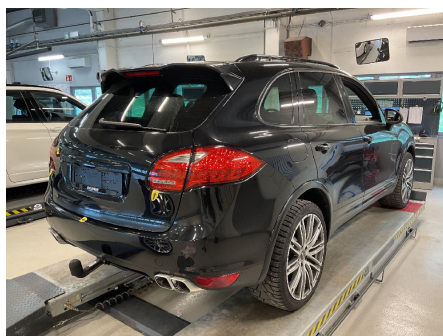

5. Generelt



6. Generelt

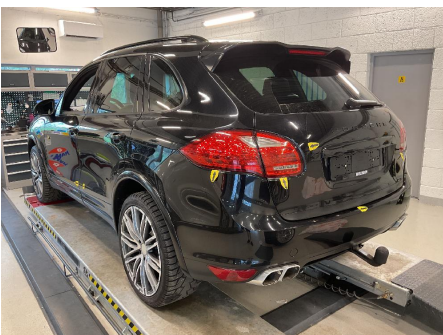

7. Generelt



8. Generelt



9. Generelt



10. Generelt



11. Generelt



12. Generelt



5431916



13. Generelt



14. Generelt



15. Generelt

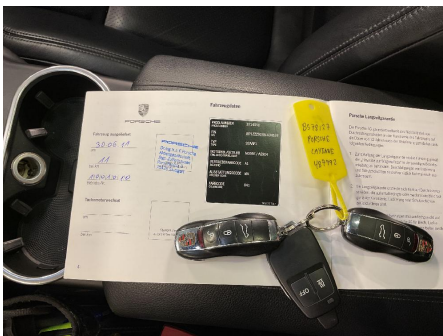

16. Generelt

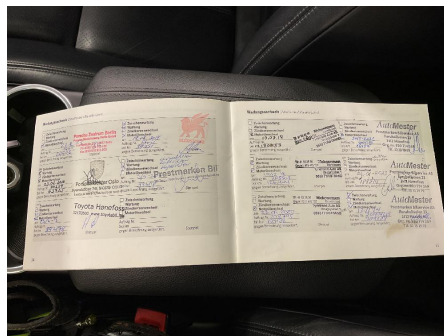

17. Generelt

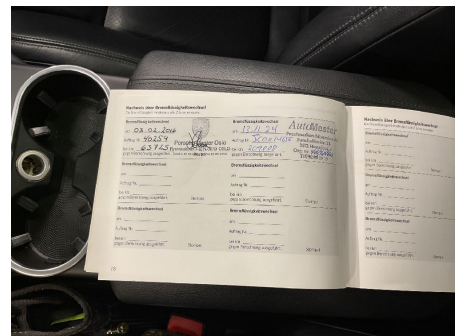

18. Generelt

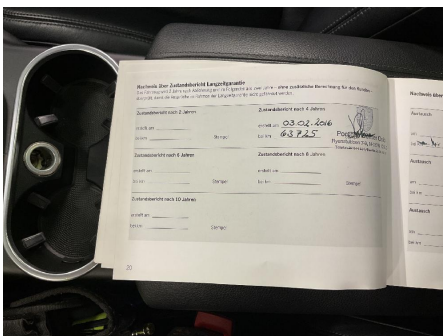

19. Generelt

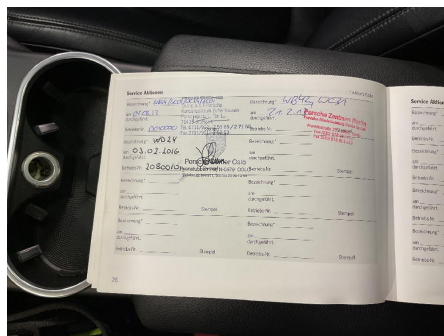

20. Generelt



21. Generelt



22. Generelt

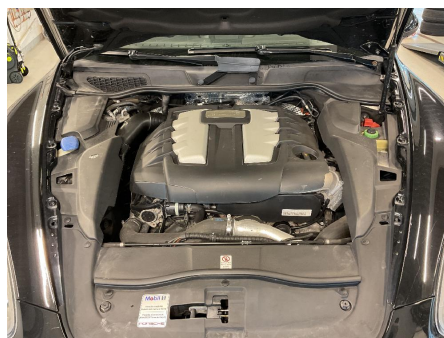

23. Generelt



24. Lakk / karosseri utvendig



5431916



25. Lakk / karosseri utvendig



26. Lakk / karosseri utvendig



27. Lakk / karosseri utvendig



28. Lakk / karosseri utvendig



29. Lakk / karosseri utvendig

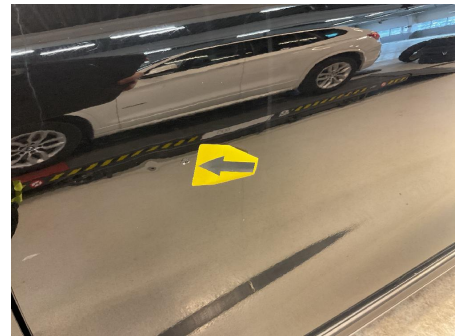

30. Lakk / karosseri utvendig



31. Lakk / karosseri utvendig



32. Lys



33. Lys



34. Lys



35. Lys

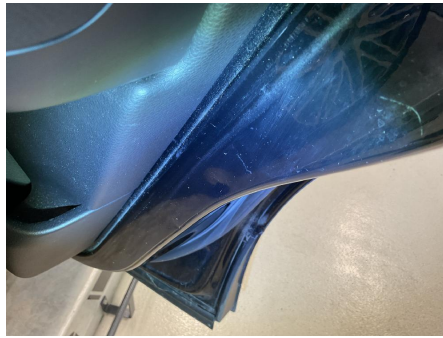
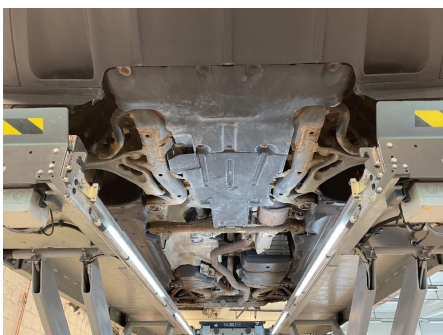
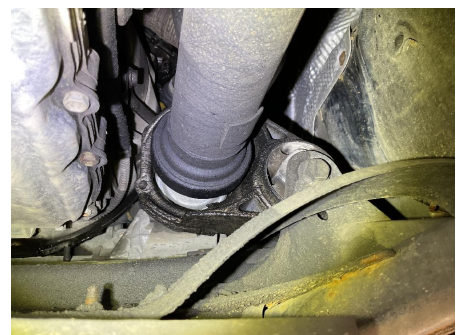

36. Døråpning

**37. Lakk / karosseri utvendig****38. Lakk / karosseri utvendig****39. Døråpning****40. Døråpning****41. Generelt****42. Generelt****43. Generelt****44. Generelt****45. Generelt****46. Generelt****47. Eksosanlegg****48. Utvendig tilstand motor**



5431916



49. Utvendig tilstand motor



50. Utvendig tilstand motor

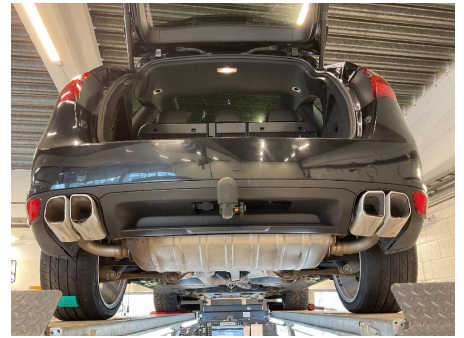

51. Generelt

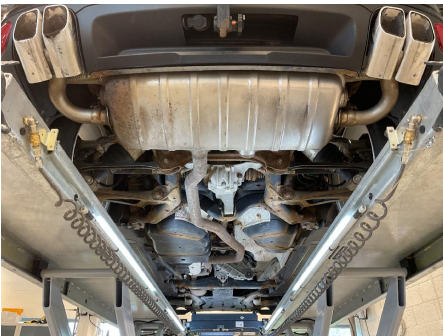

52. Generelt



53. Dekk



54. Dekk



55. Felg



5431916

## Leveransebetingelser

### 1. Testrapporten

Testrapporten inneholder identifikasjon av kjøretøy og kunde samt beskrivelse av testens omfang med måleresultater der det foreligger.

### 2. Bedømming-vurderingsdefinisjon

Forklaring til bokstavkodene som benyttes ved PDF rapport:

V = Normalt. Tilstand vurdert «normal» iht. kjøretøyets alder og kjørelengde

R = Reparasjon. Anbefaler utbedring iht. kontrollpunkt

O = Opplysning. Informasjon iht. kontrollpunkt og/eller kjøretøy

S = Skiftet. Kontrollpunkt inkl. komponentskifte

J = Justert. Kontrollpunkt inkl. justering

I = Ikkeutført. Kontrollpunkt ikke vurdert

### 3. Gjennomføring av test.

Test utføres på et NAF Senter hvis ikke annet er beskrevet.

### 4. Eiendomsrett

Testens resultat tilhører NAFs kunde. Kundens navn er registrert på side 1 i testrapporten, og eventuelle henvendelser i forbindelse med testen må utføres av registrert kunde. Testresultatene leveres ikke ut til andre uten samtykke fra NAFs kunde.

### 5. Demontering

NAF demonterer ikke for kontroll/vurdering, og kan dermed ikke påpeke feil som kun avdekkes ved demontering. Dersom NAF oppdager avvik der det trengs demontering for kontroll/vurdering, vil dette anmerkes i testrapporten.

### 6. Prøvekjøring, periodiske feil og fremtidige problemer

NAF anmerker kun feil og avvik som oppdages på testtidspunktet. Periodiske feil/avvik kan forekomme uten at dette avdekkes pga. manglende symptom(fremtredelse) ved testtidspunktet. Det er ikke mulig å forutse fremtidige problemer, feil eller avvik.

NAF prøvekjører bilen kun i begrenset grad.

### 7. Avlesing av elektronisk lagrede feilkoder via kjøretøyets OBD kontakt

NAF leser feilkoder på de elektroniske styresystemene som bilprodusenten har gitt tilgang til. Tilgang kan variere mellom ulike bilmerker og modeller og systemene leses med det testutstyret som benyttes av NAF. Det skilles ikke mellom permanente og periodiske feilkoder. NAF kan ikke påvise avvik i bilens oppgitte kilometerstand ved hjelp av diagnose.

### 8. NAFs ansvar

NAF har vurdert alle kontrollpunkter i den aktuelle testrapporten i henhold til NAFs definisjoner og retningslinjer. Kontrollpunkter som ikke omtales i rapporten er ikke inkludert eller vurdert.

Feil/avvik som avdekkes i etterkant av testen, kan ikke lastes NAF uten at det dokumenteres at følgende kumulative vilkår foreligger:

- feil/avvik må anses å ha foreligget ved testtidspunktet
- feil/avvik kan avdekkes etter gjeldende definisjoner og retningslinjer (innhold) av kontrollpunkt ved testtidspunktet
- feil/avvik kan avdekkes ved benyttet testutstyr i NAF ved testtidspunktet
- feil/avvik kan avdekkes ved gjeldende testforutsetninger ved testtidspunktet
- feil/avvik medfører konsekvenstap
- NAF har opptrådt uaktsomt ved testtidspunktet

### 9. Klageadgang næringsmarked

Testens resultat tilhører NAFs kunde. Kundens navn er registrert på side 1 i testrapporten. Ved eventuelle uoverensstemmelser i forbindelse med levert dokumentasjon, skal kunde ta dette opp med NAF. NAF er forretningsmessig leverandør til kunde og forholder seg kun til denne avtalepart.

Alle reklamasjoner må være NAF i hende skriftlig senest 10 dager etter at testen er utført.

### 10. Reklamasjonsansvaret til NAF

Ved uoverensstemmelse mellom tekst og bilder i testrapport og ett av disse viser riktig tilstand, er feilen ikke reklamasjonsgrunn.

NAF AS er ikke ansvarlig for feil i opplysninger som er hentet elektronisk fra 3.-part.

NAF AS kan kreve at bilen stilles til disposisjon for kontroll.

Ved reklamasjon kan NAF AS forlange å få mulighet til å reparere på eget verksted.

Hvis kjøper starter reparasjon på annet verksted uten skriftlig godkjenning fra NAF AS bortfaller retten til å kreve utgiften refundert av NAF AS.

Ved reparasjon på kjøpers verksted beregnes priser etter NAF AS sine innkjøpspriser (Meca eller tilsvarende) og selvkost på timepris. Benyttes DBS-systemet som grunnlag for delepriser benyttes importørpriser uten fraktpåslag.

Arbeidstidsettes iht. Haynes Pro med faktor 1

Diagnoserapport vedlegges der kunden har bestilt dette. Diagnoserapporten betraktes som en del av testrapporten.

Reklamasjonskravets størrelse er under alle omstendigheter oppad begrenset til prisen på testen, med mindre noe annet er særskilt avtalt.

NAF AS anbefaler at budgivere selv inspiserer objektet.



Underspænding registreret.

<b>Førerassistentsystem</b>	<b>Frontkamera</b>	<b>ikke tilgængelig</b>
<b>Førerassistentsystem</b>	<b>Radarsensor adaptiv fartpilot</b>	<b>ikke tilgængelig</b>
<b>Førerassistentsystem</b>	<b>Vognbaneskiftassistent</b>	<b>1 Fejl</b>

Fejlkode: 2853

Sporskiftassistent udvendigt sidespejl førerside

Fejl i advarselsslampe.

<b>Førerassistentsystem</b>	<b>parkeringsensor</b>	<b>0 Fejl</b>
<b>Førerassistentsystem</b>	<b>Bak-/360 graders kamerasystem</b>	<b>ikke tilgængelig</b>
<b>Komfort</b>	<b>Kombiinstrument</b>	<b>0 Fejl</b>
<b>Komfort</b>	<b>Forlygte ve. (autom. lyshøjderregulering (LWR))</b>	<b>0 Fejl</b>
<b>Komfort</b>	<b>Forlygte hø. (autom. lyshøjderregulering (LWR))</b>	<b>0 Fejl</b>
<b>Komfort</b>	<b>Førersæde</b>	<b>0 Fejl</b>
<b>Komfort</b>	<b>Passagersæde</b>	<b>0 Fejl</b>
<b>Komfort</b>	<b>Dørelektronik førerside</b>	<b>0 Fejl</b>
<b>Komfort</b>	<b>Dørelektronik passager</b>	<b>0 Fejl</b>
<b>Komfort</b>	<b>Dørelektronik BV</b>	<b>0 Fejl</b>
<b>Komfort</b>	<b>Dørelektronik BH</b>	<b>0 Fejl</b>
<b>Komfort</b>	<b>Bagklapelektronik</b>	<b>0 Fejl</b>
<b>Komfort</b>	<b>BCM foran</b>	<b>4 Fejl</b>

Fejlkode: 12652551

styreenhed

Kalibrering mangler/med fejl.

Fejlkode: 8849166

Positionsllys foran til venstre

Funktion ukorrekt.

Fejlkode: 8849422

Positionsllys foran til højre

Funktion ukorrekt.

Fejlkode: 8917506

Køretøjsnøgle

Batteri tomt.

<b>Komfort</b>	<b>BCM bag</b>	<b>2 Fejl</b>
<p>Fejlkode: 8915982 Køreløys højre Funktion ukorrekt.</p> <p>Fejlkode: 8915726 Køreløys venstre Funktion ukorrekt.</p>		
<b>Komfort</b>	<b>Central styreenhed</b>	<b>7 Fejl</b>
<p>Fejlkode: 1538 Hvilestrøm Hvilestrøm for høj.</p> <p>Fejlkode: 1539 Forbrugerfrakobling ---</p> <p>Fejlkode: 12656664 Kombiinstrument Fejl i kommunikation.</p> <p>Fejlkode: 12656653 Styreenhed sædeindstilling med memory førerside ingen kommunikation</p> <p>Fejlkode: 12656654 Styreenhed sædeindstilling med memory passagerside ingen kommunikation</p> <p>Fejlkode: 12656665 Klimastyreenhed ingen kommunikation</p> <p>Fejlkode: 12656656 Bagklappens styreenhed ingen kommunikation</p>		
<b>Komfort</b>	<b>AHK (anhængertræk)</b>	<b>ikke tilgængelig</b>
<b>Komfort</b>	<b>Stopur</b>	<b>ikke tilgængelig</b>
<b>Komfort</b>	<b>Kompas</b>	<b>ikke tilgængelig</b>
<b>Komfort</b>	<b>Kørestøjssimulator</b>	<b>ikke tilgængelig</b>
<b>Komfort</b>	<b>Forlygtenivellering central</b>	<b>ikke tilgængelig</b>
<b>Gearkasse</b>	<b>Tiptronic</b>	<b>0 Fejl</b>
<b>Gearkasse</b>	<b>Firehjulselektronik</b>	<b>ikke tilgængelig</b>
<b>Gearkasse</b>	<b>Differentialespærre-elektronik</b>	<b>ikke tilgængelig</b>

<b>Undervogn</b> Fejlkode: 786 Styreenhed, spændingsforsyning Grænseværdi underskredet.	<b>Niveauregulering</b>	<b>1 Fejl</b>
<b>Undervogn</b>	<b>PDCC</b>	<b>ikke tilgængelig</b>
<b>Styretøj</b>	<b>Servotronic</b>	<b>ikke tilgængelig</b>
<b>Styretøj</b>  Fejlkode: 8393731 Intervalkontakt forrudevisker Uplausibelt signal.	<b>Rat-elektronik</b>	<b>1 Fejl</b>
<b>Infotainmentsystem</b>	<b>PCM/CDR</b>	<b>0 Fejl</b>
<b>Infotainmentsystem</b>	<b>Lydsystem</b>	<b>0 Fejl</b>
<b>Infotainmentsystem</b>	<b>Tv-tuner</b>	<b>ikke tilgængelig</b>
<b>Infotainmentsystem</b>	<b>DVD-skifter</b>	<b>ikke tilgængelig</b>
<b>Dæktryksovervågning</b>  Fejlkode: 8389377 Dæktryksensorer Der er ikke registreret mere end 2 dæktryksensorer.	<b>RDK</b>	<b>4 Fejl</b>
 Fejlkode: 8389633 Dæktryksensor FV Fremmed sender registreret.		
 Fejlkode: 8389635 Dæktryksensor BV Fremmed sender registreret.		
 Fejlkode: 8389636 Dæktryksensor BH Fremmed sender registreret.		