

TESLA MODEL 3 4X4
TESTDATO: 14.02.2025
KODE: 1639723

 EB24757	 97 887 KM	 11.03.2020 Førstegang registrert	 Elektrisitet
--	--	--	---

CHASSISNR: 5YJ3E7EB3LF674523	BRUKTIMPORT: Nei
KJØRETØY: Personbil	FRIST FOR PKK: 11.03.2026











NBF Tilstandsrapport er utarbeidet av Norges Bilbransjeforbund og Forbrukerrådet.

NBF Tilstandsrapport gir en detaljert beskrivelse av bilens tilstand, og gir den som kjøper bilen økt trygghet ved kjøpet. Rapporten utarbeides av teknisk kyndig personell, som gjør en grundig kontroll og inspeksjon.

Tilstandsrapporten beskriver bilens tilstand på testtidspunktet hensyntatt bilens alder og kilometerstand, med det utstyret som er i og på bilen.

Se mer om forutsetningene for vurderingen og andre vilkår på siste side.

OPPSUMMERT STATUS PÅ KJØRETØY
✓ Ingen anmerkning 🔍 Anmerkning(er)

 IDENTITET ✓	 ASSISTENTSYSTEMER OG DIAGNOSE ✓
 EKSTERIØR 🔍	 LYS 🔍
 MOTOR 🔍	 HJULOPPHENG/STYRING ✓
 BREMSER ✓	 GIR OG DRIVLINJE ✓
 INTERIØR ✓	 OPPLYSNINGER/KLARGJØRING 🔍

Punkt	Beskrivelse	Plassering
1. EKSTERIØR		
1.1	Under bil	Plate løs høyre side
1.2	Dører	Høyr fordør - korrosjon innvendig nedre del
1.3	Dører	Venstre for og bakdør - korrosjon innvendig nedre del
1.4	Skjermer	Venstre bakskjerm -lakk flasser
1.5	Skjermer	Høyre bakskjerm -lakk flasser
1.6	Skjermer	Venstre forskjerm - lakk flasser
1.7	Skjermer	Høyre forskjerm -lakk flasser
1.8	Dekk/Felger	Kosmetiske sår og kantkjøringer på vinterfelger
1.9	Dekk/Felger	Sommerfelg kantkjørt
1.10	Terskler/innlastningssone	Venstre foran bulk
1.11	Støtfanger	Støtfanger bak ved hjulbue høyre og venstre side -lakk flasser
1.12	Støtfanger	Skrubbskader underkant
2. LYS		
2.1	Lys foran	Venstre frontlykt - forurensning på innside
2.2	Lys bak	Høyre baklykt dugg, mulig garanti hos Tesla.
3. MOTOR		
3.1	El/hybrid batteripakke	Riper / skrape i plate under batteri - ok
4. OPPLYSNINGER/KLARGJØRING		
4.1	Øvrig utstyr/klargjøring	Avtagbart hengerfeste kilt - selges som fast hengerfeste - ok



1.1 Plate løs høyre side



1.2 Høyre fordør - korrosjon innvendig nedre del



1.2 Høyre fordør - korrosjon innvendig nedre del



1.3 Venstre for og bakdør - korrosjon innvendig nedre del



1.3 Venstre for og bakdør - korrosjon innvendig nedre del



1.4 Venstre bakskjerm -lakk flasser



1.5 Høyre bakskjerm -lakk flasser



1.6 Venstre forskjerm - lakk flasser



1.7 Høyre forskjerm -lakk flasser



1.8 Kosmetiske sår og kantkjøringer på vinterfelger



1.8 Kosmetiske sår og kantkjøringer på vinterfelger



1.8 Kosmetiske sår og kantkjøringer på vinterfelger



1.9 Sommerfelg kantkjørt



1.10 Venstre foran bulk

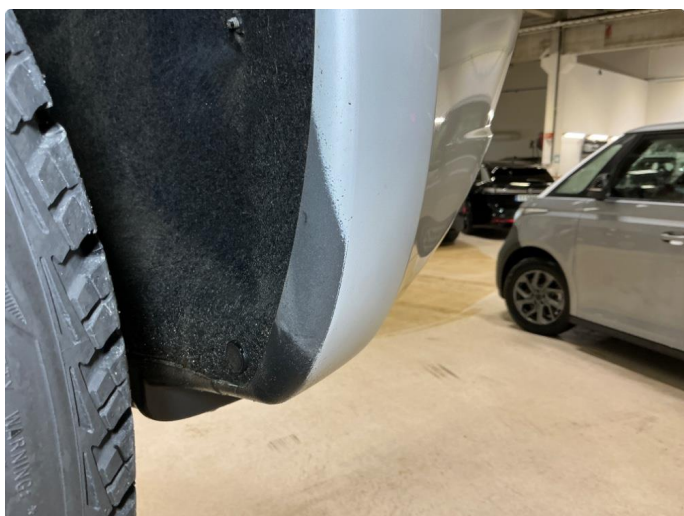

1.11 Støtfanger bak ved hjulbue høyre og venstre side -lakk flasser



1.11 Støtfanger bak ved hjulbue høyre og venstre side -lakk flasser



1.12 Skrubbskader underkant



1.12 Skrubbskader underkant



2.1 Venstre frontlykt - forurensning på innside

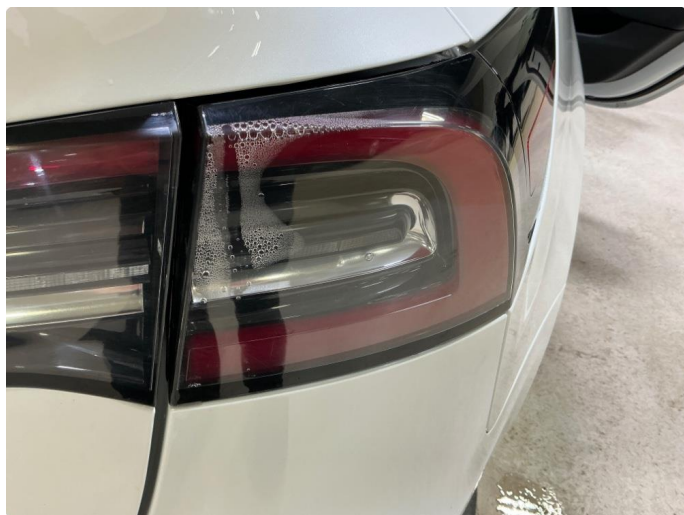

2.2 Høyre baklykt dugg, mulig garanti hos Tesla.



3.1 Ripper / skrape i plate under batteri - ok



3.1 Ripper / skrape i plate under batteri - ok



4.1 Avtagbart hengerfeste kilt - selges som fast hengerfeste - ok

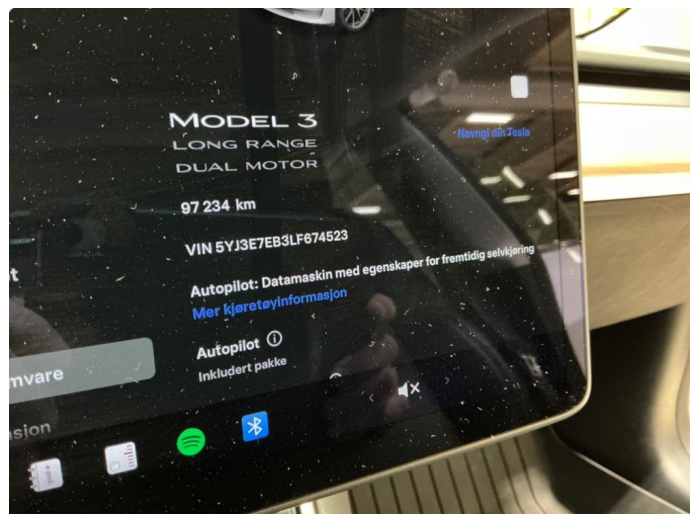
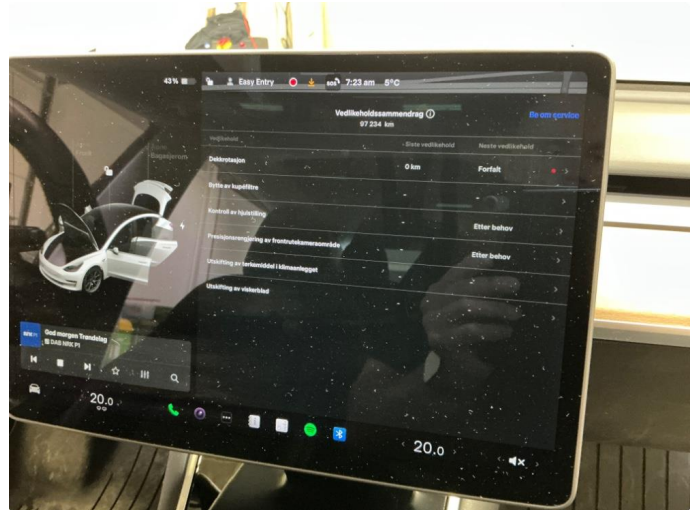
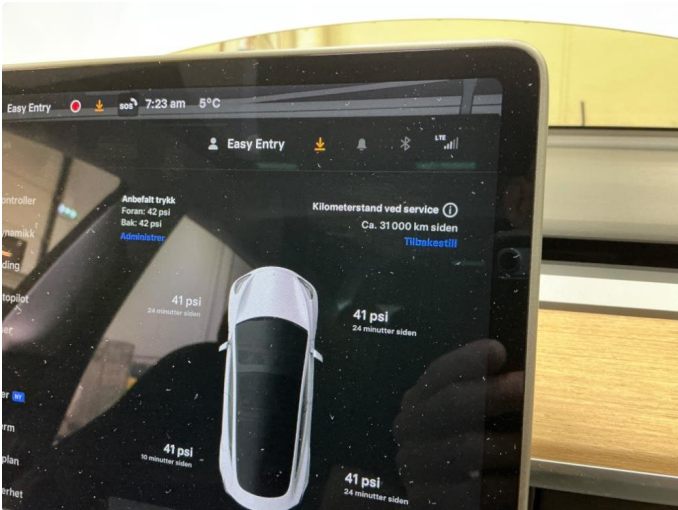



KJØRETØYDATA

ANTALL NØKLER	2	ANTALL LADEKABLER	2
TIDLIGERE STØRRE SKADE	Nei	TIDLIGERE BRUK	Normal bruk

PRØVEKJØRING

PRØVEKJØRT	HASTIGHET	TESTFORHOLD
Ja	80	Tørt

DEKK OG BREMSER

	VENSTRE FORAN	HØYRE FORAN	VENSTRE BAK	HØYRE BAK
MØNSTERDYBDE SOMMERDEKK (MM)	6	6	8	8
MØNSTERDYBDE VINTERDEKK (MM)	6	6	7,5	4

SERVICEINFORMASJON

KOMPLETT HISTORIKK
Ja

KOMMENTAR

Bilen selges med diverse bruksmerker. Avtagbart hengerfeste kilt - selges som fast hengerfeste.

Kontrollert |
 Ikke kontrollert |
 Kontrollert, anmerkning

IDENTITET

- Kjennemerke
- Understellsnummer
- Dokumentasjon utstyr/godkjenning
- Nøkler

ASSISTENTSYSTEMER OG DIAGNOSE

- Kamera
- Sensor
- Systemfunksjoner
- Diagnose
- Prøvekjøring

EKSTERIØR

- Lakk
- Antirustbehandling
- Under bil
- Panser
- Dører
- Bakluke
- Låser/tyverisikring
- Skjermer
- Speil
- Korrosjon
- Vinduspussere/-spyer
- Verktøy/nødutstyr
- Dekk/Felger
- Hjulmuttere/-bolter
- Døråpning
- Terskler/innlastningssone
- Støtfanger
- Grill
- Tak
- Frontvindu
- Vinduer
- Kanal
- Stolpe
- Alle flater
- Ladeluke/tanklokk

LYS

- Lys foran
- Lys bak
- Markeringslys
- Retningslys
- Nødsignallys
- Parkeringslys
- Refleks
- Andre lys

MOTOR

- Batteri(er)
- El/hybrid batteripakke
- Elektroniske styresystemer
- Lekkasje
- Motorfester/-demper
- Service
- Startmotor
- Trekkraft

HJULOPPHENG/STYRING

- Retningsstabilitet/selvoppretting
- Ratt/styringsmekanisme
- Hjulager
- Fjærer/støtdemper
- Ledd
- Stabilisatorer/stag
- Forstilling
- Bakstilling

BREMSER

- Bremsfunksjon
- Parkeringsbrems
- Bremskraftforsterker
- Bremsvæske
- Lekkasje
- Rør/slanger
- Skiver
- Bremseskjold

GIR OG DRIVLINJE

- Girkasse
- Differensial
- Aksler
- Fordelingskasse

INTERIØR

- Dashbord
- Instrumenter og brytere
- Midtkonsoll/midtarmlene
- Dørtrekk
- Seter
- Taktrekk
- Tepper/bekledning
- Vindusheiser
- Bilbelte
- Varme/AC/Klima
- Signalhorn/Lydsignal
- Multimedia
- Multifunksjonsratt
- Ratt
- Deksel

OPPLYSNINGER/KLARGJØRING

- Opplysninger
- Interiør
- Øvrig utstyr/klargjøring
- Annet

Det tas forbehold om mulige avvik i kontrollpunktene avhengig av biltype og modellvariant

Vilkår, tilstandsrapport

Hva som er vurdert, forutsetninger for vurderingen

Tilstandsrapporten beskriver bilens tilstand på testtidspunktet med det utstyret som var i og på bilen.

Den tekniske vurderingen av bilen er gjort med utgangspunkt i bilens alder og kjørelengde. Rapporten beskriver om bilens tilstand vurderes som normal ut fra bilens alder og kjørelengde og/eller om det er anmerkninger eller øvrige kommentarer. Kontrollpunktene som er vurdert er listet opp i rapporten.

Bilen er ikke demontert ved vurderingen, og tilstandsrapporten påpeker dermed ikke eventuelle feil som kun kan avdekkes ved demontering eller ved lengre tids bruk ut over ordinær prøvekjøring.

Kapasiteten på driftsbatteriet på el- og hybridbiler er ikke målt, og er derfor ikke en del av tilstandsrapport

Feilmeldinger som bilens produsent har gitt tilgang til og som er tilgjengelige på vurderingstidspunktet/testtidspunktet er avlest. Avlesing av feilmeldinger skjer med tilgjengelig diagnoseutstyr. Ved usikkerhet omkring feilkodene anbefales videre undersøkelser.

Bilen er prøvekjørt, men kun ved en kortere tur. Tekniske egenskaper ved bilen som forutsetter spesielle kjøreforhold er kun vurdert om kjøreforholdene på vurderingstidspunktet gjorde dette mulig.

Periodiske feil og avvik for eksempel ved oljeforbruket på fossile biler kan forekomme uten at dette kan avdekkes, ettersom vurderingen kun gir et øyeblikksbilde av bilens tilstand.

Sted og Dato

Sted og Dato

Signatur selger

Signatur kjøper

Selger og kjøper bekrefter med sine underskrifter at ved inngåelsen av kjøpsavtalen ble tilstandsrapporten gjennomgått med kjøper, og at det spesielt ble informert om avvik fra kravene i forbrukerkjøpslovens § 15 i de tilfeller slike fremkommer i rapporten, og at kjøper aksepterer disse avvikene.