



5273850

NAF Verdivurdering

Testdato
21.02.2025



Kunde

Navn	Auksjonen.no Co/Santander	Kontaktperson	
Medlemsnummer	95140190	Navn	Auksjonen.no Co/Santander
Adresse	Døvlevei 23	Telefon	33300540
Postnummer og -sted	3170 SEM	E-post	
Telefon	33300540		
Ekstern referanse	473351		



Kjøretøy

Bilmerke	Mercedes-Benz	Motorstørrelse	2987 cm ³
Modell	E 350 CDI 4MATIC	Motoreffekt	170 kW
Type	212	Aksler i drift	2
Registreringsnr.	LJ36906	Drivstofftype	Diesel
Understellsnr.	WDD2120891A131961	Kjøretøygruppe	101
Km.stand.	288311	Bruktimportert	Nei
Farge	Sølv	Registreringsår	2009
Karosseritype	Sedan	Registrert første gang	23.11.2009
		Frist for neste EU kontroll	20.07.2025



Informasjon

NAFs Verdivurdering benyttes ved forskjellige situasjoner hvor det er viktig å fastsette en så riktig verdi som mulig på den aktuelle bilen.

Produktet retter seg inn mot namsmenn, finansierings- og leasingselskaper samt skilsmisse- og arveoppgjør o.l. Verdivurderingen bygger på en begrenset teknisk undersøkelse av bilen. Rapporten må derfor ikke forveksles med en ordinær NAF-test.

På grunn av relativt raske svingninger i markedet har verdivurderingen begrenset varighet, vanligvis maksimalt 3 måneder med tilnærmet samme kilometerstand og ingen alvorlige hendelser i mellomtiden. Prisen baserer seg på undersøkelser gjennom etablerte databaser, bilforhandlere og/eller nettannonser.

Priser på skader/feil baserer seg på NAF sine rutiner og priser. Prisene blir deretter avskrevet i en tabell som tar hensyn til bilens utgangsverdi og alder. I tillegg vurderes innvirkning av udefinerbare feil.

Verdivurdering av bil under 3500 kg registrert totalvekt og 30 år utføres på det sted oppdragsgiver ønsker og i den tilstand bilen fremstilles.

Er vurderingen foretatt utenfor et NAF Senter skal dette fremkomme klart i rapporten.



5273850

Testresultater

Ref.Id	Repareres	Resultat	Beskrivelse
1.11	Kjøreegenskaper	* Motor starter men ikke kjørbare. Ukjent årsak/tilstand. Punkter i test er kun visuelt kontrollert ikke funksjonstestet. Redusert test	
4.5	Nøkler / Utstyr	Nøkkel/er mangler	
13.11	Lys	Skadet lykteglass:	Venstre nærlys, Venstre fjernlys
13.12		Krakerert lykteglass	Høyre baklys
17.17	Varsellamper	* Varsellampe for luftfjæring lyser Varsellampe for blind sone varsling lyser	
23.1	Utvendig tilstand motor	Oljekkasje på motor - rengjør før nærmere kontroll	
51.17	Ekstra hjulsett	Ekstra hjulsett mangler	
70.1	Karosseri generelt	Oppstartskostnader for lakkering	
70.3		Mindre lakkskader, utbedres med penselflekking	
78.1	Interiør generelt	Forurensing og/eller ubehagelig lukt	
85.6	Venstre bakskjerm	Lakkrust	Flekkklakkere
91.5	Høyre fordør	Ripe ned til grunnmaterialet	Flekkklakkere
92.11	Høyre speil	* Innfelling funker ikke	
93.9	Høyre bakdør	Steinsprut ned til grunnmaterialet	
94.8	Høyre bakskjerm	Lakklåser med hull/sprekk	Flekkklakkere
96.6	Høyre utvendig synlig A-stolpe/takvange	Lakkrust	
96.13		* Skadet pyntelist	
99.6	Grill	Sprukket/skadet plastdel	Skifte ulakkert del
100.1	Panser	Bulk(er) med lakkskade	Rette og flekkklakkere
107.1	Udefinerbare feil	Feil og mangler hvor omfang av rep. er ukjent Motor starter men kan ikke kjøres grunnet ukjent årsak/tilstand. Deler av motor ligger i bagasjen ukjent tilstand på deler og monteringsmuligheter. Ekstra kostnader kan forekomme grunnet ukjente skader og feil	

Ref.Id	Opplysning	Resultat	Beskrivelse
3.12	Service/ Dokum.	Bilen har digital servicebok, denne er ikke kontrollert av NAF	
5.10	Bremsebelegg	Bremsekloss/-er ikke kontrollert pga manglende innsyn:	
6.16	Bremseskiver	Overflaterust eller mindre enn 25% av overflaten rustet	Begge sider foran
6.17		Overflaterust eller mindre enn 50% av overflaten rustet	Begge sider bak



5273850

Ref.Id	Opplysning	Resultat	Beskrivelse
49.10	Felg	Ripe/slitasje på felg	
62.9	Frontrute	Noe steinsprut	

Servicehistorikk

Bilen har elektronisk servicedokumentasjon

Kunde- og testforhold

Kundens representant/bilbruker har kun innlevert bilen, og ikke vært tilstede ved besiktigelsen.

Forhold ved besiktigelse utenfor NAF senter Kaldt lokale;Redusert belysning;Uten full testeutrustning;Uten løftebukk

Frist for neste EU kontroll 21.07.2025

Ikke prøvekjørt pga: Alvorlig feil;Ikke kjørbar

Er testen utført på NAF Senteret? Nei



5273850

Prøvekjøring

1 - Kjøreegenskaper

R**Generell informasjon**

3 - Service/ Dokum.

O

4 - Nøkler / Utstyr

R**Bremser**

5 - Bremsbelegg

O

6 - Bremseskiver

O**Lys og signaler**

13 - Lys

R

17 - Varsellamper

R**Motor**

23 - Utvendig tilstand motor

R

29 - Registerreim

✓

Hjul, dekk, felg

48 - Dekk

✓

49 - Felg

O

51 - Ekstra hjulsett

R**Karosseri**

62 - Frontrute

O

63 - Siderute/bakrute

✓

64 - Dør-/panseråpner

✓

65 - Lås

✓

68 - Understellsnummer

✓

69 - Tilhengerfeste

✓

70 - Karosseri generelt

R**Interiør**

71 - Dashbord / midtkonsoll

✓

72 - Taktrekk

✓

73 - Dørtrekk

✓

74 - Seter

✓

75 - Bilbelte

✓

76 - Gulvmatter/-teppe

✓

78 - Interiør generelt

R**Støtfangere**

79 - Støtfanger foran

✓

80 - Støtfanger bak

✓

Sone 1 (venstre side)

81 - Venstre forskjerm

✓

82 - Venstre fordør

✓

83 - Venstre speil

✓

84 - Venstre bakdør

✓

85 - Venstre bakskjerm

R

86 - Venstre kanal

✓

87 - Venstre utvendig synlig A-stolpe/takvange

✓

Sone 2 (høyre side)

90 - Høyre forskjerm

✓

91 - Høyre fordør

R

92 - Høyre speil

R

93 - Høyre bakdør

R

94 - Høyre bakskjerm

R

95 - Høyre kanal

✓

96 - Høyre utvendig synlig A-stolpe/takvange

R**Sone 3 (grill, panser, tak, bakluke)**

99 - Grill

R

100 - Panser

R

101 - Tak

✓

102 - Takluke

✓

103 - Bakluke

✓

Sone 5 (entre, lasterom)

104 - Døråpning

✓

105 - Lasterom

✓

Annet

107 - Udefinerbare feil

R



5273850

Måleverdier

Ref.Id	Punkt	Fråse	Måleverdi
4.1	Nøkler / Utstyr	Antall nøkler:	1 stk
6.1	Bremseskiver		Kontrollert visuelt
29.1	Registerreim		Bilen har registerkjede
48.1	Dekk	Mønsterdybde VF	Kontrollert visuelt
48.2		Mønsterdybde HF	Kontrollert visuelt
48.3		Mønsterdybde VB	Kontrollert visuelt
48.4		Mønsterdybde HB	Kontrollert visuelt
48.5		Bilen er utrustet med:	Piggfrie vinterdekk
49.1	Felg	Felg montert på bilen:	Lettmetallfelg
51.1	Ekstra hjulsett		Ikke målt grunnet manglende tilgjengelighet

Bilder og vedlegg**1. Generelt****2. Generelt****3. Generelt****4. Generelt****5. Generelt****6. Generelt****7. Generelt****8. Generelt****9. Generelt****10. Generelt****11. Generelt****12. Generelt**



5273850



13. Generelt



14. Generelt



15. Generelt



16. Generelt



17. Generelt



18. Utvendig tilstand motor



19. Utvendig tilstand motor



20. Grill

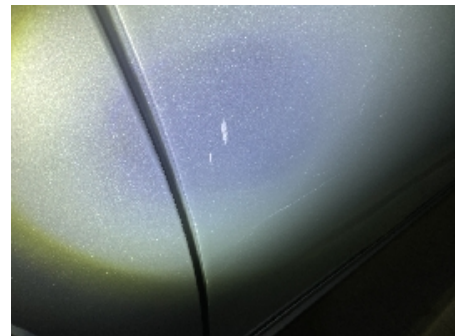

21. Høyre fordør



22. Høyre fordør



23. Høyre bakskjerm



24. Høyre bakdør



25. Lys



26. Venstre bakskjerm



27. Lys



28. Lys



29. Panser



30. Generelt



31. Høyre utvendig synlig A-stolpe/takvange



32. Generelt



33. Generelt



34. Høyre utvendig synlig A-stolpe/takvange



35. Generelt

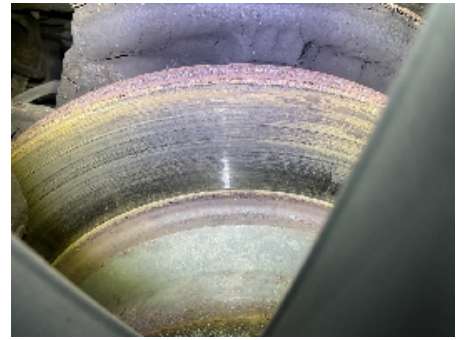
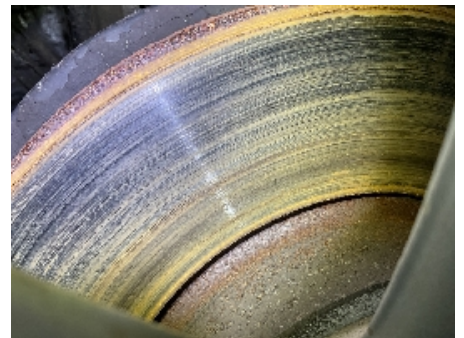
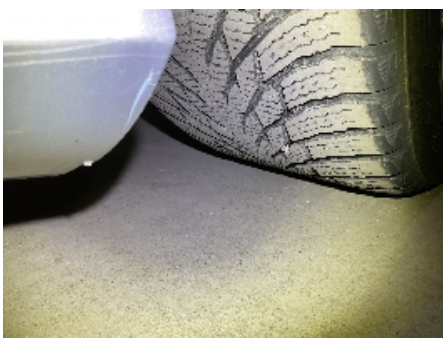

36. Generelt

**37. Generelt****38. Generelt****39. Generelt****40. Generelt****41. Generelt****42. Generelt****43. Generelt****44. Generelt****45. Generelt****46. Generelt**



5273850

Leveransebetingelser

1. Testrapporten

Testrapporten inneholder identifikasjon av kjøretøy og kunde samt beskrivelse av testens omfang med måleresultater der det foreligger.

2. Bedømming-vurderingsdefinisjon

Forklaring til bokstavkodene som benyttes ved PDF rapport:

V = Normalt. Tilstand vurdert «normal» iht. kjøretøyets alder og kjørelengde

R = Reparasjon. Anbefaler utbedring iht. kontrollpunkt

O = Opplysning. Informasjon iht. kontrollpunkt og/eller kjøretøy

S = Skiftet. Kontrollpunkt inkl. komponentskifte

J = Justert. Kontrollpunkt inkl. justering

I = Ikkeutført. Kontrollpunkt ikke vurdert

3. Gjennomføring av test.

Test utføres på et NAF Senter hvis ikke annet er beskrevet.

4. Eiendomsrett

Testens resultat tilhører NAFs kunde. Kundens navn er registrert på side 1 i testrapporten, og eventuelle henvendelser i forbindelse med testen må utføres av registrert kunde. Testresultatene leveres ikke ut til andre uten samtykke fra NAFs kunde.

5. Demontering

NAF demonterer ikke for kontroll/vurdering, og kan dermed ikke påpeke feil som kun avdekkes ved demontering. Dersom NAF oppdager avvik der det trengs demontering for kontroll/vurdering, vil dette anmerkes i testrapporten.

6. Prøvekjøring, periodiske feil og fremtidige problemer

NAF anmerker kun feil og avvik som oppdages på testtidspunktet. Periodiske feil/avvik kan forekomme uten at dette avdekkes pga. manglende symptom(fremtredelse) ved testtidspunktet. Det er ikke mulig å forutse fremtidige problemer, feil eller avvik.

NAF prøvekjører bilen kun i begrenset grad.

7. Avlesing av elektronisk lagrede feilkoder via kjøretøyets OBD kontakt

NAF leser feilkoder på de elektroniske styresystemene som bilprodusenten har gitt tilgang til. Tilgang kan variere mellom ulike bilmerker og modeller og systemene leses med det testutstyret som benyttes av NAF. Det skilles ikke mellom permanente og periodiske feilkoder. NAF kan ikke påvise avvik i bilens oppgitte kilometerstand ved hjelp av diagnose.

8. NAFs ansvar

NAF har vurdert alle kontrollpunkter i den aktuelle testrapporten i henhold til NAFs definisjoner og retningslinjer. Kontrollpunkter som ikke omtales i rapporten er ikke inkludert eller vurdert.

Feil/avvik som avdekkes i etterkant av testen, kan ikke lastes NAF uten at det dokumenteres at følgende kumulative vilkår foreligger:

- feil/avvik må anses å ha foreligget ved testtidspunktet
- feil/avvik kan avdekkes etter gjeldende definisjoner og retningslinjer (innhold) av kontrollpunkt ved testtidspunktet
- feil/avvik kan avdekkes ved benyttet testutstyr i NAF ved testtidspunktet
- feil/avvik kan avdekkes ved gjeldende testforutsetninger ved testtidspunktet
- feil/avvik medfører konsekvenstap
- NAF har opptrådt uaktsomt ved testtidspunktet

9. Klageadgang næringsmarked

Testens resultat tilhører NAFs kunde. Kundens navn er registrert på side 1 i testrapporten. Ved eventuelle uoverensstemmelser i forbindelse med levert dokumentasjon, skal kunde ta dette opp med NAF. NAF er forretningsmessig leverandør til kunde og forholder seg kun til denne avtalepart.

Alle reklamasjoner må være NAF i hende skriftlig senest 10 dager etter at testen er utført.

10. Reklamasjonsansvaret til NAF

Ved uoverensstemmelse mellom tekst og bilder i testrapport og ett av disse viser riktig tilstand, er feilen ikke reklamasjonsgrunn.

NAF AS er ikke ansvarlig for feil i opplysninger som er hentet elektronisk fra 3.-part.

NAF AS kan kreve at bilen stilles til disposisjon for kontroll.

Ved reklamasjon kan NAF AS forlange å få mulighet til å reparere på eget verksted.

Hvis kjøper starter reparasjon på annet verksted uten skriftlig godkjenning fra NAF AS bortfaller retten til å kreve utgiften refundert av NAF AS.

Ved reparasjon på kjøpers verksted beregnes priser etter NAF AS sine innkjøpspriser (Meca eller tilsvarende) og selvkost på timepris. Benyttes DBS-systemet som grunnlag for delepriser benyttes importørpriser uten fraktpåslag.

Arbeidstidsettes iht. Haynes Pro med faktor 1

Diagnoserapport vedlegges der kunden har bestilt dette. Diagnoserapporten betraktes som en del av testrapporten.

Reklamasjonskravets størrelse er under alle omstendigheter oppad begrenset til prisen på testen, med mindre noe annet er særskilt avtalt.

NAF AS anbefaler at budgivere selv inspiserer objektet.