



5231510

NAF Bruktbiltest

Testdato
04.02.2025

Kunde

Navn	Auksjonen.no Co/Santander	Kontaktperson	
Medlemsnummer	95140190	Navn	Auksjonen.no Co/Santander
Adresse	Døvlevei 23	Telefon	33300540
Postnummer og -sted	3170 SEM	E-post	tony@auksjonen.no
Telefon	33300540		
E-post	tony@auksjonen.no		
Ekstern referanse	467567		



Kjøretøy

Bilmerke	Volvo	Motorstørrelse	2400 cm ³
Modell	XC70	Motoreffekt	136 kW
Type	B	Aksler i drift	2
Registreringsnr.	SU65049	Drivstofftype	Diesel
Understellsnr.	YV1BZ714691053009	Kjøretøygruppe	101
Km.stand.	380042	Bruktimportert	Nei
Farge	Svart	Registreringsår	2008
Karosseritype	Stasjonsvogn	Registrert første gang	21.07.2008
		Frist for neste EU kontroll	06.02.2026



Informasjon

NAF Bruktbiltest (BBT) er en uavhengig vurdering av kjøretøyets tekniske tilstand iht. definerte kontrollpunkter. De aktuelle kontrollpunktene fremkommer i testen og vurderes / bedømmes etter NAF sine definisjoner og retningslinjer som også hensyntar bilens alder og km-stand.

NAF anmerker kun feil, mangler og avvik som avdekkes på testtidspunktet. Forutsetninger for utført test er angitt på side 2 i denne rapporten. NAF demonterer ikke for kontroll. Det kan være indikasjon knyttet til tekniske forhold som krever ytterligere utredning for å kunne fastslå omfang. Det kan også være periodiske feil som ikke kan avdekkes på testtidspunktet. Se utfyllende leveransebeskrivelse side 6.

NAF Bruktbiltest er utført på oppdrag av bilforhandler. Alle henvendelser til testen og øvrige forhold til bilens tekniske tilstand må avklares mellom kjøper av bilen og bilforhandler testen er utstedt til.



5231510

Testresultater

Ref.Id	Repareres	Resultat	Beskrivelse
2.6	Unormal lyd	Ulyd fra hjuloppheng foran	
2.7		Ulyd fra hjuloppheng bak	
2.8		Ulyd fra motor	
3.9	Nøkler / Utstyr	Bilens display eller systemscann indikerer at det er svakt/tomt batteri på en eller flere nøkler	
3.10		Nøkkel til avtakbar hengerkule mangler	
4.3	Service/ Dokum.	Iht. servicehefte er ikke alle servicer fulgt	Kjørelengde mellom servicer er overskredet, Tid mellom servicer er overskredet
4.9		* Det er innskrevet servicer i serviceheftet som ikke har godkjent stempel fra et autorisert verksted.	
6.10	Bremseskiver	Rust på bremseskive:	Venstre foran, Høyre bak
17.12	Lys	Krakelert lykteglass	Høyre sideblinklys
17.13		Matte/slitte glass:	Høyre nærlys
17.15		Vann / kondens i lykt:	Høyre nærlys
17.16		Skadet lykt:	Venstre baklys
21.17	Varsellamper	* Varsler feil på: Batteri nøkkel, Parkeringsystem, Hovedlys foran, DSTC - feilsøk for nærmere kontroll.	
27.2	Motor virkemåte	Støy / ulyd forkant av motor	
27.16		* Mulig defekt topp-/pakning - feilsøk for nærmere kontroll.	
28.1	Utvendig tilstand motor	Oljekkasje på motor - rengjør før nærmere kontroll	
30.3	Kjølevæske	Etterfyll kjølevæske, bør være frostfri til -18 °C for å opprettholde tilstrekkelig korrosjonsbeskyttelse	
30.4		Olje i kjølevæsken	
33.6	Eksosanlegg	Løst varmedeksel:	Bakre eksospotte
37.3	Registerreim	Det foreligger ingen dokumentasjon på bytte av registerreim iht oppgitt intervall. Nærmere undersøkelse/kontroll anbefales	
50.5	Varmeapparat / klimaanlegg (AC)	Svak kjølevirkning	
56.2	Drivrem generator	Slitt/morken/sprekt drivrem	
56.3		Ulyd i strammehjul / remhjul	
57.3	Batteri ytre tilstand	Skade på batterikasse	
58.5	Tilstand 12 volt batteri	Bør lade batteri	
66.7	Felg	Vesentlig oksidering/rust	Høyre foran, Høyre bak
67.17	Ekstra hjulsett	Ekstra hjulsett mangler	



5231510

Ref.Id	Repareres	Resultat	Beskrivelse
78.5	Opphengs- / bærearmer foraksel	Slitt foring / løsnet i vulkanisering:	Bakre høyre nedre
79.5	Opphengs- / bærearmer bakaksel	Slitt foring / løsnet i vulkanisering:	Fremre venstre øvre, Fremre høyre øvre
84.3	Lås	Feilfunksjon på elektrisk baklukeåpner	
86.2	Lakk / karosseri utvendig	Lakkriper:	Bakluke, Venstre fordør, Støtfanger foran
86.3		Skadet:	Støtfanger foran
86.8		Rustangrep:	Tak, Venstre baksjerm
86.11		Steinsprut/lakksår	Venstre baksjerm, Høyre bakdør, Venstre bakdør, Høyre fordør, Støtfanger foran, Venstre fordør
86.12		Mangelfull kvalitet på replakkering:	Høyre fordør, Venstre fordør
86.15		* Limrester rundt utvendig karosseri etter dekor.	
88.1	Underside	Skadet/løs innersjerm:	Høyre foran
88.11		* Høyre skvettlapp bak - mangler/skadet.	
96.1	Dørtrekk	Hull/rift/flenge i dørtrekk:	Høyre bakdør, Venstre bakdør, Bakluke/-dør, Høyre fordør, Venstre fordør
98.2	Seter	Misfarget/skittent:	Venstre bak, Høyre bak, Midten bak
98.3		Hull/rift gjennom setetrekk:	Venstre foran

Ref.Id	Opplysning	Resultat	Beskrivelse
6.16	Bremseskiver	Overflaterust eller mindre enn 25% av overflaten rustet	Høyre foran
6.17		Overflaterust eller mindre enn 50% av overflaten rustet	Venstre bak
11.4	Bremsevæskens kokepunkt	Kokepunkt er under 180 grader. Anbefaler bremsevæskeskift.	
17.29	Lys	Krakelert lykteglass	Venstre sideblinklys, Høyre baklys
29.12	Oljenivå motor	Bilen er ikke utstyrt med peilepinne, oljenivå er ikke kontrollert	
60.7	Tilleggsvarmer / parkeringsvarmer	Ikke funksjonsprøvd	
66.10	Felg	Ripe/slitasje på felg	Venstre foran, Venstre bak
66.12		Påbegynnende oksidering:	Venstre foran, Venstre bak
81.9	Frontrute	Noe steinsprut	
81.10		Slitt frontrute	
81.12		* Synlige riper	



5231510

Ref.Id	Opplysning	Resultat	Beskrivelse
86.16	Lakk / karosseri utvendig	Lakkriper:	Tak
86.17		Diverse småbulker/lakkriper	
86.18		Småbulker:	Høyre bakdør
86.19		Bulk(er)	Støtfanger foran, Panser, Venstre bakskjerm, Venstre bakdør
86.20		Steinsprut:	Hele karosseriet
86.24		Rustangrep:	Venstre fordør, Venstre bakdør, Høyre fordør, Høyre bakdør
87.11	Utvendig speil	Ripe i speilhus:	Venstre, Høyre
88.12	Underside	Rustangrep i vognbunn / understell	Venstre side midten, Høyre side midten, Venstre foran, Venstre bak, Høyre bak, Høyre foran
97.5	Døråpning	Sår eller skade:	Høyre bakdør, Venstre bakdør, Høyre fordør

Ikke utførte

Punkt	Årsak
Kjøreegenskaper	Bilen er ikke prøvekjørt
Bremsevirkning	Skader/avvik som forhindrer vurdering
Girkasse (automatisk)	Bilen er ikke prøvekjørt
Full systemskann	Oppnår ikke kontakt med bilens styreenhet

Servicehistorikk

Angitte servicer er de som er oppført i serviceheftet/annen dokumentasjon funnet i bilen. Avvik i forhold til angitte serviceintervaller/retningslinjer i serviceheftet, anmerkes og fremkommer i rapporten.

Testforhold

Maks hastighet ved prøvekjøring	5 km/t
Utetemperatur ved prøvekjøring	3 °C
Føreforhold ved prøvekjøring	Glatt;Isete;Vått
Er bilen skitten eller nediset:	Nei
Frist for neste EU kontroll	07.02.2026
Ikke prøvekjørt pga:	Dekk ikke i forhold til sesong



5231510

Prøvekjøring

- 1 - Kjøreegenskaper |
- 2 - Unormal lyd **R**

Generell informasjon

- 3 - Nøkler / Utstyr **R**
- 4 - Service/ Dokum. **R**

Bremser

- 5 - Bremsbelegg ✓
- 6 - Bremseskiver **R**
- 8 - Parkeringsbrems ✓
- 9 - Bremsvirkning |
- 10 - Bremsvæsknivå ✓
- 11 - Bremsvæskens kokepunkt **O**
- 12 - Bremserør ✓
- 13 - Bremseslanger ✓
- 14 - Bremskraftforsterker ✓
- 15 - Brems pedal ✓

Lys og signaler

- 17 - Lys **R**
- 19 - Refleks ✓
- 20 - Lyd / lyssignaler ✓
- 21 - Varsellamper **R**
- 22 - Varsellamper utvidet ✓

e-Diagnose

- 23 - Full systemskann |

Motor

- 27 - Motor virkemåte **R**
- 28 - Utvendig tilstand motor **R**
- 29 - Oljenivå motor **O**
- 30 - Kjølevæske **R**
- 31 - Kjølevifte ✓
- 32 - Kjølesystem ✓
- 33 - Eksosanlegg **R**
- 35 - Motorfester ✓
- 36 - Drivstofftank, rør, slange ✓
- 37 - Registerreim **R**

Drivverk

- 40 - Girkasse (automatisk) |
- 41 - Differensial ✓
- 42 - Drivaksler ✓
- 43 - Mellomaksler ✓

Elektriske anlegg

- 44 - Instrument belysning ✓
- 45 - Instrumenter ✓
- 46 - Radio / Multimedia ✓
- 47 - Elektrisk vindusheis ✓
- 48 - Oppvarmet bakrute ✓
- 49 - Kupevifte ✓
- 50 - Varmeapparat / klimaanlegg (AC) **R**
- 51 - Vindusvisker, spyler (foran/bak) ✓
- 52 - Lyktespyler / Visker ✓
- 53 - Sentrallås ✓
- 54 - Setevarmer ✓
- 56 - Drivrem generator **R**
- 57 - Batteri ytre tilstand **R**
- 58 - Tilstand 12 volt batteri **R**
- 59 - Tilhengerkontakt ✓
- 60 - Tilleggsvarmer / parkeringsvarmer **O**

Hjul, dekk, felg

- 65 - Dekk ✓
- 66 - Felg **R**
- 67 - Ekstra hjulsett **R**
- 68 - Hjullager ✓
- 70 - Hjulcapsler/navkopper ✓

Styring

- 71 - Ratt, rattaksel, ledd ✓
- 72 - Styresnekke, tannstang ✓
- 73 - Styrestag/ledd ✓
- 74 - Styreservo ✓

Hjuloppheng

- 75 - Støtdempere ✓
- 76 - Stabilisator ✓
- 77 - Fjærer / fjærbein ✓
- 78 - Opphengs- / bærearmer foraksel **R**
- 79 - Opphengs- / bærearmer bakaksel **R**
- 80 - Travers ✓



5231510

Karosseri

81 - Frontrute	○
82 - Siderute/bakrute	✓
83 - Dør-/panseråpner	✓
84 - Lås	R
86 - Lakk / karosseri utvendig	R
87 - Utvendig speil	○
88 - Underside	R
89 - Understellsnummer	✓
90 - Tilhengerfeste	✓

Interiør

91 - Dashbord / midtkonsoll	✓
92 - Luftdyse kupé	✓
93 - Taktrekk	✓
94 - Solskjerm	✓
95 - Innvendig speil	✓
96 - Dørtrekk	R
97 - Døråpning	○
98 - Seter	R
99 - Bilbelte	✓
100 - Gulvmatter/-teppe	✓
101 - Bagasjeromstildekning	✓
102 - Laste-/bagasjerom	✓
103 - Interiør generelt	✓
104 - Varseltrekant	✓



5231510

Måleverdier

Ref.Id	Punkt	Fråse	Måleverdi
3.1	Nøkler / Utstyr	Antall nøkler:	2 stk
6.1	Bremseskiver		Målepunkt ikke aktuelt på gjeldende kjøretøy
9.1	Bremsevirkning		Skader/avvik som forhindrer vurdering
30.1	Kjølevæske	Kjølevæskens frysepunkt, frostsikker ned til minus:	0 °C
37.1	Registerreim	Bilfabrikanten anbefaler under normale forhold skifte ved km:	180000
37.2		eller ved, måneder:	120
50.1	Varmeapparat / klimaanlegg (AC)	Temperatur på luft inn i klimaanlegg	22 °C
50.2		Temperatur på luft ut av klimaanlegg	16 °C
58.1	Tilstand 12 volt batteri	Referanseverdi norm:	EN
58.2		Referanseverdi kaldstart-kapasitet:	850 ampere
58.3		Målt kaldstart-kapasitet:	478 ampere
65.1	Dekk	Mønsterdybde VF	5,20 mm
65.2		Mønsterdybde HF	6,70 mm
65.3		Mønsterdybde VB	6,00 mm
65.4		Mønsterdybde HB	4,70 mm
65.5		Bilen er utrustet med:	Sommerdekk
66.1	Felg	Felg montert på bilen:	Lettmetallfelg
67.1	Ekstra hjulsett		Ikke målt grunnet manglende tilgjengelighet

Bilder og vedlegg



1. Lys



2. Dørtrekk



3. Dørtrekk



4. Seter



5. Lys

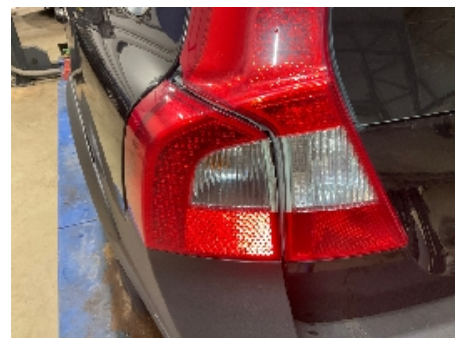

6. Lys



7. Dørtrekk



8. Døråpning



9. Dørtrekk



10. Dørtrekk



11. Seter



12. Lys



13. Lakk / karosseri utvendig



14. Lakk / karosseri utvendig



15. Lakk / karosseri utvendig



16. Lakk / karosseri utvendig



17. Lakk / karosseri utvendig



18. Lakk / karosseri utvendig



19. Lakk / karosseri utvendig



20. Felg



21. Felg



22. Generelt



23. Generelt



24. Generelt



5231510



25. Generelt



26. Generelt



27. Generelt



28. Generelt



29. Generelt



30. Generelt



31. Generelt



32. Generelt



33. Generelt



34. Generelt



35. Generelt



36. Generelt



5231510



37. Generelt



38. Generelt



39. Generelt



40. Generelt



41. Generelt



42. Generelt



43. Generelt



44. Generelt



45. Generelt



46. Generelt



47. Generelt



48. Generelt



5231510



49. Generelt



50. Generelt



51. Generelt

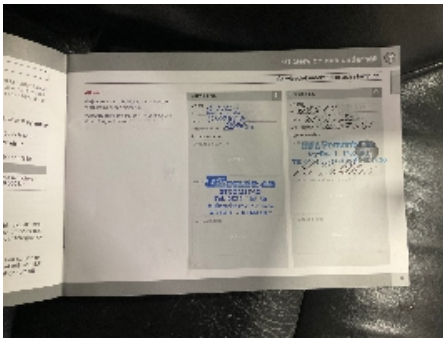

52. Generelt

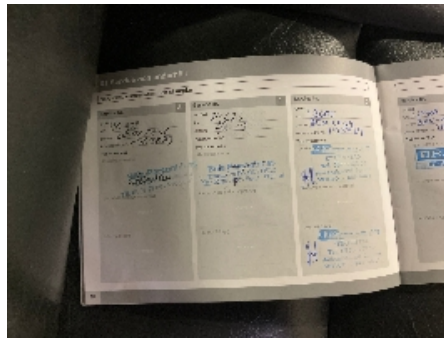

53. Generelt

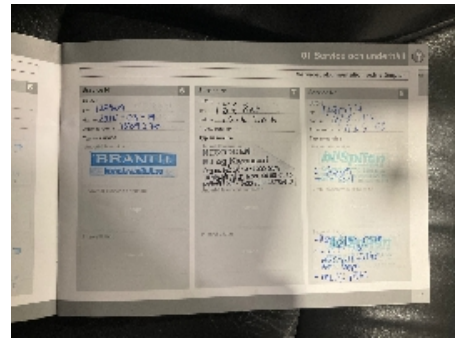

54. Generelt



55. Generelt

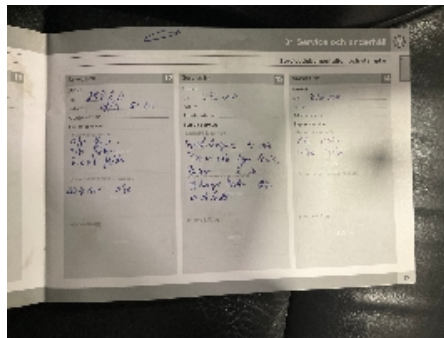

56. Generelt

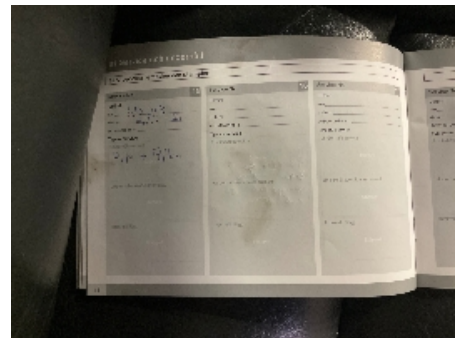

57. Generelt



5231510

Leveransebetingelser

1. Testrapporten

Testrapporten inneholder identifikasjon av kjøretøy og kunde samt beskrivelse av testens omfang med måleresultater der det foreligger.

2. Bedømming-vurderingsdefinisjon

Forklaring til bokstavkodene som benyttes ved PDF rapport:

V = Normalt. Tilstand vurdert «normal» iht. kjøretøyets alder og kjørelengde

R = Reparasjon. Anbefaler utbedring iht. kontrollpunkt

O = Opplysning. Informasjon iht. kontrollpunkt og/eller kjøretøy

S = Skiftet. Kontrollpunkt inkl. komponentskifte

J = Justert. Kontrollpunkt inkl. justering

I = Ikkeutført. Kontrollpunkt ikke vurdert

3. Gjennomføring av test.

Test utføres på et NAF Senter hvis ikke annet er beskrevet.

4. Eiendomsrett

Testens resultat tilhører NAFs kunde. Kundens navn er registrert på side 1 i testrapporten, og eventuelle henvendelser i forbindelse med testen må utføres av registrert kunde. Testresultatene leveres ikke ut til andre uten samtykke fra NAFs kunde.

5. Demontering

NAF demonterer ikke for kontroll/vurdering, og kan dermed ikke påpeke feil som kun avdekkes ved demontering. Dersom NAF oppdager avvik der det trengs demontering for kontroll/vurdering, vil dette anmerkes i testrapporten.

6. Prøvekjøring, periodiske feil og fremtidige problemer

NAF anmerker kun feil og avvik som oppdages på testtidspunktet. Periodiske feil/avvik kan forekomme uten at dette avdekkes pga. manglende symptom(fremtredelse) ved testtidspunktet. Det er ikke mulig å forutse fremtidige problemer, feil eller avvik.

NAF prøvekjører bilen kun i begrenset grad.

7. Avlesing av elektronisk lagrede feilkoder via kjøretøyets OBD kontakt

NAF leser feilkoder på de elektroniske styresystemene som bilprodusenten har gitt tilgang til. Tilgang kan variere mellom ulike bilmerker og modeller og systemene leses med det testutstyret som benyttes av NAF. Det skilles ikke mellom permanente og periodiske feilkoder. NAF kan ikke påvise avvik i bilens oppgitte kilometerstand ved hjelp av diagnose.

8. NAFs ansvar

NAF har vurdert alle kontrollpunkter i den aktuelle testrapporten i henhold til NAFs definisjoner og retningslinjer. Kontrollpunkter som ikke omtales i rapporten er ikke inkludert eller vurdert.

Feil/avvik som avdekkes i etterkant av testen, kan ikke lastes NAF uten at det dokumenteres at følgende kumulative vilkår foreligger:

- feil/avvik må anses å ha foreligget ved testtidspunktet
- feil/avvik kan avdekkes etter gjeldende definisjoner og retningslinjer (innhold) av kontrollpunkt ved testtidspunktet
- feil/avvik kan avdekkes ved benyttet testutstyr i NAF ved testtidspunktet
- feil/avvik kan avdekkes ved gjeldende testforutsetninger ved testtidspunktet
- feil/avvik medfører konsekvenstap
- NAF har opptrådt uaktsomt ved testtidspunktet

9. Klageadgang næringsmarked

Testens resultat tilhører NAFs kunde. Kundens navn er registrert på side 1 i testrapporten. Ved eventuelle uoverensstemmelser i forbindelse med levert dokumentasjon, skal kunde ta dette opp med NAF. NAF er forretningsmessig leverandør til kunde og forholder seg kun til denne avtalepart.

Alle reklamasjoner må være NAF i hende skriftlig senest 10 dager etter at testen er utført.

10. Reklamasjonsansvaret til NAF

Ved uoverensstemmelse mellom tekst og bilder i testrapport og ett av disse viser riktig tilstand, er feilen ikke reklamasjonsgrunn.

NAF AS er ikke ansvarlig for feil i opplysninger som er hentet elektronisk fra 3.-part.

NAF AS kan kreve at bilen stilles til disposisjon for kontroll.

Ved reklamasjon kan NAF AS forlange å få mulighet til å reparere på eget verksted.

Hvis kjøper starter reparasjon på annet verksted uten skriftlig godkjenning fra NAF AS bortfaller retten til å kreve utgiften refundert av NAF AS.

Ved reparasjon på kjøpers verksted beregnes priser etter NAF AS sine innkjøpspriser (Meca eller tilsvarende) og selvkost på timepris. Benyttes DBS-systemet som grunnlag for delepriser benyttes importørpriser uten fraktpåslag.

Arbeidstidsettes iht. Haynes Pro med faktor 1

Diagnoserapport vedlegges der kunden har bestilt dette. Diagnoserapporten betraktes som en del av testrapporten.

Reklamasjonskravets størrelse er under alle omstendigheter oppad begrenset til prisen på testen, med mindre noe annet er særskilt avtalt.

NAF AS anbefaler at budgivere selv inspiserer objektet.