



5351497

NAF Bruktbiltest

Testdato
24.03.2025



Kunde

Navn	Auksjonen.no As	Kontaktperson	
Medlemsnummer	94448735	Navn	Auksjonen.no As
Adresse	Døvleveien 23	Telefon	33300540
Postnummer og -sted	3170 SEM	E-post	
Telefon	33300540		
Ekstern referanse	480509		



Kjøretøy

Bilmerke	Mercedes-Benz	Motorstørrelse	1461 cm ³
Modell	CITAN	Motoreffekt	66 kW
Type	X	Aksler i drift	1
Registreringsnr.	SV65058	Drivstofftype	Diesel
Understellsnr.	WDF4156051U166176	Kjøretøygruppe	315
Km.stand.	97461	Bruktimportert	Nei
Farge	Svart	Registreringsår	2015
Karosseritype	Integrert førerhus	Registrert første gang	08.09.2015
		Frist for neste EU kontroll	19.06.2025



Informasjon

NAF Bruktbiltest (BBT) er en uavhengig vurdering av kjøretøyets tekniske tilstand iht. definerte kontrollpunkter. De aktuelle kontrollpunktene fremkommer i testen og vurderes / bedømmes etter NAF sine definisjoner og retningslinjer som også hensyntar bilens alder og km-stand.

NAF anmerker kun feil, mangler og avvik som avdekkes på testtidspunktet. Forutsetninger for utført test er angitt på side 2 i denne rapporten. NAF demonterer ikke for kontroll. Det kan være indikasjon knyttet til tekniske forhold som krever ytterligere utredning for å kunne fastslå omfang. Det kan også være periodiske feil som ikke kan avdekkes på testtidspunktet. Se utfyllende leveransebeskrivelse side 6.

NAF Bruktbiltest er utført på oppdrag av bilforhandler. Alle henvendelser til testen og øvrige forhold til bilens tekniske tilstand må avklares mellom kjøper av bilen og bilforhandler. Testen er utstedt til.



5351497

Testresultater

Ref.Id	Repareres	Resultat	Beskrivelse
1.9	Kjøreegenskaper	Vibrasjoner ved bremsing	
6.10	Bremseskiver	Rust på bremseskive:	Venstre foran, Venstre bak, Høyre foran, Høyre bak
21.1	Varsellamper	Varsellampe for ABS lyser	
22.5	Varsellamper utvidet	Varsellampe for ESP (Traction control) lyser	
42.3	Drivaksler	Løst feste på drivakselmansjett	Venstre ytre foran
48.1	Oppvarmet bakrute	Oppvarmet bakrute virker ikke:	
50.6	Varmeapparat / klimaanlegg (AC)	Ingen kjøling (kan være på grunn av lav utetemperatur)	
50.9		Feil ved betjening	
54.1	Setevarmer	Feil ved bryter	Venstre foran
59.5	Tilhengerkontakt	Korrosjon / irr.	
67.17	Ekstra hjulsett	Ekstra hjulsett mangler	
81.2	Frontrute	En eller flere steinsprutsetter som ikke er utbedret <ul style="list-style-type: none">• Reparasjonsmetode: Reparasjon	
83.15	Dør-/panseråpner	* Høyre bakdør/bakluke er hard å åpne/lukke.	
86.13	Lakk / karosseri utvendig	Lakkslipp/flassing	Venstre fordør, Venstre baksjerm, Venstre sidekanal, Høyre sidekanal, Høyre baksjerm
92.2	Luftdyse kupé	Betjening for luftdyse virker ikke:	
96.1	Dørtrekk	Hull/rift/flenge i dørtrekk:	Bakluke/-dør, Høyre skyvedør
97.3	Døråpning	Rust:	
98.2	Seter	Misfarget/skittent:	Høyre foran, Venstre foran
102.2	Laste-/bagasjerom	Skader i deksler/panel/vegger/gulv	
104.2	Varseltrekant	Mangler.	

Ref.Id	Opplysning	Resultat	Beskrivelse
1.16	Kjøreegenskaper	* Bilen er ikke prøvekjørt, p.g.a bilen er påregistrert men mangler skilter	
4.12	Service/ Dokum.	Bilen har digital servicebok, denne er ikke kontrollert av NAF	
12.7	Bremserør	Rust på bremserør, bør rengjøres og rustbeskyttes	Begge sider bak
17.29	Lys	Krakerert lykteglass	Venstre nærlys, Høyre nærlys
23.4	Full systemskann	Det finnes feilkoder, se rapport	
28.7	Utvendig tilstand motor	Oljesvetting	



5351497

Ref.Id	Opplysning	Resultat	Beskrivelse
60.7	Tilleggsvarmer / parkeringsvarmer	Ikke funksjonsprøvd	
66.12	Felg	Påbegynnende oksidering:	Venstre bak, Høyre foran, Høyre bak, Venstre foran
81.9	Frontrute	Noe steinsprut	
86.16	Lakk / karosseri utvendig	Lakkriper:	Tak, Venstre bakdør, Høyre bakdør, Bakluke, Støtfanger foran, Høyre forskjerm, Venstre fordør, Venstre sidekanal, Høyre sidekanal
86.17		Diverse småbulker/lakkriper	
86.18		Småbulker:	Høyre fordør, Høyre bakskjerm, Bakluke, Venstre bakdør, Høyre bakdør, Venstre bakskjerm
86.20		Steinsprut:	Panser, Venstre forskjerm, Støtfanger foran
86.21		Små lakkblærer:	Tak
86.34		* Diverse folie igjen på bilen.	
88.13	Underside	Stedvis rustdannelse i vognbunn/understell	
97.5	Døråpning	Sår eller skade:	Høyre fordør, Venstre fordør, Venstre skyvedør
97.7		Rust:	Høyre skyvedør
102.9	Laste-/bagasjerom	* Lys/lampe henger løst - venstre side bak.	

Ikke utførte

Punkt	Årsak
Clutch	Bilen er ikke prøvekjørt
Girkasse (manuell)	Bilen er ikke prøvekjørt

Servicehistorikk

Elektronisk servicedokumentasjon er ikke sjekket av NAF på grunn av manglende tilgang.

Servicehistorikk er vedlagt

Testforhold

Maks hastighet ved prøvekjøring	10 km/t
Utetemperatur ved prøvekjøring	5 °C
Er bilen skitten eller nediset:	Nei
Frist for neste EU kontroll	20.06.2025
Ikke prøvekjørt pga:	Alvorlig feil



5351497

Prøvekjøring

1 - Kjøreegenskaper

R**Generell informasjon**

3 - Nøkler / Utstyr

✓

4 - Service/ Dokum.

O**Bremser**

5 - Bremsbelegg

✓

6 - Bremseskiver

R

8 - Parkeringsbrems

✓

10 - Bremsevæsknivå

✓

12 - Bremsrør

O

13 - Bremseslanger

✓

14 - Bremskraftforsterker

✓

15 - Brems pedal

✓

Lys og signaler

17 - Lys

O

19 - Refleks

✓

Lys og signaler

20 - Lyd / lyssignaler

✓

21 - Varsellamper

R

22 - Varsellamper utvidet

R**e-Diagnose**

23 - Full systemskann

O**Motor**

27 - Motor virkemåte

✓

28 - Utvendig tilstand motor

O

29 - Oljenivå motor

✓

30 - Kjølevæske

✓

31 - Kjølevifte

✓

32 - Kjølesystem

✓

33 - Eksosanlegg

✓

35 - Motorfester

✓

36 - Drivstofftank, rør, slange

✓

Drivverk

38 - Clutch

|

39 - Girkasse (manuell)

|

41 - Differensial

✓

42 - Drivaksler

R**Elektriske anlegg**

44 - Instrument belysning

✓

45 - Instrumenter

✓

46 - Radio / Multimedia

✓

47 - Elektrisk vindusheis

✓

48 - Oppvarmet bakrute

R

49 - Kupevifte

✓

50 - Varmeapparat / klimaanlegg (AC)

R

51 - Vindusvisker, spyler (foran/bak)

✓

53 - Sentrallås

✓

54 - Setevarmer

R

56 - Drivrem generator

✓

57 - Batteri ytre tilstand

✓

59 - Tilhengerkontakt

R

60 - Tilleggsvarmer / parkeringsvarmer

O**Hjul, dekk, felg**

65 - Dekk

✓

66 - Felg

O**Hjul, dekk, felg**

67 - Ekstra hjulsett

R

68 - Hjullager

✓

69 - Reservehjul / dekkreparasjonssett

✓

Styring

71 - Ratt, rattaksel, ledd

✓

72 - Styresnekke, tannstang

✓

73 - Styrestag/ledd

✓

74 - Styreservo

✓

Hjuloppheng

75 - Støtdempere

✓

76 - Stabilisator

✓

77 - Fjærer / fjærbein

✓

78 - Opphengs- / bærearmer foraksel

✓

79 - Opphengs- / bærearmer bakaksel

✓

80 - Travers

✓



5351497

Karosseri

81 - Frontrute	R
82 - Siderute/bakrute	✓
83 - Dør-/panseråpner	R
84 - Lås	✓
86 - Lakk / karosseri utvendig	R
87 - Utvendig speil	✓
88 - Underside	O
89 - Understellsnummer	✓
90 - Tilhengerfeste	✓

Interiør

91 - Dashbord / midtkonsoll	✓
92 - Luftdyse kupé	R
93 - Taktrekk	✓
94 - Solskjerm	✓
95 - Innvendig speil	✓
96 - Dørtrekk	R
97 - Døråpning	R
98 - Seter	R
99 - Bilbelte	✓
100 - Gulvmatter/-teppe	✓
102 - Laste-/bagasjerom	R
103 - Interiør generelt	✓
104 - Varseltrekant	R



5351497

Måleverdier

Ref.Id	Punkt	Frase	Måleverdi
3.1	Nøkler / Utstyr	Antall nøkler:	2 stk
6.1	Bremseskiver		Ikke mulig å måle uten demontering
30.1	Kjølevæske	Kjølevæskens frysepunkt, frostsikker ned til minus:	-32 °C
50.1	Varmeapparat / klimaanlegg (AC)	Temperatur på luft inn i klimaanlegg	15 °C
50.2		Temperatur på luft ut av klimaanlegg	15 °C
65.1	Dekk	Mønsterdybde VF	6,50 mm
65.2		Mønsterdybde HF	6,50 mm
65.3		Mønsterdybde VB	7,50 mm
65.4		Mønsterdybde HB	7,50 mm
65.5		Bilen er utrustet med:	Piggfrie vinterdekk
66.1	Felg	Felg montert på bilen:	Stålfelg
67.1	Ekstra hjulsett		Ikke målt grunnet manglende tilgjengelighet

Bilder og vedlegg



1. Bremseskiver



2. Bremseskiver



3. Bremseskiver



4. Bremseskiver



5. Drivaksler



6. Lakk / karosseri utvendig



7. Lakk / karosseri utvendig



8. Lakk / karosseri utvendig



9. Lakk / karosseri utvendig



10. Lakk / karosseri utvendig



11. Lakk / karosseri utvendig



12. Tilhengerkontakt



13. Lakk / karosseri utvendig



14. Lakk / karosseri utvendig



15. Frontrute



16. Frontrute



17. Døråpning



18. Dørtrekk



19. Dørtrekk



20. Seter



21. Seter



22. Lakk / karosseri utvendig



23. Luftdyse kupé



24. Generelt



5351497



25. Generelt



26. Generelt



27. Generelt



28. Generelt



29. Generelt



30. Generelt



31. Generelt



32. Generelt



33. Generelt

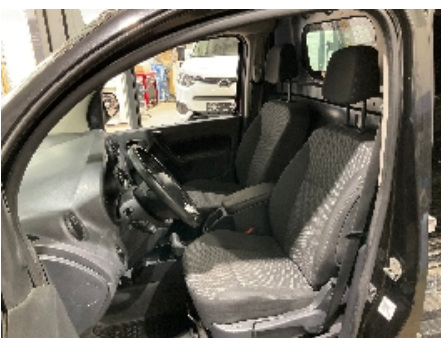

34. Generelt



35. Generelt



36. Varsellamper utvidet



37. Varsellamper utvidet



38. Varsellamper



39. Varsellamper utvidet



40. Generelt



41. Generelt



42. Generelt



43. Generelt



44. Generelt

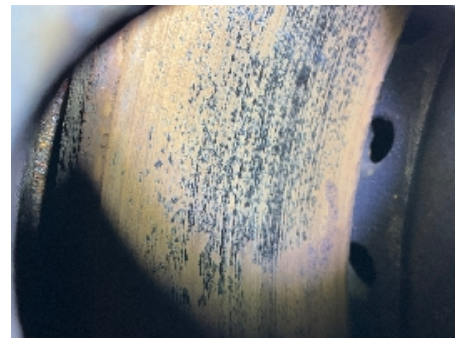

45. Generelt



46. Generelt



5351497

Leveransebetingelser

1. Testrapporten

Testrapporten inneholder identifikasjon av kjøretøy og kunde samt beskrivelse av testens omfang med måleresultater der det foreligger.

2. Bedømming-vurderingsdefinisjon

Forklaring til bokstavkodene som benyttes ved PDF rapport:

V = Normalt. Tilstand vurdert «normal» iht. kjøretøyets alder og kjørelengde

R = Reparasjon. Anbefaler utbedring iht. kontrollpunkt

O = Opplysning. Informasjon iht. kontrollpunkt og/eller kjøretøy

S = Skiftet. Kontrollpunkt inkl. komponentskifte

J = Justert. Kontrollpunkt inkl. justering

I = Ikkeutført. Kontrollpunkt ikke vurdert

3. Gjennomføring av test.

Test utføres på et NAF Senter hvis ikke annet er beskrevet.

4. Eiendomsrett

Testens resultat tilhører NAFs kunde. Kundens navn er registrert på side 1 i testrapporten, og eventuelle henvendelser i forbindelse med testen må utføres av registrert kunde. Testresultatene leveres ikke ut til andre uten samtykke fra NAFs kunde.

5. Demontering

NAF demonterer ikke for kontroll/vurdering, og kan dermed ikke påpeke feil som kun avdekkes ved demontering. Dersom NAF oppdager avvik der det trengs demontering for kontroll/vurdering, vil dette anmerkes i testrapporten.

6. Prøvekjøring, periodiske feil og fremtidige problemer

NAF anmerker kun feil og avvik som oppdages på testtidspunktet. Periodiske feil/avvik kan forekomme uten at dette avdekkes pga. manglende symptom(fremtredelse) ved testtidspunktet. Det er ikke mulig å forutse fremtidige problemer, feil eller avvik.

NAF prøvekjører bilen kun i begrenset grad.

7. Avlesing av elektronisk lagrede feilkoder via kjøretøyets OBD kontakt

NAF leser feilkoder på de elektroniske styresystemene som bilprodusenten har gitt tilgang til. Tilgang kan variere mellom ulike bilmerker og modeller og systemene leses med det testutstyret som benyttes av NAF. Det skilles ikke mellom permanente og periodiske feilkoder. NAF kan ikke påvise avvik i bilens oppgitte kilometerstand ved hjelp av diagnose.

8. NAFs ansvar

NAF har vurdert alle kontrollpunkter i den aktuelle testrapporten i henhold til NAFs definisjoner og retningslinjer. Kontrollpunkter som ikke omtales i rapporten er ikke inkludert eller vurdert.

Feil/avvik som avdekkes i etterkant av testen, kan ikke lastes NAF uten at det dokumenteres at følgende kumulative vilkår foreligger:

- feil/avvik må anses å ha foreligget ved testtidspunktet
- feil/avvik kan avdekkes etter gjeldende definisjoner og retningslinjer (innhold) av kontrollpunkt ved testtidspunktet
- feil/avvik kan avdekkes ved benyttet testutstyr i NAF ved testtidspunktet
- feil/avvik kan avdekkes ved gjeldende testforutsetninger ved testtidspunktet
- feil/avvik medfører konsekvenstap
- NAF har opptrådt uaktsomt ved testtidspunktet

9. Klageadgang næringsmarked

Testens resultat tilhører NAFs kunde. Kundens navn er registrert på side 1 i testrapporten. Ved eventuelle uoverensstemmelser i forbindelse med levert dokumentasjon, skal kunde ta dette opp med NAF. NAF er forretningsmessig leverandør til kunde og forholder seg kun til denne avtalepart.

Alle reklamasjoner må være NAF i hende skriftlig senest 10 dager etter at testen er utført.

10. Reklamasjonsansvaret til NAF

Ved uoverensstemmelse mellom tekst og bilder i testrapport og ett av disse viser riktig tilstand, er feilen ikke reklamasjonsgrunn.

NAF AS er ikke ansvarlig for feil i opplysninger som er hentet elektronisk fra 3.-part.

NAF AS kan kreve at bilen stilles til disposisjon for kontroll.

Ved reklamasjon kan NAF AS forlange å få mulighet til å reparere på eget verksted.

Hvis kjøper starter reparasjon på annet verksted uten skriftlig godkjenning fra NAF AS bortfaller retten til å kreve utgiften refundert av NAF AS.

Ved reparasjon på kjøpers verksted beregnes priser etter NAF AS sine innkjøpspriser (Meca eller tilsvarende) og selvkost på timepris. Benyttes DBS-systemet som grunnlag for delepriser benyttes importørpriser uten fraktpåslag.

Arbeidstidsettes iht. Haynes Pro med faktor 1

Diagnoserapport vedlegges der kunden har bestilt dette. Diagnoserapporten betraktes som en del av testrapporten.

Reklamasjonskravets størrelse er under alle omstendigheter oppad begrenset til prisen på testen, med mindre noe annet er særskilt avtalt.

NAF AS anbefaler at budgivere selv inspiserer objektet.



Feilkodeutlesing

Analyse av kjøretøyets systemer

Reg.nr	VIN
SV65058	WDF4156051U166176
Årsmodell	Merke/Modell
12-	Citan 109 CDI (W415) BlueEFF
Motorkode	Km
OM 607.951	Ukjent

Utført med feil (7)

System	Feilkoder og Beskrivelse	
CDI SID415	P083429	Clutch-pedal switch—Signal invalid
Instrument cluster	B1402 B1405	Fuel gauge—Function faulty. Instrument cluster—Faulty power supply
SRM: Fuse and relay module	B121215 B126767 B126768 B126868	DIPPED BEAM LEFT—Interruption/short circuit to plus Start/stop system—Received value wrong Start/stop system—Received value wrong Battery management ECU—Function faulty.

Utført uten feil (4)

System	Beskrivelse
Airbag	SRS airbag ECU
Comfort	SAM OBD
OBD	
Steering	EPS steering