



5258576

NAF Bruktbiltest

Testdato
14.02.2025



Kunde

| | | | |
|----------------------------|-----------------|----------------------|-----------------|
| Navn | Auksjonen.no As | Kontaktperson | |
| Medlemsnummer | 94448735 | Navn | Auksjonen.no As |
| Adresse | Døvleveien 23 | Telefon | 33300540 |
| Postnummer og -sted | 3170 SEM | E-post | |
| Telefon | 33300540 | | |
| Ekstern referanse | 468295 | | |



Kjøretøy

| | | | |
|-------------------------|-------------------|------------------------------------|----------------------|
| Bilmerke | Volvo | Motorstørrelse | 2400 cm ³ |
| Modell | V60 | Motoreffekt | 158 kW |
| Type | F | Aksler i drift | 2 |
| Registreringsnr. | YN59188 | Drivstofftype | Diesel |
| Understellsnr. | YV1FW8756E1175630 | Kjøretøygruppe | 101 |
| Km.stand. | 148216 | Bruktimportert | Nei |
| Farge | Hvit | Registreringsår | 2013 |
| | | Registrert første gang | 29.10.2013 |
| | | Frist for neste EU kontroll | 05.07.2025 |



Informasjon

NAF Bruktbiltest (BBT) er en uavhengig vurdering av kjøretøyets tekniske tilstand iht. definerte kontrollpunkter. De aktuelle kontrollpunktene fremkommer i testen og vurderes / bedømmes etter NAF sine definisjoner og retningslinjer som også hensyntar bilens alder og km-stand.

NAF anmerker kun feil, mangler og avvik som avdekkes på testtidspunktet. Forutsetninger for utført test er angitt på side 2 i denne rapporten. NAF demonterer ikke for kontroll. Det kan være indikasjon knyttet til tekniske forhold som krever ytterligere utredning for å kunne fastslå omfang. Det kan også være periodiske feil som ikke kan avdekkes på testtidspunktet. Se utfyllende leveransebeskrivelse side 6.

NAF Bruktbiltest er utført på oppdrag av bilforhandler. Alle henvendelser til testen og øvrige forhold til bilens tekniske tilstand må avklares mellom kjøper av bilen og bilforhandler testen er utstedt til.



5258576

Testresultater

| Ref.Id | Repareres | Resultat | Beskrivelse |
|--------|-----------------------------------|---|--|
| 2.6 | Unormal lyd | Ulyd fra hjuloppheng foran | |
| 2.13 | | * Ulyd fra fjærer/dempere ved sving/krapp svingradius, anbefaler nærmere kontroll. | |
| 3.10 | Nøkler / Utstyr | Nøkkel til avtakbar hengerkule mangler | |
| 4.3 | Service/ Dokum. | Iht. servicehefte er ikke alle servicer fulgt | Tid mellom servicer er overskredet |
| 4.7 | | Aktivert serviceindikator | |
| 17.1 | Lys | Virker ikke: | Venstre sideblinklys, Venstre skiltlys |
| 45.13 | Instrumenter | Ryggekamera har uklart bilde | |
| 47.1 | Elektrisk vindusheis | Vindusheis virker ikke. | Venstre bakdør, Venstre fordør |
| 69.6 | Reservehjul / dekkreparasjonssett | Dekkreparasjonssett, holdbarhetsdato har utløpt | |
| 75.3 | Støtdempere | Oljelekkasje fra støtdemper: | Høyre foran |
| 83.11 | Dør-/panseråpner | Slitt / skade på gummilist: | Venstre foran |
| 86.5 | Lakk / karosseri utvendig | Pyntelist løs, skadet eller mangler: | Høyre sidekanal |
| 86.12 | | Mangelfull kvalitet på replakkering: | Panser |
| 86.15 | | * Bulker innvendig dør, venstre foran (se bilder) | |
| 87.6 | Utvendig speil | Speilvarme virker ikke: | Venstre side |
| 97.1 | Døråpning | Sår eller skade: | Venstre fordør, Høyre fordør, Høyre bakdør |
| 101.3 | Bagasjeromstildekning | Mangler: | Rollo |
| Ref.Id | Opplysning | Resultat | Beskrivelse |
| 10.3 | Bremsevæsknivå | Bremsevæskebeholder ikke tilgjengelig for kontroll | |
| 23.6 | Full systemskann | Etter avtale med kunde er feilkode/r slettet, feilsøking må påregnes dersom feilkode dukker opp igjen | |
| 28.7 | Utvendig tilstand motor | Oljesvetting | |
| 29.12 | Oljenivå motor | Bilen er ikke utstyrt med peilepinne, oljenivå er ikke kontrollert | |
| 60.7 | Tilleggsvarmer / parkeringsvarmer | Ikke funksjonsprøvd | |
| 67.27 | Ekstra hjulsett | Ripe/slitasje | 1 felg |
| 81.9 | Frontrute | Noe steinsprut | |
| 81.10 | | Slitt frontrute | |
| 86.16 | Lakk / karosseri utvendig | Lakkriper: | Støtfanger bak |
| 86.17 | | Diverse småbulker/lakkriper | |
| 86.21 | | Små lakkblærer: | Tak, Panser |



5258576

| Ref.Id | Opplysning | Resultat | Beskrivelse |
|--------|----------------|---|-------------|
| 86.23 | | Rust / korrosjon i innvendig kant: | Bakluke |
| 86.33 | | Bilen er delvis omlakkert: | Panser |
| 86.34 | | * Diverse små steinsprut/lakksår. Diverse små lakkblærer. Skruehull i støtfanger foran, etter skiltplate. | |
| 90.10 | Tilhengerfeste | Låsemekanisme er ikke funksjonsprøvd | |

Servicehistorikk

Angitte servicer er de som er oppført i serviceheftet/annen dokumentasjon funnet i bilen. Avvik i forhold til angitte serviceintervaller/retningslinjer i serviceheftet, anmerkes og fremkommer i rapporten.

| Dato | Km.stand |
|------------|----------|
| 19.09.2023 | 115141 |
| 22.06.2021 | 83915 |
| 17.06.2020 | 70970 |
| 01.02.2019 | 54543 |
| 15.11.2017 | 45697 |
| 29.11.2016 | 35566 |
| 13.11.2015 | 22409 |
| 17.11.2014 | 12529 |

Testforhold

| | |
|--|------------|
| Maks hastighet ved prøvekjøring | 60 km/t |
| Utetemperatur ved prøvekjøring | -10 °C |
| Føreforhold ved prøvekjøring | Tørt;Vått |
| Er bilen skitten eller nediset: | Nei |
| Frist for neste EU kontroll | 06.07.2025 |



5258576

Prøvekjøring

- 1 - Kjøreegenskaper ✓
- 2 - Unormal lyd R

Generell informasjon

- 3 - Nøkler / Utstyr R
- 4 - Service/ Dokum. R

Bremser

- 5 - Bremsbelegg ✓
- 6 - Bremseskiver ✓
- 8 - Parkeringsbrems ✓
- 10 - Bremsvæsknivå O
- 12 - Bremsørør ✓
- 13 - Bremseslanger ✓
- 14 - Bremskraftforsterker ✓
- 15 - Bremsedal ✓

Lys og signaler

- 17 - Lys R
- 19 - Refleks ✓
- 20 - Lyd / lyssignaler ✓
- 21 - Varsellamper ✓
- 22 - Varsellamper utvidet ✓

e-Diagnose

- 23 - Full systemskann O

Motor

- 27 - Motor virkemåte ✓
- 28 - Utvendig tilstand motor O
- 29 - Oljenivå motor O
- 30 - Kjølevæske ✓
- 31 - Kjølevifte ✓
- 32 - Kjølesystem ✓
- 33 - Eksosanlegg ✓
- 35 - Motorfester ✓
- 36 - Drivstofftank, rør, slange ✓
- 37 - Registerreim ✓

Drivverk

- 40 - Girkasse (automatisk) ✓
- 41 - Differensial ✓
- 42 - Drivaksler ✓
- 43 - Mellomaksel ✓

Elektriske anlegg

- 44 - Instrument belysning ✓
- 45 - Instrumenter R
- 47 - Elektrisk vindusheis R
- 48 - Oppvarmet bakrute ✓
- 49 - Kupevifte ✓
- 50 - Varmeapparat / klimaanlegg (AC) ✓
- 51 - Vindusvisker, spyler (foran/bak) ✓
- 52 - Lyktespyler / Visker ✓
- 53 - Sentrallås ✓
- 54 - Setevarmer ✓
- 55 - Ladespenning generator ✓
- 56 - Drivrem generator ✓
- 58 - Tilstand 12 volt batteri ✓
- 59 - Tilhengerkontakt ✓
- 60 - Tilleggsvarmer / parkeringsvarmer O

Hjul, dekk, felg

- 65 - Dekk ✓
- 66 - Felg ✓
- 67 - Ekstra hjulsett O
- 68 - Hjullager ✓
- 69 - Reservehjul / dekkreparasjonssett R

Styring

- 71 - Ratt, rattaksel, ledd ✓
- 72 - Styresnekke, tannstang ✓
- 73 - Styrestag/ledd ✓
- 74 - Styreservo ✓

Hjuloppheng

- 75 - Støtdempere R
- 76 - Stabilisator ✓
- 77 - Fjærer / fjærbein ✓
- 78 - Opphengs- / bærearmer foraksel ✓
- 79 - Opphengs- / bærearmer bakaksel ✓
- 80 - Travers ✓



5258576

Karosseri

| | |
|--------------------------------|---|
| 81 - Frontrute | O |
| 82 - Siderute/bakrute | ✓ |
| 83 - Dør-/panseråpner | R |
| 84 - Lås | ✓ |
| 85 - Takluke/Panoramatak | ✓ |
| 86 - Lakk / karosseri utvendig | R |
| 87 - Utvendig speil | R |
| 88 - Underside | ✓ |
| 89 - Understellsnummer | ✓ |
| 90 - Tilhengerfeste | O |

Interiør

| | |
|-----------------------------|---|
| 91 - Dashbord / midtkonsoll | ✓ |
| 92 - Luftdyse kupé | ✓ |
| 93 - Taktrekk | ✓ |
| 94 - Solskjerm | ✓ |
| 95 - Innvendig speil | ✓ |
| 96 - Dørtrekk | ✓ |
| 97 - Døråpning | R |
| 98 - Seter | ✓ |
| 99 - Bilbelte | ✓ |
| 100 - Gulvmatter/-teppe | ✓ |
| 101 - Bagasjeromstildekning | R |
| 102 - Laste-/bagasjerom | ✓ |
| 103 - Interiør generelt | ✓ |
| 104 - Varseltrekant | ✓ |



5258576

Måleverdier

| Ref.Id | Punkt | Fråse | Måleverdi |
|---------------|---------------------------------|---|------------------------------------|
| 3.1 | Nøkler / Utstyr | Antall nøkler: | 2 stk |
| 6.1 | Bremseskiver | | Kontrollert visuelt |
| 30.1 | Kjølevæske | Kjølevæskens frysepunkt, frostsikker ned til minus: | 40 °C |
| 37.1 | Registerreim | Bilfabrikanten anbefaler under normale forhold skifte ved km: | 180000 |
| 37.2 | | eller ved, måneder: | 120 |
| 50.1 | Varmeapparat / klimaanlegg (AC) | Temperatur på luft inn i klimaanlegg | 20 °C |
| 50.2 | | Temperatur på luft ut av klimaanlegg | 3 °C |
| 55.1 | Ladespenning generator | Ladespenning med last (V) | 14,10 volt |
| 55.2 | | Ladespenning uten last (V) | 14,60 volt |
| 58.1 | Tilstand 12 volt batteri | | Ikke mulig å måle uten demontering |
| 65.1 | Dekk | Mønsterdybde VF | 5,50 mm |
| 65.2 | | Mønsterdybde HF | 6,00 mm |
| 65.3 | | Mønsterdybde VB | 6,50 mm |
| 65.4 | | Mønsterdybde HB | 6,00 mm |
| 65.5 | | Bilen er utrustet med: | Piggfrie vinterdekk |
| 66.1 | Felg | Felg montert på bilen: | Lettmetallfelg |
| 67.1 | Ekstra hjulsett | Mønsterdybde | 2,50 mm |
| 67.2 | | Mønsterdybde | 2,50 mm |
| 67.3 | | Mønsterdybde | 3,00 mm |
| 67.4 | | Mønsterdybde | 3,50 mm |
| 67.5 | | Ekstra hjulsett er utrustet med: | Sommerdekk |
| 67.6 | | Felg på ekstra hjulsett: | Lettmetallfelg |

Bilder og vedlegg



1. Generelt



2. Generelt



3. Generelt



4. Generelt



5. Generelt



6. Generelt



7. Generelt



8. Generelt



9. Generelt



10. Generelt



11. Generelt



12. Generelt



5258576



13. Generelt



14. Generelt



15. Generelt



16. Generelt

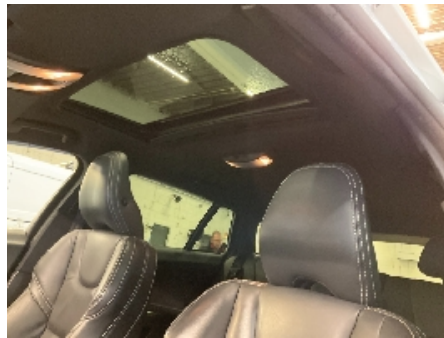

17. Generelt



18. Generelt



19. Generelt



20. Generelt



21. Generelt



22. Generelt



23. Generelt



24. Generelt



25. Generelt



26. Generelt



27. Generelt



28. Generelt



29. Generelt



30. Generelt



31. Generelt



32. Generelt



33. Generelt



34. Generelt



35. Generelt



36. Generelt



5258576



37. Generelt



38. Generelt



39. Generelt



40. Generelt



41. Generelt



42. Generelt



43. Generelt



44. Generelt



45. Generelt



46. Generelt



47. Generelt



5258576

Leveransebetingelser

1. Testrapporten

Testrapporten inneholder identifikasjon av kjøretøy og kunde samt beskrivelse av testens omfang med måleresultater der det foreligger.

2. Bedømming-vurderingsdefinisjon

Forklaring til bokstavkodene som benyttes ved PDF rapport:

V = Normalt. Tilstand vurdert «normal» iht. kjøretøyets alder og kjørelengde

R = Reparasjon. Anbefaler utbedring iht. kontrollpunkt

O = Opplysning. Informasjon iht. kontrollpunkt og/eller kjøretøy

S = Skiftet. Kontrollpunkt inkl. komponentskifte

J = Justert. Kontrollpunkt inkl. justering

I = Ikkeutført. Kontrollpunkt ikke vurdert

3. Gjennomføring av test.

Test utføres på et NAF Senter hvis ikke annet er beskrevet.

4. Eiendomsrett

Testens resultat tilhører NAFs kunde. Kundens navn er registrert på side 1 i testrapporten, og eventuelle henvendelser i forbindelse med testen må utføres av registrert kunde. Testresultatene leveres ikke ut til andre uten samtykke fra NAFs kunde.

5. Demontering

NAF demonterer ikke for kontroll/vurdering, og kan dermed ikke påpeke feil som kun avdekkes ved demontering. Dersom NAF oppdager avvik der det trengs demontering for kontroll/vurdering, vil dette anmerkes i testrapporten.

6. Prøvekjøring, periodiske feil og fremtidige problemer

NAF anmerker kun feil og avvik som oppdages på testtidspunktet. Periodiske feil/avvik kan forekomme uten at dette avdekkes pga. manglende symptom(fremtredelse) ved testtidspunktet. Det er ikke mulig å forutse fremtidige problemer, feil eller avvik.

NAF prøvekjører bilen kun i begrenset grad.

7. Avlesing av elektronisk lagrede feilkoder via kjøretøyets OBD kontakt

NAF leser feilkoder på de elektroniske styresystemene som bilprodusenten har gitt tilgang til. Tilgang kan variere mellom ulike bilmerker og modeller og systemene leses med det testutstyret som benyttes av NAF. Det skilles ikke mellom permanente og periodiske feilkoder. NAF kan ikke påvise avvik i bilens oppgitte kilometerstand ved hjelp av diagnose.

8. NAFs ansvar

NAF har vurdert alle kontrollpunkter i den aktuelle testrapporten i henhold til NAFs definisjoner og retningslinjer. Kontrollpunkter som ikke omtales i rapporten er ikke inkludert eller vurdert.

Feil/avvik som avdekkes i etterkant av testen, kan ikke lastes NAF uten at det dokumenteres at følgende kumulative vilkår foreligger:

- feil/avvik må anses å ha foreligget ved testtidspunktet
- feil/avvik kan avdekkes etter gjeldende definisjoner og retningslinjer (innhold) av kontrollpunkt ved testtidspunktet
- feil/avvik kan avdekkes ved benyttet testutstyr i NAF ved testtidspunktet
- feil/avvik kan avdekkes ved gjeldende testforutsetninger ved testtidspunktet
- feil/avvik medfører konsekvenstap
- NAF har opptrådt uaktsomt ved testtidspunktet

9. Klageadgang næringsmarked

Testens resultat tilhører NAFs kunde. Kundens navn er registrert på side 1 i testrapporten. Ved eventuelle uoverensstemmelser i forbindelse med levert dokumentasjon, skal kunde ta dette opp med NAF. NAF er forretningsmessig leverandør til kunde og forholder seg kun til denne avtalepart.

Alle reklamasjoner må være NAF i hende skriftlig senest 10 dager etter at testen er utført.

10. Reklamasjonsansvaret til NAF

Ved uoverensstemmelse mellom tekst og bilder i testrapport og ett av disse viser riktig tilstand, er feilen ikke reklamasjonsgrunn.

NAF AS er ikke ansvarlig for feil i opplysninger som er hentet elektronisk fra 3.-part.

NAF AS kan kreve at bilen stilles til disposisjon for kontroll.

Ved reklamasjon kan NAF AS forlange å få mulighet til å reparere på eget verksted.

Hvis kjøper starter reparasjon på annet verksted uten skriftlig godkjenning fra NAF AS bortfaller retten til å kreve utgiften refundert av NAF AS.

Ved reparasjon på kjøpers verksted beregnes priser etter NAF AS sine innkjøpspriser (Meca eller tilsvarende) og selvkost på timepris. Benyttes DBS-systemet som grunnlag for delepriser benyttes importørpriser uten fraktpåslag.

Arbeidstidsettes iht. Haynes Pro med faktor 1

Diagnoserapport vedlegges der kunden har bestilt dette. Diagnoserapporten betraktes som en del av testrapporten.

Reklamasjonskravets størrelse er under alle omstendigheter oppad begrenset til prisen på testen, med mindre noe annet er særskilt avtalt.

NAF AS anbefaler at budgivere selv inspiserer objektet.

NAF SEM
Døvleveien 23
3170 SEM
Telefon:
Fax:
E-mail:
Website:



14. feb. 2025

Køretøj: Volvo V60 D4 2.4 20V CDI AWD
Motorkode: D 5244 T17
Produktionsår: 12-
Kilometerstand: 148216 (skrevet af kontrolløren)
Registrering Nr: YN 59188
VIN: YV1FW8756E1175630 (udlæst fra styreenhed)
Testet: 14. feb. 2025 09:57:57

Fejlkode

OBD **OBD** **0 Fejl**

Drivlinje **Dieselmotor** **3 Fejl**

Fejlkode: P0049
Turboladerturbine
Maks. omdrejningstal overskredet.

Fejlkode: P0234
Ladetryksregulering
Tryk for højt.

Fejlkode: U0167
CAN-bus/forbindelse til startspærrestyreenhed
ingen kommunikation

bremssystem **ABS BCM** **0 Fejl**

bremssystem **PBM parkeringsbremse** **0 Fejl**

bremssystem **SAS Ratvinkelgiver** **0 Fejl**

Passiv sikkerhed **SRS Airbag** **1 Fejl**

Fejlkode: C0064
Længdeaccelerationssensor
Funktion ukorrekt.

Termostyring **CCM klimaanlægsstyring** **0 Fejl**

Termostyring **CPM tilskudsvarmer** **0 Fejl**

| | | |
|--|-----------------------------------|-------------------------|
| Førerassistentsystem | Kollisionshastighedsmodul | 0 Fejl |
| Komfort | CEM centralelektronikmodul | 5 Fejl |
| <p>Fejlkode: C1120 Baklys Strømkreds med fejl.</p> <p>Fejlkode: B112B Ratmodul Funktion ukorrekt.</p> <p>Fejlkode: U0199 CAN-bus til dørstyreenhed førerside Kommunikation forstyrret.</p> <p>Fejlkode: U0515 Adgangssystem uden nøgle Funktion ukorrekt.</p> <p>Fejlkode: U0515 Adgangssystem uden nøgle Funktion ukorrekt.</p> | | |
| Komfort | Nøgleløst | 1 Fejl |
| <p>Fejlkode: U0140 CAN-bus/forbindelse til karosseristyreenhed Kommunikation forstyrret.</p> | | |
| Komfort | Kombiinstrument | 0 Fejl |
| Komfort | Førerdørsmodul | ikke tilgængelig |
| Komfort | Passagerdørsmodul | 2 Fejl |
| <p>Fejlkode: B12C2 Dørindstigningslys Strømkreds med fejl.</p> <p>Fejlkode: U0199 CAN-kommunikation med dørstyreenhed A Kommunikation forstyrret.</p> | | |
| Komfort | elektr. sædejustering | 1 Fejl |
| <p>Fejlkode: U0199 CAN-bus til dørstyreenhed førerside Kommunikation forstyrret.</p> | | |
| Komfort | Overvågning for | 0 Fejl |
| Komfort | HCM belysning | 5 Fejl |
| <p>Fejlkode: C1120</p> | | |

