



5276842

# NAF Bruktbiltest

**Testdato**  
24.02.2025



## Kunde

**Navn** Auksjonen.no C/O Toyota  
Kredittbank GMBH

**Medlemsnummer** 14713531

**Adresse** Døvleveien 23

**Postnummer og -sted** - 3170 SEM

**Telefon** 22222222

**Ekstern referanse** 471818

## Kontaktperson

**Navn** Auksjonen.no C/O Toyota  
Kredittbank GMBH

**Telefon** 22222222

**E-post**



## Kjøretøy

<b>Bilmerke</b>	Toyota	<b>Motorstørrelse</b>	1499 cm <sup>3</sup>
<b>Modell</b>	Proace City	<b>Motoreffekt</b>	96 kW
<b>Type</b>	E	<b>Aksler i drift</b>	1
<b>Registreringsnr.</b>	JD88327	<b>Drivstofftype</b>	Diesel
<b>Understellsnr.</b>	YAREFYHZJGJ933046	<b>Kjøretøygruppe</b>	315
<b>Km.stand.</b>	56682	<b>Bruktimportert</b>	Nei
<b>Farge</b>	Sølv	<b>Registreringsår</b>	2020
<b>Karosseritype</b>	Integrert førerhus	<b>Registrert første gang</b>	15.09.2020
		<b>Frist for neste EU kontroll</b>	14.09.2026



## Informasjon

NAF Bruktbiltest (BBT) er en uavhengig vurdering av kjøretøyets tekniske tilstand iht. definerte kontrollpunkter. De aktuelle kontrollpunktene fremkommer i testen og vurderes / bedømmes etter NAF sine definisjoner og retningslinjer som også hensyntar bilens alder og km-stand.

NAF anmerker kun feil, mangler og avvik som avdekkes på testtidspunktet. Forutsetninger for utført test er angitt på side 2 i denne rapporten. NAF demonterer ikke for kontroll. Det kan være indikasjon knyttet til tekniske forhold som krever ytterligere utredning for å kunne fastslå omfang. Det kan også være periodiske feil som ikke kan avdekkes på testtidspunktet. Se utfyllende leveransebeskrivelse side 6.

NAF Bruktbiltest er utført på oppdrag av bilforhandler. Alle henvendelser til testen og øvrige forhold til bilens tekniske tilstand må avklares mellom kjøper av bilen og bilforhandler testen er utstedt til.



5276842

## Testresultater

Ref.Id	Repareres	Resultat	Beskrivelse
4.3	Service/ Dokum.	Iht. servicehefte er ikke alle servicer fulgt	Tid mellom servicer er overskredet, Kjøre lengde mellom servicer er overskredet
23.1	Full systemskann	Det finnes feilkoder, se rapport	
23.2		Diagnoseavlesing ligger i testrapport	
28.1	Utvendig tilstand motor	Oljelekkasje på motor - rengjør før nærmere kontroll	
81.1	Frontrute	Slitasje på frontrute som gir nedsatt sikt. Vurdert fra førerasetet: <ul style="list-style-type: none"><li>• Reparasjonsmetode: Skift</li></ul>	
84.4	Lås	Feil ved låsesylinder	Bakluke/-dør
86.2	Lakk / karosseri utvendig	Lakkriper:	Støtfanger foran, Støtfanger bak
86.3		Skadet:	Høyre forskjerm, Bakluke, Tak, Venstre fordør, Høyre bakkdør, Høyre bakskjerm, Venstre sidekanal, Høyre sidekanal
86.15		* Skade takvanger	
98.2	Seter	Misfarget/skittent:	

Ref.Id	Opplysning	Resultat	Beskrivelse
23.6	Full systemskann	Etter avtale med kunde er feilkode/r slettet, feilsøking må påregnes dersom feilkode dukker opp igjen	
81.9	Frontrute	Noe steinsprut	
86.17	Lakk / karosseri utvendig	Diverse småbulker/lakkriper	

## Servicehistorikk

Dato	Km.stand
23.07.2024	52106

## Testforhold

<b>Maks hastighet ved prøvekjøring</b>	60 km/t
<b>Utetemperatur ved prøvekjøring</b>	4 °C
<b>Føreforhold ved prøvekjøring</b>	Vått
<b>Bilen ble prøvekjørt:</b>	Driftsvarm motor
<b>Er bilen skitten eller nediset:</b>	Nei
<b>Frist for neste EU kontroll</b>	15.09.2026



5276842

**Prøvekjøring**

- 1 - Kjøreegenskaper ✓
- 2 - Unormal lyd ✓

**Generell informasjon**

- 3 - Nøkler / Utstyr ✓
- 4 - Service/ Dokum. **R**

**Bremser**

- 5 - Bremsbelegg ✓
- 6 - Bremseskiver ✓
- 8 - Parkeringsbrems ✓
- 9 - Bremsvirkning ✓
- 10 - Bremsvæsknivå ✓
- 12 - Bremsørør ✓
- 13 - Bremseslanger ✓
- 14 - Bremskraftforsterker ✓
- 15 - Brems pedal ✓

**Lys og signaler**

- 17 - Lys ✓
- 19 - Refleks ✓
- 20 - Lyd / lyssignaler ✓
- 21 - Varsellamper ✓
- 22 - Varsellamper utvidet ✓

**e-Diagnose**

- 23 - Full systemskann **R**

**Motor**

- 27 - Motor virkemåte ✓
- 28 - Utvendig tilstand motor **R**
- 29 - Oljenivå motor ✓
- 30 - Kjølevæske ✓
- 31 - Kjølevifte ✓
- 32 - Kjølesystem ✓
- 33 - Eksosanlegg ✓
- 35 - Motorfester ✓
- 36 - Drivstofftank, rør, slange ✓
- 37 - Registerreim ✓

**Drivverk**

- 38 - Clutch ✓
- 39 - Girkasse (manuell) ✓
- 41 - Differensial ✓
- 42 - Drivaksler ✓

**Elektriske anlegg**

- 44 - Instrument belysning ✓
- 45 - Instrumenter ✓
- 47 - Elektrisk vindusheis ✓
- 48 - Oppvarmet bakrute ✓
- 49 - Kupevifte ✓
- 50 - Varmeapparat / klimaanlegg (AC) ✓
- 51 - Vindusvisker, spyler (foran/bak) ✓
- 53 - Sentrallås ✓
- 54 - Setevarmer ✓
- 55 - Ladespenning generator ✓
- 56 - Drivrem generator ✓
- 57 - Batteri ytre tilstand ✓
- 58 - Tilstand 12 volt batteri ✓
- 59 - Tilhengerkontakt ✓

**Hjul, dekk, felg**

- 65 - Dekk ✓
- 66 - Felg ✓
- 67 - Ekstra hjulsett ✓
- 68 - Hjullager ✓

**Styring**

- 71 - Ratt, rattaksel, ledd ✓
- 72 - Styresnekke, tannstang ✓
- 73 - Styrestag/ledd ✓
- 74 - Styreservo ✓

**Hjuloppheng**

- 75 - Støtdempere ✓
- 76 - Stabilisator ✓
- 77 - Fjærer / fjærbein ✓
- 78 - Opphengs- / bærearmer foraksel ✓
- 79 - Opphengs- / bærearmer bakaksel ✓
- 80 - Travers ✓



5276842

## Karosseri

81 - Frontrute	R
82 - Siderute/bakrute	✓
83 - Dør-/panseråpner	✓
84 - Lås	R
86 - Lakk / karosseri utvendig	R
87 - Utvendig speil	✓
88 - Underside	✓
89 - Understellsnummer	✓
90 - Tilhengerfeste	✓

## Interiør

91 - Dashbord / midtkonsoll	✓
94 - Solskjerm	✓
95 - Innvendig speil	✓
97 - Døråpning	✓
98 - Seter	R
99 - Bilbelte	✓
102 - Laste-/bagasjerom	✓
103 - Interiør generelt	✓



5276842

**Måleverdier**

Ref.Id	Punkt	Fråse	Måleverdi
3.1	Nøkler / Utstyr	Antall nøkler:	2 stk
6.1	Bremseskiver		Kontrollert visuelt
9.1	Bremsevirkning	Bremsevirkning, VF	200,00
9.2		Bremsevirkning, HF	200,00
9.3		Bremsevirkning, VB	150,00
9.4		Bremsevirkning, HB	150,00
30.1	Kjølevæske	Kjølevæskens frysepunkt, frostsikker ned til minus:	45 °C
37.1	Registerreim	Bilfabrikanten anbefaler under normale forhold skifte ved km:	160000
37.2		eller ved, måneder:	120
50.1	Varmeapparat / klimaanlegg (AC)	Temperatur på luft inn i klimaanlegg	18 °C
50.2		Temperatur på luft ut av klimaanlegg	8 °C
55.1	Ladespenning generator	Ladespenning med last (V)	13,80 volt
55.2		Ladespenning uten last (V)	13,80 volt
58.1	Tilstand 12 volt batteri	Referanseverdi norm:	EN
58.2		Referanseverdi kaldstart-kapasitet:	760 ampere
58.3		Målt kaldstart-kapasitet:	681 ampere
65.1	Dekk	Mønsterdybde VF	6,50 mm
65.2		Mønsterdybde HF	4,50 mm
65.3		Mønsterdybde VB	4,50 mm
65.4		Mønsterdybde HB	4,50 mm
65.5		Bilen er utrustet med:	Vinterdekk m/pigg
66.1	Felg	Felg montert på bilen:	Stålfelg
67.1	Ekstra hjulsett	Mønsterdybde	2,50 mm
67.2		Mønsterdybde	2,50 mm
67.3		Mønsterdybde	2,00 mm
67.4		Mønsterdybde	2,00 mm
67.5		Ekstra hjulsett er utrustet med:	Sommerdekk
67.6		Felg på ekstra hjulsett:	Stålfelg

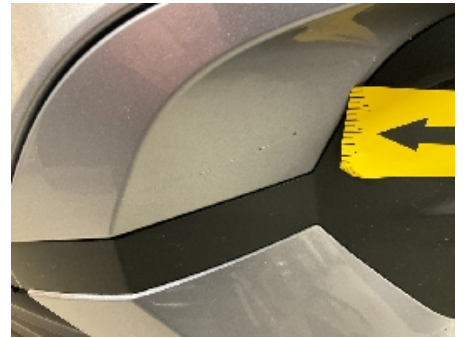
**Bilder og vedlegg****1. Generelt****2. Generelt****3. Generelt****4. Generelt****5. Generelt****6. Generelt****7. Generelt****8. Generelt****9. Generelt****10. Generelt****11. Generelt****12. Generelt**



5276842

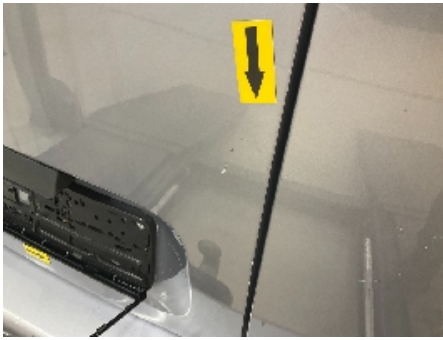

13. Generelt



14. Generelt



15. Generelt



16. Generelt



17. Generelt



18. Generelt

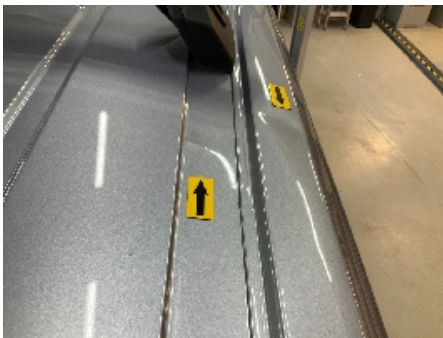

19. Generelt



20. Generelt



21. Generelt



22. Generelt



23. Generelt



24. Generelt



25. Generelt



26. Generelt



27. Generelt



28. Generelt



29. Generelt



30. Generelt



31. Generelt



32. Generelt



33. Generelt



34. Generelt



35. Generelt



36. Generelt





5276842



37. Generelt



38. Generelt



39. Generelt



40. Generelt



41. Generelt



42. Generelt



43. Generelt



44. Generelt



45. Generelt



46. Generelt



47. Generelt



48. Generelt



5276842



**49. Generelt**



**50. Generelt**



**51. Generelt**



5276842

## Leveransebetingelser

### 1. Testrapporten

Testrapporten inneholder identifikasjon av kjøretøy og kunde samt beskrivelse av testens omfang med måleresultater der det foreligger.

### 2. Bedømming-vurderingsdefinisjon

Forklaring til bokstavkodene som benyttes ved PDF rapport:

V = Normalt. Tilstand vurdert «normal» iht. kjøretøyets alder og kjørelengde

R = Reparasjon. Anbefaler utbedring iht. kontrollpunkt

O = Opplysning. Informasjon iht. kontrollpunkt og/eller kjøretøy

S = Skiftet. Kontrollpunkt inkl. komponentskifte

J = Justert. Kontrollpunkt inkl. justering

I = Ikkeutført. Kontrollpunkt ikke vurdert

### 3. Gjennomføring av test.

Test utføres på et NAF Senter hvis ikke annet er beskrevet.

### 4. Eiendomsrett

Testens resultat tilhører NAFs kunde. Kundens navn er registrert på side 1 i testrapporten, og eventuelle henvendelser i forbindelse med testen må utføres av registrert kunde. Testresultatene leveres ikke ut til andre uten samtykke fra NAFs kunde.

### 5. Demontering

NAF demonterer ikke for kontroll/vurdering, og kan dermed ikke påpeke feil som kun avdekkes ved demontering. Dersom NAF oppdager avvik der det trengs demontering for kontroll/vurdering, vil dette anmerkes i testrapporten.

### 6. Prøvekjøring, periodiske feil og fremtidige problemer

NAF anmerker kun feil og avvik som oppdages på testtidspunktet. Periodiske feil/avvik kan forekomme uten at dette avdekkes pga. manglende symptom(fremtredelse) ved testtidspunktet. Det er ikke mulig å forutse fremtidige problemer, feil eller avvik.

NAF prøvekjører bilen kun i begrenset grad.

### 7. Avlesing av elektronisk lagrede feilkoder via kjøretøyets OBD kontakt

NAF leser feilkoder på de elektroniske styresystemene som bilprodusenten har gitt tilgang til. Tilgang kan variere mellom ulike bilmerker og modeller og systemene leses med det testutstyret som benyttes av NAF. Det skilles ikke mellom permanente og periodiske feilkoder. NAF kan ikke påvise avvik i bilens oppgitte kilometerstand ved hjelp av diagnose.

### 8. NAFs ansvar

NAF har vurdert alle kontrollpunkter i den aktuelle testrapporten i henhold til NAFs definisjoner og retningslinjer. Kontrollpunkter som ikke omtales i rapporten er ikke inkludert eller vurdert.

Feil/avvik som avdekkes i etterkant av testen, kan ikke lastes NAF uten at det dokumenteres at følgende kumulative vilkår foreligger:

- feil/avvik må anses å ha foreligget ved testtidspunktet
- feil/avvik kan avdekkes etter gjeldende definisjoner og retningslinjer (innhold) av kontrollpunkt ved testtidspunktet
- feil/avvik kan avdekkes ved benyttet testutstyr i NAF ved testtidspunktet
- feil/avvik kan avdekkes ved gjeldende testforutsetninger ved testtidspunktet
- feil/avvik medfører konsekvenstap
- NAF har opptrådt uaktsomt ved testtidspunktet

### 9. Klageadgang næringsmarked

Testens resultat tilhører NAFs kunde. Kundens navn er registrert på side 1 i testrapporten. Ved eventuelle uoverensstemmelser i forbindelse med levert dokumentasjon, skal kunde ta dette opp med NAF. NAF er forretningsmessig leverandør til kunde og forholder seg kun til denne avtalepart.

Alle reklamasjoner må være NAF i hende skriftlig senest 10 dager etter at testen er utført.

### 10. Reklamasjonsansvaret til NAF

Ved uoverensstemmelse mellom tekst og bilder i testrapport og ett av disse viser riktig tilstand, er feilen ikke reklamasjonsgrunn.

NAF AS er ikke ansvarlig for feil i opplysninger som er hentet elektronisk fra 3.-part.

NAF AS kan kreve at bilen stilles til disposisjon for kontroll.

Ved reklamasjon kan NAF AS forlange å få mulighet til å reparere på eget verksted.

Hvis kjøper starter reparasjon på annet verksted uten skriftlig godkjenning fra NAF AS bortfaller retten til å kreve utgiften refundert av NAF AS.

Ved reparasjon på kjøpers verksted beregnes priser etter NAF AS sine innkjøpspriser (Meca eller tilsvarende) og selvkost på timepris. Benyttes DBS-systemet som grunnlag for delepriser benyttes importørpriser uten fraktpåslag.

Arbeidstidsettes iht. Haynes Pro med faktor 1

Diagnoserapport vedlegges der kunden har bestilt dette. Diagnoserapporten betraktes som en del av testrapporten.

Reklamasjonskravets størrelse er under alle omstendigheter oppad begrenset til prisen på testen, med mindre noe annet er særskilt avtalt.

NAF AS anbefaler at budgivere selv inspiserer objektet.

NAF SEM  
Døvlevei 23  
3170 SEM  
Telefon:  
Fax:  
E-mail:  
Website:



24. feb. 2025

Køretøj: Toyota Proace City 1.5 D  
Motorkode: YHY (DV5RC)  
Produktionsår: 19-  
Kilometerstand: 56627 (skrevet af kontrolløren)  
Registrering Nr: JD88327  
VIN: YAREFYHZJGJ933046 (udlæst fra styreenhed)  
Testet: 24. feb. 2025 08:17:36

---

Fejlkode

---

<b>OBD</b>	<b>OBD</b>	<b>0 Fejl</b>
<b>Drivlinje</b>	<b>Dieselmotor</b>	<b>11 Fejl</b>

Fejlkode: U1213-81  
CAN-bus/forbindelse til ABS/antispin-system  
Kommunikation forstyrret.

Fejlkode: U1213-81  
CAN-bus/forbindelse til ABS/antispin-system  
Kommunikation forstyrret.

Fejlkode: U1213-81  
CAN-bus/forbindelse til ABS/antispin-system  
Kommunikation forstyrret.

Fejlkode: U1213-81  
CAN-bus/forbindelse til ABS/antispin-system  
Kommunikation forstyrret.

Fejlkode: U1205-81  
CAN-bus-forbindelse til ratvinkelsensor  
Kommunikation forstyrret.

Fejlkode: U1205-81  
CAN-bus-forbindelse til ratvinkelsensor  
Kommunikation forstyrret.

Fejlkode: U1213-81  
CAN-bus/forbindelse til ABS/antispin-system  
Kommunikation forstyrret.

Fejlkode: U1213-81  
CAN-bus/forbindelse til ABS/antispin-system  
Kommunikation forstyrret.

Fejlkode: P16D0-07  
Krumtapgiver  
Svinghjul med fejl.

Fejlkode: P2044-21  
Ureaadditiv, temperaturføler  
Funktion ukorrekt.

Fejlkode: U1205-81  
CAN-bus-forbindelse til ratvinkelsensor  
Kommunikation forstyrret.

<b>Drivlinje</b>	<b>Additiv diesel</b>	<b>ikke tilgængelig</b>
<b>Drivlinje</b>	<b>Ladekontrol</b>	<b>ikke tilgængelig</b>
<b>bremsesystem</b>	<b>ABS/VSC</b>	<b>ikke tilgængelig</b>
<b>Passiv sikkerhed</b>	<b>SRS Airbag</b>	<b>0 Fejl</b>
<b>Termostyring</b>	<b>Klimaanlæg</b>	<b>0 Fejl</b>
<b>Førerassistentsystem</b>	<b>Multifunktionskamera</b>	<b>ikke tilgængelig</b>
<b>Førerassistentsystem</b>	<b>PKSA Parkeringshjælp</b>	<b>0 Fejl</b>
<b>Komfort</b>	<b>Central styreenhed</b>	<b>13 Fejl</b>

Fejlkode: B173E  
nøgle  
Fejlagtig registrering.

Fejlkode: B173D  
nøgle  
Fejlagtig registrering.

Fejlkode: B1808  
Startspærre  
Frigivelsesignal forstyrret/overlapper.

Fejlkode: B1153  
Forrudevisker  
Funktion ukorrekt.

Fejlkode: B1138  
Nærlys venstre side  
Strømkreds med fejl.

Fejlkode: B1715  
Dørlås-berøringskontakt FH  
Tilstand ikke plausibel.

Fejlkode: B1716  
Dørlås-berøringskontakt FV  
Tilstand ikke plausibel.

Fejlkode: B1717  
Dørlås dobbeltdør bag

Funktion ukorrekt.

Fejlkode: B1865  
Motorstartfrigivelsessignal fra startknap og karosseristyrenehed  
Signaler indbyrdes uplausible.

Fejlkode: B1805  
startermotor  
Funktion ukorrekt.

Fejlkode: B1806  
Motorstyring  
Motoren dør.

Fejlkode: B1818  
Olieniveauekontrol  
Funktion ukorrekt.

Fejlkode: B132A  
Kølemiddeltryk  
Lavtrykssystem fejlbehæftet.

## **Komfort**

## **Karosseriombygning**

**17 Fejl**

Fejlkode: B101F  
Anhænger  
Indgangsstrømkreds med fejl.

Fejlkode: B2EC8  
Supplerende A/C-anlæg  
Strømkreds med fejl.

Fejlkode: B2EC0  
Anhængerbaglygte højre side  
Strømkreds med fejl.

Fejlkode: B2EC1  
Anhængerbaglygte  
Strømkreds med fejl.

Fejlkode: B2EC2  
Anhængerblinklys højre side  
Strømkreds med fejl.

Fejlkode: B2EC3  
Anhængerblinklys venstre side  
Funktion ukorrekt.

Fejlkode: B2ECE  
Anhænger-tågebaglygte  
Strømkreds med fejl.

Fejlkode: B2ECF  
Anhængerbaklys  
Strømkreds med fejl.

Fejlkode: B2ED0  
Anhænger-bremselys  
Strømkreds med fejl.

Fejlkode: B1002  
styreenhed  
Uventet reset

Fejlkode: B2EC0  
Anhængerbaglygte højre side  
Strømkreds med fejl.

Fejlkode: B2EC1  
Anhængerbaglygte  
Strømkreds med fejl.

Fejlkode: B2EC2  
Anhængerblinklys højre side  
Strømkreds med fejl.

Fejlkode: B2EC3  
Anhængerblinklys venstre side  
Funktion ukorrekt.

Fejlkode: B2ECE  
Anhænger-tågebaglygte  
Strømkreds med fejl.

Fejlkode: B2ECF  
Anhænderbaklys  
Strømkreds med fejl.

Fejlkode: B2ED0  
Anhænger-bremselys  
Strømkreds med fejl.

## **Komfort**

## **Anhængerstyreenhed**

**17 Fejl**

Fejlkode: B101F-12  
Anhænger  
Indgangsstrømkreds med fejl.

Fejlkode: B2EC8-12  
Supplerende A/C-anlæg  
Strømkreds med fejl.

Fejlkode: B2EC0-12  
Anhængerbaglygte højre side  
Strømkreds med fejl.

Fejlkode: B2EC1-12  
Anhængerbaglygte  
Strømkreds med fejl.

Fejlkode: B2EC2-12  
Anhængerblinklys højre side  
Strømkreds med fejl.

Fejlkode: B2EC3-12  
Anhængerblinklys venstre side  
Funktion ukorrekt.

Fejlkode: B2ECE-12  
Anhænger-tågebaglygte

Strømkreds med fejl.

Fejlkode: B2ECF-12  
Anhængerbaklys  
Strømkreds med fejl.

Fejlkode: B2ED0-12  
Anhænger-bremselys  
Strømkreds med fejl.

Fejlkode: B1002-00  
styreenhed  
Uventet reset

Fejlkode: B2EC0-13  
Anhænderbaglygte højre side  
Strømkreds med fejl.

Fejlkode: B2EC1-13  
Anhænderbaglygte  
Strømkreds med fejl.

Fejlkode: B2EC2-13  
Anhænderblinklys højre side  
Strømkreds med fejl.

Fejlkode: B2EC3-13  
Anhænderblinklys venstre side  
Funktion ukorrekt.

Fejlkode: B2ECE-13  
Anhænder-tågebaglygte  
Strømkreds med fejl.

Fejlkode: B2ECF-13  
Anhænderbaklys  
Strømkreds med fejl.

Fejlkode: B2ED0-13  
Anhænder-bremselys  
Strømkreds med fejl.

## **Komfort**

## **Kombiinstrument**

**0 Fejl**

## **Komfort**

## **Multifunktionsskærm**

**ikke tilgængelig**

## **Komfort**

## **Multifunktions-touchscreen**

**2 Fejl**

Fejlkode: U1FA0-00  
Audio-/videoforbindelser  
Kommunikation forstyrret.

Fejlkode: B1576-54  
Multifunktionsskærm  
Kodning mangler/med fejl.

## **Komfort**

## **HUD head-up-display**

**ikke tilgængelig**

## **Komfort**

## **Telematics**

**ikke tilgængelig**



<b>Komfort</b>	<b>Ratkontaktmodul</b>	<b>3 Fejl</b>
<p>Fejlkode: B1836-12 Transponderantenne Funktion ukorrekt.</p> <p>Fejlkode: B1836-00 Transponderantenne Funktion ukorrekt.</p> <p>Fejlkode: U1F00-00 Diagnosticeringsmodul Fejl ikke optaget i fejlrapporten.</p>		
<b>Komfort</b>	<b>Ratbetjeningsknapper</b>	<b>0 Fejl</b>
<b>Komfort</b>	<b>Multiplex-betjeningsenhed</b>	<b>0 Fejl</b>
<b>Komfort</b>	<b>Regn-/lyssensor</b>	<b>ikke tilgængelig</b>
<b>Komfort</b>	<b>DDM førerdørsmodul</b>	<b>ikke tilgængelig</b>
<b>Komfort</b>	<b>Elektronisk tændingslås</b>	<b>ikke tilgængelig</b>
<b>Tyverisikring</b>	<b>TD tyverialarm</b>	<b>ikke tilgængelig</b>
<b>Tyverisikring</b>	<b>alarmhorn</b>	<b>ikke tilgængelig</b>
<b>Styretøj</b>	<b>Hydraulisk servostyring</b>	<b>5 Fejl</b>
<p>Fejlkode: C1644 Spændingsforsyning Spændingsforsyning med fejl.</p> <p>Fejlkode: C1406 Servostyringsmotor Funktion ukorrekt.</p> <p>Fejlkode: U1213 CAN-bus-forbindelse til ABS/ESP-styreenhed Kommunikation forstyrret.</p> <p>Fejlkode: U1213 CAN-bus-forbindelse til ABS/ESP-styreenhed Kommunikation forstyrret.</p> <p>Fejlkode: P0562 Systemspænding Spændings-/strømforsyning lav.</p>		
<b>Infotainmentsystem</b>	<b>Servicemodul</b>	<b>ikke tilgængelig</b>
<b>Infotainmentsystem</b>	<b>Navigation</b>	<b>7 Fejl</b>
<p>Fejlkode: B100C Styreenhed, spændingsforsyning</p>		

Spændingsforsyning med fejl.

Fejlkode: B1503  
Audioudgang, bagest venstre  
Funktion ukorrekt.

Fejlkode: B1504  
Audioudgang, bagest højre  
Funktion ukorrekt.

Fejlkode: B1507  
Indgang antenne 1  
Signal med fejl.

Fejlkode: B1517  
Bluetooth-modul  
Funktion ukorrekt.

Fejlkode: B153D  
Digitalradio-antenne  
Funktion ukorrekt.

Fejlkode: B1561  
USB-tilslutning 3  
Funktion ukorrekt.

**Infotainmentsystem**

**Radio**

**ikke tilgængelig**

**Infotainmentsystem**

**Cd-afspiller**

**ikke tilgængelig**