



5303232

NAF Bruktbiltest

Testdato
05.03.2025



Kunde

Navn	Auksjonen.no As	Kontaktperson	
Medlemsnummer	94448735	Navn	Auksjonen.no As
Adresse	Døvleveien 23	Telefon	33300540
Postnummer og -sted	3170 SEM	E-post	
Telefon	33300540		
Ekstern referanse	473324		



Kjøretøy

Bilmerke	Mercedes-Benz	Motorstørrelse	1950 cm ³
Modell	VITO	Motoreffekt	140 kW
Type	639/5	Aksler i drift	2
Registreringsnr.	KB51701	Drivstofftype	Diesel
Understellsnr.	W1V44760313878893	Kjøretøygruppe	315
Km.stand.	66097	Bruktimportert	Nei
Farge	Sølv	Registreringsår	2021
Karosseritype	Integrert førerhus	Registrert første gang	29.06.2021
		Frist for neste EU kontroll	28.06.2025



Informasjon

NAF Bruktbiltest (BBT) er en uavhengig vurdering av kjøretøyets tekniske tilstand iht. definerte kontrollpunkter. De aktuelle kontrollpunktene fremkommer i testen og vurderes / bedømmes etter NAF sine definisjoner og retningslinjer som også hensyntar bilens alder og km-stand.

NAF anmerker kun feil, mangler og avvik som avdekkes på testtidspunktet. Forutsetninger for utført test er angitt på side 2 i denne rapporten. NAF demonterer ikke for kontroll. Det kan være indikasjon knyttet til tekniske forhold som krever ytterligere utredning for å kunne fastslå omfang. Det kan også være periodiske feil som ikke kan avdekkes på testtidspunktet. Se utfyllende leveransebeskrivelse side 6.

NAF Bruktbiltest er utført på oppdrag av bilforhandler. Alle henvendelser til testen og øvrige forhold til bilens tekniske tilstand må avklares mellom kjøper av bilen og bilforhandler testen er utstedt til.



5303232

Testresultater

Ref.Id	Repareres	Resultat	Beskrivelse
4.7	Service/ Dokum.	Aktivert serviceindikator	
17.11	Lys	Skadet lykteglass:	Midtre bremselys
28.3	Utvendig tilstand motor	Manglende / skadet deksel under motor	
86.2	Lakk / karosseri utvendig	Lakkriper:	Støtfanger foran
86.3		Skadet:	Høyre sidekanal
87.5	Utvendig speil	Skade på speilramme / -hus	Høyre side

Ref.Id	Opplysning	Resultat	Beskrivelse
2.16	Unormal lyd	Ulyd fra motor.	
5.9	Bremsebelegg	Slitt bremsebelegg	Venstre foran, Høyre foran
6.17	Bremsekiver	Overflaterust eller mindre enn 50% av overflaten rustet	Høyre bak
23.4	Full systemskann	Det finnes feilkoder, se rapport	
23.6		Etter avtale med kunde er feilkode/r slettet, feilsøking må påregnes dersom feilkode dukker opp igjen	
65.20	Dekk	Piggdekk med slitte og/eller lite pigger	
66.10	Felg	Ripe/slitasje på felg	
67.27	Ekstra hjulsett	Ripe/slitasje	
81.9	Frontrute	Noe steinsprut	
86.16	Lakk / karosseri utvendig	Lakkriper:	Høyre forskjerm, Bakluke, Venstre fordør, Venstre baksjerm, Høyre baksjerm
86.17		Diverse småbulker/lakkriper	
86.18		Småbulker:	Tak, Venstre fordør
86.19		Bulk(er)	Venstre forskjerm, Panser, Høyre fordør, Venstre bakdør, Høyre bakdør
86.20		Steinsprut:	Panser
98.9	Seter	* - Noe malingsflekk.	

Servicehistorikk

Bilen har elektronisk servicedokumentasjon

Elektronisk servicedokumentasjon er ikke sjekket av NAF på grunn av manglende tilgang.

Testforhold

Maks hastighet ved prøvekjøring	60 km/t
Utetemperatur ved prøvekjøring	7 °C
Føreforhold ved prøvekjøring	Tørt
Bilen ble prøvekjørt:	Driftsvarm motor
Er bilen skitten eller nediset:	Nei
Frist for neste EU kontroll	29.06.2025



5303232

Prøvekjøring

- 1 - Kjøreegenskaper ✓
2 - Unormal lyd ○

Generell informasjon

- 3 - Nøkler / Utstyr ✓
4 - Service/ Dokum. R

Bremser

- 5 - Bremsbelegg ○
6 - Bremseskiver ○
8 - Parkeringsbrems ✓
9 - Bremsvirkning ✓
10 - Bremsvæsknivå ✓
12 - Bremsørør ✓
13 - Bremseslanger ✓
15 - Bremsedal ✓

Lys og signaler

- 17 - Lys R
19 - Refleks ✓
20 - Lyd / lyssignaler ✓
21 - Varsellamper ✓

e-Diagnose

- 23 - Full systemskann ○

Motor

- 26 - Avgassanalyse (Diesel) ✓
27 - Motor virkemåte ✓
28 - Utvendig tilstand motor R
29 - Oljenivå motor ✓
30 - Kjølevæske ✓
32 - Kjølesystem ✓
33 - Eksosanlegg ✓
35 - Motorfester ✓
36 - Drivstofftank, rør, slange ✓
37 - Registerreim ✓

Drivverk

- 40 - Girkasse (automatisk) ✓
41 - Differensial ✓
42 - Drivaksler ✓
43 - Mellomaksel ✓

Elektriske anlegg

- 44 - Instrument belysning ✓
45 - Instrumenter ✓
47 - Elektrisk vindusheis ✓
48 - Oppvarmet bakrute ✓
49 - Kupevifte ✓
50 - Varmeapparat / klimaanlegg (AC) ✓
51 - Vindusvisker, spyler (foran/bak) ✓
53 - Sentrallås ✓
54 - Setevarmer ✓
55 - Ladespenning generator ✓
56 - Drivrem generator ✓
59 - Tilhengerkontakt ✓

Hjul, dekk, felg

- 65 - Dekk ○
66 - Felg ○
67 - Ekstra hjulsett ○
68 - Hjullager ✓

Styring

- 71 - Ratt, rattaksel, ledd ✓
72 - Styresnekke, tannstang ✓
73 - Styrestag/ledd ✓
74 - Styreservo ✓

Hjuloppheng

- 75 - Støtdempere ✓
76 - Stabilisator ✓
77 - Fjærer / fjærbein ✓
78 - Opphengs- / bærearmer foraksel ✓
79 - Opphengs- / bærearmer bakaksel ✓
80 - Travers ✓

Karosseri

- 81 - Frontrute ○
82 - Siderute/bakrute ✓
83 - Dør-/panseråpner ✓
84 - Lås ✓
86 - Lakk / karosseri utvendig R
87 - Utvendig speil R
88 - Underside ✓
89 - Understellsnummer ✓
90 - Tilhengerfeste ✓



5303232

Interiør

- | | |
|-----------------------------|---|
| 91 - Dashbord / midtkonsoll | ✓ |
| 93 - Taktrekk | ✓ |
| 96 - Dørtrekk | ✓ |
| 97 - Døråpning | ✓ |
| 98 - Seter | ○ |
| 99 - Bilbelte | ✓ |
| 100 - Gulvmatter/-teppe | ✓ |
| 102 - Laste-/bagasjerom | ✓ |
| 103 - Interiør generelt | ✓ |



5303232

Måleverdier

Ref.Id	Punkt	Fråse	Måleverdi
3.1	Nøkler / Utstyr	Antall nøkler:	2 stk
6.1	Bremseskiver	Min. bremseskivetykkelse før utskifting foran:	28,00 mm
6.2		Bremseskivetykkelse VF	29,60 mm
6.3		Bremseskivetykkelse HF	29,60 mm
6.4		Min. bremseskivetykkelse før utskifting bak:	9,00 mm
6.5		Bremseskivetykkelse VB	11,90 mm
6.6		Bremseskivetykkelse HB	11,90 mm
9.1	Bremsevirkning	Bremsevirkning, VF	300,00
9.2		Bremsevirkning, HF	300,00
9.3		Bremsevirkning, VB	200,00
9.4		Bremsevirkning, HB	200,00
26.1	Avgassanalyse (Diesel)		Euro 5 eller høyere uten feilkoder
30.1	Kjølevæske	Kjølevæskens frysepunkt, frostsikker ned til minus:	-40 °C
37.1	Registerreim		Bilen har registerkjede
50.1	Varmeapparat / klimaanlegg (AC)		Åpenbar kjøleeffekt
55.1	Ladespenning generator	Ladespenning med last (V)	14,60 volt
55.2		Ladespenning uten last (V)	14,60 volt
65.1	Dekk	Mønsterdybde VF	5,00 mm
65.2		Mønsterdybde HF	6,00 mm
65.3		Mønsterdybde VB	6,00 mm
65.4		Mønsterdybde HB	5,00 mm
65.5		Bilen er utrustet med:	Vinterdekk m/pigg
66.1	Felg	Felg montert på bilen:	Lettmetallfelg
67.1	Ekstra hjulsett	Mønsterdybde	5,00 mm
67.2		Mønsterdybde	5,00 mm
67.3		Mønsterdybde	4,00 mm
67.4		Mønsterdybde	4,00 mm
67.5		Ekstra hjulsett er utrustet med:	Sommerdekk
67.6		Felg på ekstra hjulsett:	Lettmetallfelg

Bilder og vedlegg**1. Generelt****2. Generelt****3. Generelt****4. Generelt****5. Generelt****6. Generelt****7. Generelt****8. Generelt****9. Generelt****10. Generelt****11. Generelt****12. Generelt**



5303232



13. Generelt



14. Generelt



15. Generelt



16. Generelt



17. Generelt



18. Generelt



19. Generelt



20. Generelt



21. Generelt



22. Generelt



23. Generelt



24. Generelt



5303232



25. Generelt



26. Generelt



27. Generelt



28. Generelt



29. Generelt



30. Generelt

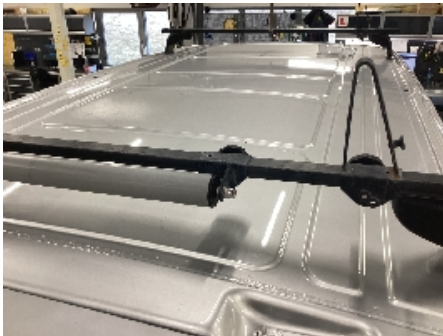

31. Generelt



32. Generelt

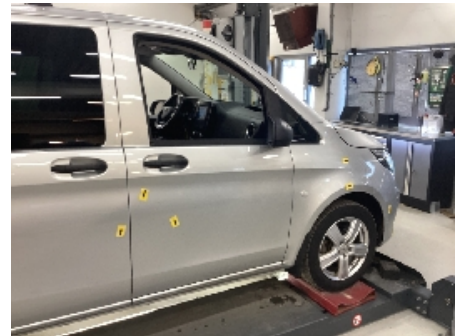

33. Generelt



34. Generelt



35. Generelt



36. Generelt



5303232



37. Generelt



38. Generelt



39. Generelt



40. Generelt



41. Generelt



42. Generelt



43. Generelt



44. Generelt



45. Generelt



46. Generelt



47. Generelt



48. Generelt



5303232



49. Generelt



50. Generelt



51. Generelt



52. Generelt



53. Generelt



54. Generelt



5303232

Leveransebetingelser

1. Testrapporten

Testrapporten inneholder identifikasjon av kjøretøy og kunde samt beskrivelse av testens omfang med måleresultater der det foreligger.

2. Bedømming-vurderingsdefinisjon

Forklaring til bokstavkodene som benyttes ved PDF rapport:

V = Normalt. Tilstand vurdert «normal» iht. kjøretøyets alder og kjørelengde

R = Reparasjon. Anbefaler utbedring iht. kontrollpunkt

O = Opplysning. Informasjon iht. kontrollpunkt og/eller kjøretøy

S = Skiftet. Kontrollpunkt inkl. komponentskifte

J = Justert. Kontrollpunkt inkl. justering

I = Ikkeutført. Kontrollpunkt ikke vurdert

3. Gjennomføring av test.

Test utføres på et NAF Senter hvis ikke annet er beskrevet.

4. Eiendomsrett

Testens resultat tilhører NAFs kunde. Kundens navn er registrert på side 1 i testrapporten, og eventuelle henvendelser i forbindelse med testen må utføres av registrert kunde. Testresultatene leveres ikke ut til andre uten samtykke fra NAFs kunde.

5. Demontering

NAF demonterer ikke for kontroll/vurdering, og kan dermed ikke påpeke feil som kun avdekkes ved demontering. Dersom NAF oppdager avvik der det trengs demontering for kontroll/vurdering, vil dette anmerkes i testrapporten.

6. Prøvekjøring, periodiske feil og fremtidige problemer

NAF anmerker kun feil og avvik som oppdages på testtidspunktet. Periodiske feil/avvik kan forekomme uten at dette avdekkes pga. manglende symptom(fremtredelse) ved testtidspunktet. Det er ikke mulig å forutse fremtidige problemer, feil eller avvik.

NAF prøvekjører bilen kun i begrenset grad.

7. Avlesing av elektronisk lagrede feilkoder via kjøretøyets OBD kontakt

NAF leser feilkoder på de elektroniske styresystemene som bilprodusenten har gitt tilgang til. Tilgang kan variere mellom ulike bilmerker og modeller og systemene leses med det testutstyret som benyttes av NAF. Det skilles ikke mellom permanente og periodiske feilkoder. NAF kan ikke påvise avvik i bilens oppgitte kilometerstand ved hjelp av diagnose.

8. NAFs ansvar

NAF har vurdert alle kontrollpunkter i den aktuelle testrapporten i henhold til NAFs definisjoner og retningslinjer. Kontrollpunkter som ikke omtales i rapporten er ikke inkludert eller vurdert.

Feil/avvik som avdekkes i etterkant av testen, kan ikke lastes NAF uten at det dokumenteres at følgende kumulative vilkår foreligger:

- feil/avvik må anses å ha foreligget ved testtidspunktet
- feil/avvik kan avdekkes etter gjeldende definisjoner og retningslinjer (innhold) av kontrollpunkt ved testtidspunktet
- feil/avvik kan avdekkes ved benyttet testutstyr i NAF ved testtidspunktet
- feil/avvik kan avdekkes ved gjeldende testforutsetninger ved testtidspunktet
- feil/avvik medfører konsekvenstap
- NAF har opptrådt uaktsomt ved testtidspunktet

9. Klageadgang næringsmarked

Testens resultat tilhører NAFs kunde. Kundens navn er registrert på side 1 i testrapporten. Ved eventuelle uoverensstemmelser i forbindelse med levert dokumentasjon, skal kunde ta dette opp med NAF. NAF er forretningsmessig leverandør til kunde og forholder seg kun til denne avtalepart.

Alle reklamasjoner må være NAF i hende skriftlig senest 10 dager etter at testen er utført.

10. Reklamasjonsansvaret til NAF

Ved uoverensstemmelse mellom tekst og bilder i testrapport og ett av disse viser riktig tilstand, er feilen ikke reklamasjonsgrunn.

NAF AS er ikke ansvarlig for feil i opplysninger som er hentet elektronisk fra 3.-part.

NAF AS kan kreve at bilen stilles til disposisjon for kontroll.

Ved reklamasjon kan NAF AS forlange å få mulighet til å reparere på eget verksted.

Hvis kjøper starter reparasjon på annet verksted uten skriftlig godkjenning fra NAF AS bortfaller retten til å kreve utgiften refundert av NAF AS.

Ved reparasjon på kjøpers verksted beregnes priser etter NAF AS sine innkjøpspriser (Meca eller tilsvarende) og selvkost på timepris. Benyttes DBS-systemet som grunnlag for delepriser benyttes importørpriser uten fraktpåslag.

Arbeidstidsettes iht. Haynes Pro med faktor 1

Diagnoserapport vedlegges der kunden har bestilt dette. Diagnoserapporten betraktes som en del av testrapporten.

Reklamasjonskravets størrelse er under alle omstendigheter oppad begrenset til prisen på testen, med mindre noe annet er særskilt avtalt.

NAF AS anbefaler at budgivere selv inspiserer objektet.

NAF SEM
Døvlevei 23
3170 SEM
Telefon:
Fax:
E-mail:
Website:



5. mar. 2025

Køretøj: Mercedes Vito 119 CDI (W447) Tourer 4Matic
Motorkode: OM 654.920
Produktionsår: 19-
Kilometerstand: 66097 (skrevet af kontrolløren)
Registrering Nr: KB51701
VIN: W1V44760313878893 (udlæst fra styreenhed)
Testet: 5. mar. 2025 08:58:57

Fejlkode > Fejlkode

OBD	OBD	0 Fejl
------------	------------	---------------

OBD	OBD	0 Fejl
------------	------------	---------------

Drivlinje	Dieselmotor	6 Fejl
------------------	--------------------	---------------

Fejlkode: P300668
Ureaadditiv-niveau
For lavt påfyldningsniveau.

Fejlkode: P300824
Brændstofpumpe A
Gennemstrømningsmængde brændstofpumpe for lille.

Fejlkode: P300964
Fejlkode
Fejlkode ikke defineret af producenten.

Fejlkode: P300668
Ureaadditiv-niveau
For lavt påfyldningsniveau.

Fejlkode: P300824
Brændstofpumpe A
Gennemstrømningsmængde brændstofpumpe for lille.

Fejlkode: P300964
Fejlkode
Fejlkode ikke defineret af producenten.

Drivlinje	FSCU UDS OBD	0 Fejl
------------------	---------------------	---------------

Drivlinje	SCR: Udstødningsgasreduktion	0 Fejl
------------------	-------------------------------------	---------------

Drivlinje	PTCU: Drivlinje	0 Fejl
------------------	------------------------	---------------

Drivlinje	Dieselmotor	6 Fejl
------------------	--------------------	---------------

Fejlkode: P300668
Ureaadditiv-niveau
For lavt påfyldningsniveau.

Fejlkode: P300824
Brændstofpumpe A
Gennemstrømningsmængde brændstofpumpe for lille.

Fejlkode: P300964
Fejlkode
Fejlkode ikke defineret af producenten.

Fejlkode: P300668
Ureaadditiv-niveau
For lavt påfyldningsniveau.

Fejlkode: P300824
Brændstofpumpe A
Gennemstrømningsmængde brændstofpumpe for lille.

Fejlkode: P300964
Fejlkode
Fejlkode ikke defineret af producenten.

Drivlinje	FSCU UDS OBD	0 Fejl
------------------	---------------------	---------------

Drivlinje	SCR: Udstødninggasreduktion	0 Fejl
------------------	------------------------------------	---------------

Drivlinje	PTCU: Drivlinje	0 Fejl
------------------	------------------------	---------------

bremsesystem	ESP: elektronisk stabiliseringsprogram	0 Fejl
---------------------	---	---------------

bremsesystem	EFB OBD	ikke tilgængelig
---------------------	----------------	-------------------------

bremsesystem	ESP: elektronisk stabiliseringsprogram	0 Fejl
---------------------	---	---------------

bremsesystem	EFB OBD	ikke tilgængelig
---------------------	----------------	-------------------------

Passiv sikkerhed	SRS Airbagstyreenhed	0 Fejl
-------------------------	-----------------------------	---------------

Passiv sikkerhed	RevGus VL Reversibel selestrammer VF	ikke tilgængelig
-------------------------	---	-------------------------

Passiv sikkerhed	RevGus VR Reversibel selestrammer HF	ikke tilgængelig
-------------------------	---	-------------------------

Passiv sikkerhed	SRS Airbagstyreenhed	0 Fejl
-------------------------	-----------------------------	---------------

Passiv sikkerhed	RevGus VL Reversibel selestrammer VF	ikke tilgængelig
-------------------------	---	-------------------------

Passiv sikkerhed	RevGus VR Reversibel selestrammer HF	ikke tilgængelig
-------------------------	---	-------------------------

Termostyring	KLA Klimaanlæg	4 Fejl
---------------------	-----------------------	---------------

Fejlkode: P261149
Kølemiddelfordelerventil
Strømkreds med fejl.

Fejlkode: U144F00
Brændstofstand
For lavt påfyldningsniveau.

Fejlkode: P261149
Kølemiddelfordelerventil
Strømkreds med fejl.

Fejlkode: U144F00
Brændstofstand
For lavt påfyldningsniveau.

Termostyring

KLA Klimaanlæg

4 Fejl

Fejlkode: P261149
Kølemiddelfordelerventil
Strømkreds med fejl.

Fejlkode: U144F00
Brændstofstand
For lavt påfyldningsniveau.

Fejlkode: P261149
Kølemiddelfordelerventil
Strømkreds med fejl.

Fejlkode: U144F00
Brændstofstand
For lavt påfyldningsniveau.

Førerassistentsystem

ABA: Aktiv bremseassistent

2 Fejl

Fejlkode: U015987

Fejlkode: U015987

Førerassistentsystem

Aktiv fartpilot

ikke tilgængelig

Førerassistentsystem

Aktiv fartpilot/bremseassistent

ikke tilgængelig

Førerassistentsystem

Venstre bagradarsensor

ikke tilgængelig

Førerassistentsystem

Højre bagradarsensor

ikke tilgængelig

Førerassistentsystem

RFK: Bakkamera

0 Fejl

Førerassistentsystem

MFK: Multifunktionskamera

0 Fejl

Førerassistentsystem

KAB: Kameratildækning

ikke tilgængelig

Førerassistentsystem

PARK: Parkeringshjælp

ikke tilgængelig

Førerassistentsystem Førerassistentsystem	360°-kamera ABA: Aktiv bremseassistent	ikke tilgængelig 2 Fejl
Fejlkode: U015987		
Fejlkode: U015987		
Førerassistentsystem	Aktiv fartpilot	ikke tilgængelig
Førerassistentsystem	Aktiv fartpilot/bremseassistent	ikke tilgængelig
Førerassistentsystem	Venstre bagradarsensor	ikke tilgængelig
Førerassistentsystem	Højre bagradarsensor	ikke tilgængelig
Førerassistentsystem	RFK: Bakkamera	0 Fejl
Førerassistentsystem	MFK: Multifunktionskamera	0 Fejl
Førerassistentsystem	KAB: Kameratildækning	ikke tilgængelig
Førerassistentsystem	PARK: Parkeringshjælp	ikke tilgængelig
Førerassistentsystem	360°-kamera	ikke tilgængelig
Komfort	EZS: Elektr. tændingslås	2 Fejl
Fejlkode: U103888 Diagnose-CAN-bus CAN-bus slået fra.		
Fejlkode: U103888 Diagnose-CAN-bus CAN-bus slået fra.		
Komfort	KI: Kombiinstrument	2 Fejl
Fejlkode: B19A001 Højtaler i kombiinstrument Funktion ukorrekt.		
Fejlkode: B19A001 Højtaler i kombiinstrument Funktion ukorrekt.		
Komfort	SAM (signalregistrerings- + aktiveringsmodul)	0 Fejl
Komfort	SG-SW-L Styreenhed forlygte til venstre	0 Fejl
Komfort	SG-SW-R Styreenhed forlygte til højre	0 Fejl
Komfort	TSG (dørstyreenhed) FV UDS OBD	0 Fejl
Komfort	TSG (dørstyreenhed) FH UDS OBD	0 Fejl

Komfort	DBE dig. OBD	ikke tilgængelig
Komfort	TPAD: Touchpad	ikke tilgængelig
Komfort	HMI-GW	ikke tilgængelig
Komfort	OLU: Onboard Logic Unit	ikke tilgængelig
Komfort	AHE: Anhængerregistrering	0 Fejl
Komfort	Venstre bagsæde massagefunktion	ikke tilgængelig
Komfort	Højre bagsæde massagefunktion	ikke tilgængelig
Komfort	Klimasæder til bagsæde i sæderække 2 venstre side	ikke tilgængelig
Komfort	Klimasæder til bagsæde i sæderække 1 venstre side	ikke tilgængelig
Komfort	Klimasæder til bagsæde i sæderække 1 højre side	ikke tilgængelig
Komfort	ESE Elektrisk sædejustering med sædehukommelse, fører	ikke tilgængelig
Komfort	STR: Elektrisk skydedør i højre side	ikke tilgængelig
Komfort	STL: Elektrisk skydedør i venstre side	ikke tilgængelig
Komfort	PSD: Panoramatag	ikke tilgængelig
Komfort	PSM: Programmerbart specialmodul	0 Fejl
Komfort	Fartskriver	ikke tilgængelig
Komfort	HGW brugerinterface CAN-bus	ikke tilgængelig
Komfort	EZS: Elektr. tændingslås	2 Fejl

Fejlkode: U103888
 Diagnose-CAN-bus
 CAN-bus slået fra.

Fejlkode: U103888
 Diagnose-CAN-bus
 CAN-bus slået fra.

Komfort	KI: Kombiinstrument	2 Fejl
----------------	----------------------------	---------------

Fejlkode: B19A001
 Højtaler i kombiinstrument
 Funktion ukorrekt.

Fejlkode: B19A001

Komfort	SAM (signalregistrerings- + aktiveringsmodul)	0 Fejl
Komfort	SG-SW-L Styreenhed forlygte til venstre	0 Fejl
Komfort	SG-SW-R Styreenhed forlygte til højre	0 Fejl
Komfort	TSG (dørstyreenhed) FV UDS OBD	0 Fejl
Komfort	TSG (dørstyreenhed) FH UDS OBD	0 Fejl
Komfort	DBE dig. OBD	ikke tilgængelig
Komfort	TPAD: Touchpad	ikke tilgængelig
Komfort	HMI-GW	ikke tilgængelig
Komfort	OLU: Onboard Logic Unit	ikke tilgængelig
Komfort	AHE: Anhængerregistrering	0 Fejl
Komfort	Venstre bagsæde massagefunktion	ikke tilgængelig
Komfort	Højre bagsæde massagefunktion	ikke tilgængelig
Komfort	Klimasæder til bagsæde i sæderække 2 venstre side	ikke tilgængelig
Komfort	Klimasæder til bagsæde i sæderække 1 venstre side	ikke tilgængelig
Komfort	Klimasæder til bagsæde i sæderække 1 højre side	ikke tilgængelig
Komfort	ESE Elektrisk sædejustering med sædehukommelse, fører	ikke tilgængelig
Komfort	STR: Elektrisk skydedør i højre side	ikke tilgængelig
Komfort	STL: Elektrisk skydedør i venstre side	ikke tilgængelig
Komfort	PSD: Panoramatag	ikke tilgængelig
Komfort	PSM: Programmerbart specialmodul	0 Fejl
Komfort	Fartskriver	ikke tilgængelig
Komfort	HGW brugerinterface CAN-bus	ikke tilgængelig
Gearkasse	ISM CAN OBD	ikke tilgængelig
Gearkasse	VGS: Fuldt integreret gearstyring	ikke tilgængelig

Gearkasse	Gearkasse	2 Fejl
<p>Fejlkode: P07EF00 Parkeringsspærring Parkeringslås kan ikke vælges.</p> <p>Fejlkode: P07EF00 Parkeringsspærring Parkeringslås kan ikke vælges.</p>		
Gearkasse	ISM CAN OBD	ikke tilgængelig
Gearkasse	VGS: Fuldt integreret gearstyring	ikke tilgængelig
Gearkasse	Gearkasse	2 Fejl
<p>Fejlkode: P07EF00 Parkeringsspærring Parkeringslås kan ikke vælges.</p> <p>Fejlkode: P07EF00 Parkeringsspærring Parkeringslås kan ikke vælges.</p>		
Tyverisikring	EDW: Tyverialarm	ikke tilgængelig
Tyverisikring	EDW: Tyverialarm	ikke tilgængelig
Styretøj	MRM OBD	0 Fejl
Styretøj	Elektr. servostyring	4 Fejl
<p>Fejlkode: U040100 CAN-bus/diagnosekabel fra motorstyreenhed Data forkerte/ikke plausible.</p> <p>Fejlkode: U044700 CAN-bus/forbindelse til central gateway Ikke-plausible data modtaget.</p> <p>Fejlkode: U040100 CAN-bus/diagnosekabel fra motorstyreenhed Data forkerte/ikke plausible.</p> <p>Fejlkode: U044700 CAN-bus/forbindelse til central gateway Ikke-plausible data modtaget.</p>		
Styretøj	MRM OBD	0 Fejl
Styretøj	Elektr. servostyring	4 Fejl
<p>Fejlkode: U040100 CAN-bus/diagnosekabel fra motorstyreenhed Data forkerte/ikke plausible.</p>		

Fejlkode: U044700
CAN-bus/forbindelse til central gateway
Ikke-plausible data modtaget.

Fejlkode: U040100
CAN-bus/diagnosekabel fra motorstyreenhed
Data forkerte/ikke plausible.

Fejlkode: U044700
CAN-bus/forbindelse til central gateway
Ikke-plausible data modtaget.

Infotainmentsystem **MBAC: Mercedes-Benz Advanced Control** **ikke tilgængelig**

Infotainmentsystem **ZBE: Centralt betjeningspanel** **ikke tilgængelig**

Infotainmentsystem **Telematik HERMES** **4 Fejl**

Fejlkode: B143A13
Mikrofon 1
Afbrydelse i strømkreds .

Fejlkode: U103888
Diagnose-CAN-bus
CAN-bus slået fra.

Fejlkode: B143A13
Mikrofon 1
Afbrydelse i strømkreds .

Fejlkode: U103888
Diagnose-CAN-bus
CAN-bus slået fra.

Infotainmentsystem **Radio/navigation** **2 Fejl**

Fejlkode: C212800
styreenhed
Styreenhedsreset udført.

Fejlkode: C212800
styreenhed
Styreenhedsreset udført.

Infotainmentsystem **ZAN OBD** **ikke tilgængelig**

Infotainmentsystem **MTAS Mobiltelefonholder** **ikke tilgængelig**

Infotainmentsystem **E-Call GLONASS (Rusland)** **ikke tilgængelig**

Infotainmentsystem **Tel Styreenhed telefon** **ikke tilgængelig**

Infotainmentsystem **TB5 TV-tuner** **ikke tilgængelig**

Infotainmentsystem **Sound OBD** **ikke tilgængelig**

Infotainmentsystem	MBUX Head Unit	ikke tilgængelig
Infotainmentsystem	MBAC: Mercedes-Benz Advanced Control	ikke tilgængelig
Infotainmentsystem	ZBE: Centralt betjeningspanel	ikke tilgængelig
Infotainmentsystem	Telematik HERMES	4 Fejl
<p>Fejlkode: B143A13 Mikrofon 1 Afbrydelse i strømkreds .</p>		
<p>Fejlkode: U103888 Diagnose-CAN-bus CAN-bus slået fra.</p>		
<p>Fejlkode: B143A13 Mikrofon 1 Afbrydelse i strømkreds .</p>		
<p>Fejlkode: U103888 Diagnose-CAN-bus CAN-bus slået fra.</p>		
Infotainmentsystem	Radio/navigation	2 Fejl
<p>Fejlkode: C212800 styreenhed Styreenhedsreset udført.</p>		
<p>Fejlkode: C212800 styreenhed Styreenhedsreset udført.</p>		
Infotainmentsystem	ZAN OBD	ikke tilgængelig
Infotainmentsystem	MTAS Mobiltelefonholder	ikke tilgængelig
Infotainmentsystem	E-Call GLONASS (Rusland)	ikke tilgængelig
Infotainmentsystem	Tel Styreenhed telefon	ikke tilgængelig
Infotainmentsystem	TB5 TV-tuner	ikke tilgængelig
Infotainmentsystem	Sound OBD	ikke tilgængelig
Infotainmentsystem	MBUX Head Unit	ikke tilgængelig
Dæktryksovervågning	RDK OBD	ikke tilgængelig
Dæktryksovervågning	RDK OBD	ikke tilgængelig
OBD	OBD	0 Fejl
OBD	OBD	0 Fejl
Drivlinje	Dieselmotor	6 Fejl

Fejlkode: P300668
Ureaadditiv-niveau
For lavt påfyldningsniveau.

Fejlkode: P300824
Brændstofpumpe A
Gennemstrømningsmængde brændstofpumpe for lille.

Fejlkode: P300964
Fejlkode
Fejlkode ikke defineret af producenten.

Fejlkode: P300668
Ureaadditiv-niveau
For lavt påfyldningsniveau.

Fejlkode: P300824
Brændstofpumpe A
Gennemstrømningsmængde brændstofpumpe for lille.

Fejlkode: P300964
Fejlkode
Fejlkode ikke defineret af producenten.

Drivlinje **FSCU UDS OBD** **0 Fejl**

Drivlinje **SCR: Udstødningsgasreduktion** **0 Fejl**

Drivlinje **PTCU: Drivlinje** **0 Fejl**

Drivlinje **Dieselmotor** **6 Fejl**

Fejlkode: P300668
Ureaadditiv-niveau
For lavt påfyldningsniveau.

Fejlkode: P300824
Brændstofpumpe A
Gennemstrømningsmængde brændstofpumpe for lille.

Fejlkode: P300964
Fejlkode
Fejlkode ikke defineret af producenten.

Fejlkode: P300668
Ureaadditiv-niveau
For lavt påfyldningsniveau.

Fejlkode: P300824
Brændstofpumpe A
Gennemstrømningsmængde brændstofpumpe for lille.

Fejlkode: P300964
Fejlkode
Fejlkode ikke defineret af producenten.

Drivlinje **FSCU UDS OBD** **0 Fejl**

Drivlinje	SCR: Udstødningsgasreduktion	0 Fejl
Drivlinje	PTCU: Drivlinje	0 Fejl
bremsesystem	ESP: elektronisk stabiliseringsprogram	0 Fejl
bremsesystem	EFB OBD	ikke tilgængelig
bremsesystem	ESP: elektronisk stabiliseringsprogram	0 Fejl
bremsesystem	EFB OBD	ikke tilgængelig
Passiv sikkerhed	SRS Airbagstyreenhed	0 Fejl
Passiv sikkerhed	RevGus VL Reversibel selestrammer VF	ikke tilgængelig
Passiv sikkerhed	RevGus VR Reversibel selestrammer HF	ikke tilgængelig
Passiv sikkerhed	SRS Airbagstyreenhed	0 Fejl
Passiv sikkerhed	RevGus VL Reversibel selestrammer VF	ikke tilgængelig
Passiv sikkerhed	RevGus VR Reversibel selestrammer HF	ikke tilgængelig
Termostyring	KLA Klimaanlæg	4 Fejl

Fejlkode: P261149
Kølemiddelfordelerventil
Strømkreds med fejl.

Fejlkode: U144F00
Brændstofstand
For lavt påfyldningsniveau.

Fejlkode: P261149
Kølemiddelfordelerventil
Strømkreds med fejl.

Fejlkode: U144F00
Brændstofstand
For lavt påfyldningsniveau.

Termostyring	KLA Klimaanlæg	4 Fejl
---------------------	-----------------------	---------------

Fejlkode: P261149
Kølemiddelfordelerventil
Strømkreds med fejl.

Fejlkode: U144F00
Brændstofstand
For lavt påfyldningsniveau.

Fejlkode: P261149
Kølemiddelfordelerventil
Strømkreds med fejl.

Fejlkode: U144F00
Brændstofstand

For lavt påfyldningsniveau.

Førerassistentsystem	ABA: Aktiv bremseassistent	2 Fejl
Fejlkode: U015987		
Fejlkode: U015987		
Førerassistentsystem	Aktiv fartpilot	ikke tilgængelig
Førerassistentsystem	Aktiv fartpilot/bremseassistent	ikke tilgængelig
Førerassistentsystem	Venstre bagradarsensor	ikke tilgængelig
Førerassistentsystem	Højre bagradarsensor	ikke tilgængelig
Førerassistentsystem	RFK: Bakkamera	0 Fejl
Førerassistentsystem	MFK: Multifunktionskamera	0 Fejl
Førerassistentsystem	KAB: Kameratildækning	ikke tilgængelig
Førerassistentsystem	PARK: Parkeringshjælp	ikke tilgængelig
Førerassistentsystem	360°-kamera	ikke tilgængelig
Førerassistentsystem	ABA: Aktiv bremseassistent	2 Fejl
Fejlkode: U015987		
Fejlkode: U015987		
Førerassistentsystem	Aktiv fartpilot	ikke tilgængelig
Førerassistentsystem	Aktiv fartpilot/bremseassistent	ikke tilgængelig
Førerassistentsystem	Venstre bagradarsensor	ikke tilgængelig
Førerassistentsystem	Højre bagradarsensor	ikke tilgængelig
Førerassistentsystem	RFK: Bakkamera	0 Fejl
Førerassistentsystem	MFK: Multifunktionskamera	0 Fejl
Førerassistentsystem	KAB: Kameratildækning	ikke tilgængelig
Førerassistentsystem	PARK: Parkeringshjælp	ikke tilgængelig
Førerassistentsystem	360°-kamera	ikke tilgængelig
Komfort	EZS: Elektr. tændingslås	2 Fejl
Fejlkode: U103888		
Diagnose-CAN-bus		

CAN-bus slået fra.

Fejlkode: U103888
Diagnose-CAN-bus
CAN-bus slået fra.

Komfort	KI: Kombiinstrument	2 Fejl
Fejlkode: B19A001 Højtaler i kombiinstrument Funktion ukorrekt.		
Fejlkode: B19A001 Højtaler i kombiinstrument Funktion ukorrekt.		
Komfort	SAM (signalregistrerings- + aktiveringsmodul)	0 Fejl
Komfort	SG-SW-L Styreenhed forlygte til venstre	0 Fejl
Komfort	SG-SW-R Styreenhed forlygte til højre	0 Fejl
Komfort	TSG (dørstyreenhed) FV UDS OBD	0 Fejl
Komfort	TSG (dørstyreenhed) FH UDS OBD	0 Fejl
Komfort	DBE dig. OBD	ikke tilgængelig
Komfort	TPAD: Touchpad	ikke tilgængelig
Komfort	HMI-GW	ikke tilgængelig
Komfort	OLU: Onboard Logic Unit	ikke tilgængelig
Komfort	AHE: Anhængerregistrering	0 Fejl
Komfort	Venstre bagsæde massagefunktion	ikke tilgængelig
Komfort	Højre bagsæde massagefunktion	ikke tilgængelig
Komfort	Klimasæder til bagsæde i sæderække 2 venstre side	ikke tilgængelig
Komfort	Klimasæder til bagsæde i sæderække 1 venstre side	ikke tilgængelig
Komfort	Klimasæder til bagsæde i sæderække 1 højre side	ikke tilgængelig
Komfort	ESE Elektrisk sædejustering med sædehukommelse, fører	ikke tilgængelig
Komfort	STR: Elektrisk skydedør i højre side	ikke tilgængelig

Komfort	STL: Elektrisk skydedør i venstre side	ikke tilgængelig
Komfort	PSD: Panoramatag	ikke tilgængelig
Komfort	PSM: Programmerbart specialmodul	0 Fejl
Komfort	Fartskriver	ikke tilgængelig
Komfort	HGW brugerinterface CAN-bus	ikke tilgængelig
Komfort	EZS: Elektr. tændingslås	2 Fejl

Fejlkode: U103888
 Diagnose-CAN-bus
 CAN-bus slået fra.

Fejlkode: U103888
 Diagnose-CAN-bus
 CAN-bus slået fra.

Komfort	KI: Kombiinstrument	2 Fejl
----------------	----------------------------	---------------

Fejlkode: B19A001
 Højtaler i kombiinstrument
 Funktion ukorrekt.

Fejlkode: B19A001
 Højtaler i kombiinstrument
 Funktion ukorrekt.

Komfort	SAM (signalregistrerings- + aktiveringsmodul)	0 Fejl
Komfort	SG-SW-L Styreenhed forlygte til venstre	0 Fejl
Komfort	SG-SW-R Styreenhed forlygte til højre	0 Fejl
Komfort	TSG (dørstyreenhed) FV UDS OBD	0 Fejl
Komfort	TSG (dørstyreenhed) FH UDS OBD	0 Fejl
Komfort	DBE dig. OBD	ikke tilgængelig
Komfort	TPAD: Touchpad	ikke tilgængelig
Komfort	HMI-GW	ikke tilgængelig
Komfort	OLU: Onboard Logic Unit	ikke tilgængelig
Komfort	AHE: Anhængerregistrering	0 Fejl
Komfort	Venstre bagsæde massagefunktion	ikke tilgængelig
Komfort	Højre bagsæde massagefunktion	ikke tilgængelig

Komfort	Klimasæder til bagsæde i sæderække 2 venstre side	ikke tilgængelig
Komfort	Klimasæder til bagsæde i sæderække 1 venstre side	ikke tilgængelig
Komfort	Klimasæder til bagsæde i sæderække 1 højre side	ikke tilgængelig
Komfort	ESE Elektrisk sædejustering med sædehukommelse, fører	ikke tilgængelig
Komfort	STR: Elektrisk skydedør i højre side	ikke tilgængelig
Komfort	STL: Elektrisk skydedør i venstre side	ikke tilgængelig
Komfort	PSD: Panoramatag	ikke tilgængelig
Komfort	PSM: Programmerbart specialmodul	0 Fejl
Komfort	Fartskriver	ikke tilgængelig
Komfort	HGW brugerinterface CAN-bus	ikke tilgængelig
Gearkasse	ISM CAN OBD	ikke tilgængelig
Gearkasse	VGS: Fuldt integreret gearstyring	ikke tilgængelig
Gearkasse	Gearkasse	2 Fejl
<p>Fejlkode: P07EF00 Parkeringsspærring Parkeringslås kan ikke vælges.</p>		
<p>Fejlkode: P07EF00 Parkeringsspærring Parkeringslås kan ikke vælges.</p>		
Gearkasse	ISM CAN OBD	ikke tilgængelig
Gearkasse	VGS: Fuldt integreret gearstyring	ikke tilgængelig
Gearkasse	Gearkasse	2 Fejl
<p>Fejlkode: P07EF00 Parkeringsspærring Parkeringslås kan ikke vælges.</p>		
<p>Fejlkode: P07EF00 Parkeringsspærring Parkeringslås kan ikke vælges.</p>		
Tyverisikring	EDW: Tyverialarm	ikke tilgængelig
Tyverisikring	EDW: Tyverialarm	ikke tilgængelig

Styretøj **MRM OBD** **0 Fejl**

Styretøj **Elektr. servostyring** **4 Fejl**

Fejlkode: U040100
CAN-bus/diagnosekabel fra motorstyreenhed
Data forkerte/ikke plausible.

Fejlkode: U044700
CAN-bus/forbindelse til central gateway
Ikke-plausible data modtaget.

Fejlkode: U040100
CAN-bus/diagnosekabel fra motorstyreenhed
Data forkerte/ikke plausible.

Fejlkode: U044700
CAN-bus/forbindelse til central gateway
Ikke-plausible data modtaget.

Styretøj **MRM OBD** **0 Fejl**

Styretøj **Elektr. servostyring** **4 Fejl**

Fejlkode: U040100
CAN-bus/diagnosekabel fra motorstyreenhed
Data forkerte/ikke plausible.

Fejlkode: U044700
CAN-bus/forbindelse til central gateway
Ikke-plausible data modtaget.

Fejlkode: U040100
CAN-bus/diagnosekabel fra motorstyreenhed
Data forkerte/ikke plausible.

Fejlkode: U044700
CAN-bus/forbindelse til central gateway
Ikke-plausible data modtaget.

Infotainmentsystem **MBAC: Mercedes-Benz Advanced Control** **ikke tilgængelig**

Infotainmentsystem **ZBE: Centralt betjeningspanel** **ikke tilgængelig**

Infotainmentsystem **Telematik HERMES** **4 Fejl**

Fejlkode: B143A13
Mikrofon 1
Afbrydelse i strømkreds .

Fejlkode: U103888
Diagnose-CAN-bus
CAN-bus slået fra.

Fejlkode: B143A13
Mikrofon 1
Afbrydelse i strømkreds .

Fejlkode: U103888
Diagnose-CAN-bus
CAN-bus slået fra.

Infotainmentsystem

Radio/navigation

2 Fejl

Fejlkode: C212800
styreenhed
Styreenhedsreset udført.

Fejlkode: C212800
styreenhed
Styreenhedsreset udført.

Infotainmentsystem

ZAN OBD

ikke tilgængelig

Infotainmentsystem

MTAS Mobiltelefonholder

ikke tilgængelig

Infotainmentsystem

E-Call GLONASS (Rusland)

ikke tilgængelig

Infotainmentsystem

Tel Styreenhed telefon

ikke tilgængelig

Infotainmentsystem

TB5 TV-tuner

ikke tilgængelig

Infotainmentsystem

Sound OBD

ikke tilgængelig

Infotainmentsystem

MBUX Head Unit

ikke tilgængelig

Infotainmentsystem

MBAC: Mercedes-Benz Advanced Control

ikke tilgængelig

Infotainmentsystem

ZBE: Centralt betjeningspanel

ikke tilgængelig

Infotainmentsystem

Telematik HERMES

4 Fejl

Fejlkode: B143A13
Mikrofon 1
Afbrydelse i strømkreds .

Fejlkode: U103888
Diagnose-CAN-bus
CAN-bus slået fra.

Fejlkode: B143A13
Mikrofon 1
Afbrydelse i strømkreds .

Fejlkode: U103888
Diagnose-CAN-bus
CAN-bus slået fra.

Infotainmentsystem

Radio/navigation

2 Fejl

Fejlkode: C212800
styreenhed
Styreenhedsreset udført.

Fejlkode: C212800
styreenhed
Styreenhedsreset udført.

Infotainmentsystem	ZAN OBD	ikke tilgængelig
Infotainmentsystem	MTAS Mobiltelefonholder	ikke tilgængelig
Infotainmentsystem	E-Call GLONASS (Rusland)	ikke tilgængelig
Infotainmentsystem	Tel Styreenhed telefon	ikke tilgængelig
Infotainmentsystem	TB5 TV-tuner	ikke tilgængelig
Infotainmentsystem	Sound OBD	ikke tilgængelig
Infotainmentsystem	MBUX Head Unit	ikke tilgængelig
Dæktryksovervågning	RDK OBD	ikke tilgængelig
Dæktryksovervågning	RDK OBD	ikke tilgængelig