



5336242

NAF Bruktbiltest

Testdato
18.03.2025



Kunde

Navn	Auksjonen.no As	Kontaktperson	
Medlemsnummer	94448735	Navn	Auksjonen.no As
Adresse	Døvleveien 23	Telefon	33300540
Postnummer og -sted	3170 SEM	E-post	
Telefon	33300540		
Ekstern referanse	476858		



Kjøretøy

Bilmerke	Volkswagen	Motorstørrelse	cm ³
Modell	GOLF	Motoreffekt	85 kW
Type	AU	Aksler i drift	1
Registreringsnr.	EL57507	Drivstofftype	Elektrisk
Understellsnr.	WVWZZZAUZFW906874	Kjøretøygruppe	101
Km.stand.	79573	Bruktimportert	Nei
Farge	Blå	Registreringsår	2015
Karosseritype	Stasjonsvogn	Registrert første gang	11.02.2015
		Frist for neste EU kontroll	22.06.2025



Informasjon

NAF Bruktbiltest (BBT) er en uavhengig vurdering av kjøretøyets tekniske tilstand iht. definerte kontrollpunkter. De aktuelle kontrollpunktene fremkommer i testen og vurderes / bedømmes etter NAF sine definisjoner og retningslinjer som også hensyntar bilens alder og km-stand.

NAF anmerker kun feil, mangler og avvik som avdekkes på testtidspunktet. Forutsetninger for utført test er angitt på side 2 i denne rapporten. NAF demonterer ikke for kontroll. Det kan være indikasjon knyttet til tekniske forhold som krever ytterligere utredning for å kunne fastslå omfang. Det kan også være periodiske feil som ikke kan avdekkes på testtidspunktet. Se utfyllende leveransebeskrivelse side 6.

NAF Bruktbiltest er utført på oppdrag av bilforhandler. Alle henvendelser til testen og øvrige forhold til bilens tekniske tilstand må avklares mellom kjøper av bilen og bilforhandler testen er utstedt til.



5336242

Testresultater

Ref.Id	Repareres	Resultat	Beskrivelse
4.3	Service/ Dokum.	Iht. servicehefte er ikke alle servicer fulgt	Tid mellom servicer er overskredet
5.6	Bremsebelegg	Bremsene ligger på:	Høyre bak
6.10	Bremseskiver	Rust på bremseskive:	Høyre bak
17.15	Lys	Vann / kondens i lykt:	Høyre parklys
77.1	Fjærer / fjærbein	Brudd:	Venstre foran
80.6	Travers	Rustskade i travers:	Høyre foran, Midten foran, Venstre foran
86.3	Lakk / karosseri utvendig	Skadet:	Høyre bakkdør, Støtfanger bak, Høyre sidekanal

Ref.Id	Opplysning	Resultat	Beskrivelse
17.29	Lys	Krakelert lykteglass	Venstre baklys
23.6	Full systemskann	Etter avtale med kunde er feilkode/r slettet, feilsøking må påregnes dersom feilkode dukker opp igjen	
66.10	Felg	Ripe/slitasje på felg	Venstre bak, Venstre foran, Høyre bak, Høyre foran
67.27	Ekstra hjulsett	Ripe/slitasje	4 felger
81.9	Frontrute	Noe steinsprut	
86.16	Lakk / karosseri utvendig	Lakkriper:	Støtfanger foran, Venstre baksjerm, Støtfanger bak
86.17		Diverse småbulker/lakkriper	
86.18		Småbulker:	Høyre fordør, Venstre bakkdør, Høyre bakkdør
86.34		* Div steinsprut/lakkriper	

Servicehistorikk

Angitte servicer er de som er oppført i serviceheftet/annen dokumentasjon funnet i bilen. Avvik i forhold til angitte serviceintervaller/retningslinjer i serviceheftet, anmerkes og fremkommer i rapporten.

Testforhold

Maks hastighet ved prøvekjøring	60 km/t
Utetemperatur ved prøvekjøring	10 °C
Føreforhold ved prøvekjøring	Tørt
Bilen ble prøvekjørt:	Driftsvarm motor
Er bilen skitten eller nediset:	Nei
Frist for neste EU kontroll	22.06.2025



5336242

Prøvekjøring

- 1 - Kjøreegenskaper ✓
- 2 - Unormal lyd ✓

Generell informasjon

- 3 - Nøkler / Utstyr ✓
- 4 - Service/ Dokum. **R**

Bremser

- 5 - Bremsbelegg **R**
- 6 - Bremseskiver **R**
- 8 - Parkeringsbrems ✓
- 9 - Bremsvirkning ✓
- 10 - Bremsvæsknivå ✓
- 12 - Bremsør ✓
- 13 - Bremseslanger ✓
- 14 - Bremskraftforsterker ✓
- 15 - Bremsedal ✓

Lys og signaler

- 17 - Lys **R**
- 18 - Markeringslys/-lykter ✓
- 19 - Refleks ✓
- 20 - Lyd / lyssignaler ✓
- 21 - Varsellamper ✓
- 22 - Varsellamper utvidet ✓

e-Diagnose

- 23 - Full systemskann **O**

Motor

- 27 - Motor virkemåte ✓
- 28 - Utvendig tilstand motor ✓
- 30 - Kjølevæske ✓
- 31 - Kjølevifte ✓
- 32 - Kjølesystem ✓
- 35 - Motorfester ✓
- 37 - Registerreim ✓

Drivverk

- 40 - Girkasse (automatisk) ✓
- 41 - Differensial ✓
- 42 - Drivaksler ✓

Elektriske anlegg

- 44 - Instrument belysning ✓
- 45 - Instrumenter ✓
- 46 - Radio / Multimedia ✓
- 47 - Elektrisk vindusheis ✓
- 48 - Oppvarmet bakrute ✓
- 49 - Kupevifte ✓
- 50 - Varmeapparat / klimaanlegg (AC) ✓
- 51 - Vindusvisker, spyler (foran/bak) ✓
- 52 - Lyktespyler / Visker ✓
- 53 - Sentrallås ✓
- 54 - Setevarmer ✓
- 55 - Ladespenning generator ✓
- 56 - Drivrem generator ✓
- 57 - Batteri ytre tilstand ✓
- 58 - Tilstand 12 volt batteri ✓
- 61 - Ladekontakt elbil/hybrid ✓
- 62 - Ladekabel elbil/hybrid ✓
- 63 - Kabler for fremdriftssystem elbil/hybrid ✓
- 64 - Utv. tilstand fremdriftsbatteri elbil/hybrid ✓

Hjul, dekk, felg

- 65 - Dekk ✓

Hjul, dekk, felg

- 66 - Felg **O**
- 67 - Ekstra hjulsett **O**
- 68 - Hjullager ✓

Styring

- 71 - Ratt, rattaksel, ledd ✓
- 72 - Styresnekke, tannstang ✓
- 73 - Styrestag/ledd ✓
- 74 - Styreservo ✓

Hjuloppheng

- 75 - Støtdempere ✓
- 76 - Stabilisator ✓
- 77 - Fjærer / fjærbein **R**
- 78 - Opphengs- / bærearmer foraksel ✓
- 79 - Opphengs- / bærearmer bakaksel ✓
- 80 - Travers **R**



5336242

Karosseri

81 - Frontrute	O
82 - Siderute/bakrute	✓
83 - Dør-/panseråpner	✓
84 - Lås	✓
86 - Lakk / karosseri utvendig	R
87 - Utvendig speil	✓
88 - Underside	✓
89 - Understellsnummer	✓

Interiør

91 - Dashbord / midtkonsoll	✓
92 - Luftdyse kupé	✓
93 - Taktrekk	✓
94 - Solskjerm	✓
95 - Innvendig speil	✓
96 - Dørtrekk	✓
97 - Døråpning	✓
98 - Seter	✓
99 - Bilbelte	✓
100 - Gulvmatter/-teppe	✓
101 - Bagasjeromstildekning	✓
102 - Laste-/bagasjerom	✓
103 - Interiør generelt	✓
104 - Varseltrekant	✓



5336242

Måleverdier

Ref.Id	Punkt	Fråse	Måleverdi
3.1	Nøkler / Utstyr	Antall nøkler:	2 stk
6.1	Bremsekiver	Min. bremsekivetykkelse før utskifting foran:	22,00 mm
6.2		Bremsekivetykkelse VF	23,80 mm
6.3		Bremsekivetykkelse HF	23,80 mm
6.4		Min. bremsekivetykkelse før utskifting bak:	8,00 mm
6.5		Bremsekivetykkelse VB	9,60 mm
6.6		Bremsekivetykkelse HB	8,80 mm
9.1	Bremsevirkning	Bremsevirkning, VF	110,00
9.2		Bremsevirkning, HF	110,00
9.3		Bremsevirkning, VB	200,00
9.4		Bremsevirkning, HB	160,00
30.1	Kjølevæske	Kjølevæskens frysepunkt, frostsikker ned til minus:	45 °C
37.1	Registerreim		Målepunkt ikke aktuelt på gjeldende kjøretøy
50.1	Varmeapparat / klimaanlegg (AC)	Temperatur på luft inn i klimaanlegg	20 °C
50.2		Temperatur på luft ut av klimaanlegg	5 °C
55.1	Ladespenning generator	Ladespenning med last (V)	14,50 volt
55.2		Ladespenning uten last (V)	14,70 volt
58.1	Tilstand 12 volt batteri	Referanseverdi norm:	EN
58.2		Referanseverdi kaldstart-kapasitet:	620 ampere
58.3		Målt kaldstart-kapasitet:	412 ampere
62.1	Ladekabel elbil/hybrid	Antall ladekabler i bilen:	2 stk
65.1	Dekk	Mønsterdybde VF	6,00 mm
65.2		Mønsterdybde HF	6,00 mm
65.3		Mønsterdybde VB	6,00 mm
65.4		Mønsterdybde HB	6,00 mm
65.5		Bilen er utrustet med:	Vinterdekk m/pigg
66.1	Felg	Felg montert på bilen:	Lettmetallfelg
67.1	Ekstra hjulsett	Mønsterdybde	3,00 mm
67.2		Mønsterdybde	3,00 mm
67.3		Mønsterdybde	3,00 mm
67.4		Mønsterdybde	3,00 mm
67.5		Ekstra hjulsett er utrustet med:	Sommerdekk
67.6		Felg på ekstra hjulsett:	Lettmetallfelg

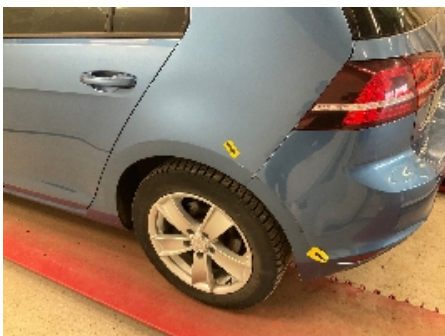
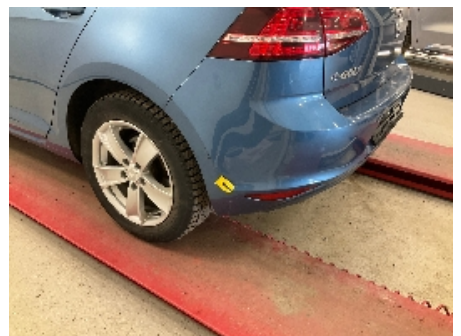
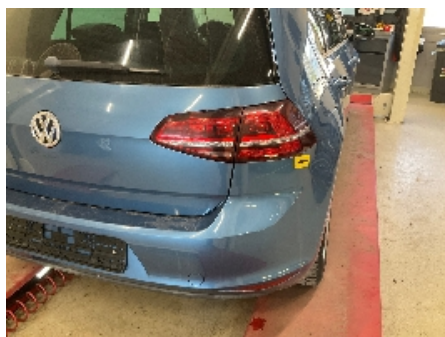
Bilder og vedlegg**1. Frontrute****2. Frontrute****3. Lakk / karosseri utvendig****4. Lakk / karosseri utvendig****5. Lakk / karosseri utvendig****6. Lakk / karosseri utvendig****7. Lakk / karosseri utvendig****8. Lakk / karosseri utvendig****9. Lakk / karosseri utvendig****10. Lakk / karosseri utvendig****11. Lakk / karosseri utvendig****12. Lakk / karosseri utvendig**



13. Lakk / karosseri utvendig



14. Lakk / karosseri utvendig



15. Lys



16. Lakk / karosseri utvendig



17. Lakk / karosseri utvendig



18. Lakk / karosseri utvendig



19. Lakk / karosseri utvendig



20. Generelt



21. Lakk / karosseri utvendig



22. Lakk / karosseri utvendig



23. Lakk / karosseri utvendig



24. Lakk / karosseri utvendig



5336242



25. Lakk / karosseri utvendig



26. Generelt



27. Generelt



28. Generelt



29. Generelt



30. Generelt



31. Generelt

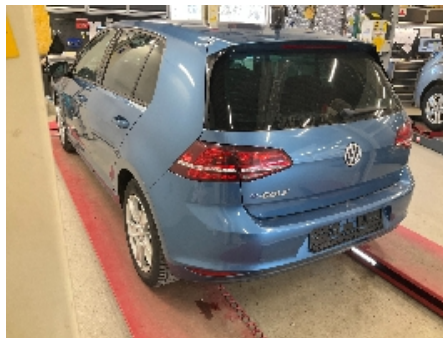

32. Generelt



33. Generelt

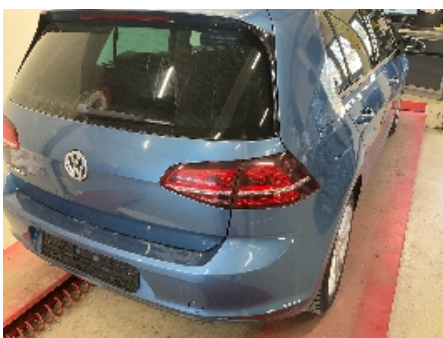

34. Generelt

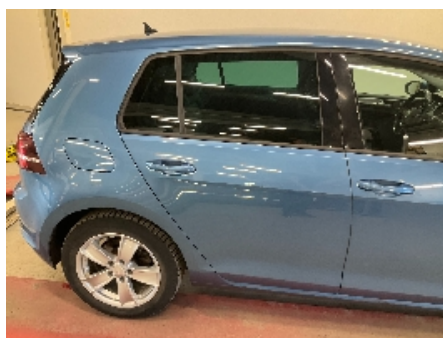

35. Generelt



36. Generelt



5336242



37. Generelt



38. Generelt



39. Generelt



40. Generelt



41. Generelt



42. Generelt



43. Generelt



44. Generelt



45. Generelt



46. Generelt



47. Generelt



48. Generelt



5336242



49. Generelt



50. Generelt



51. Generelt



52. Generelt

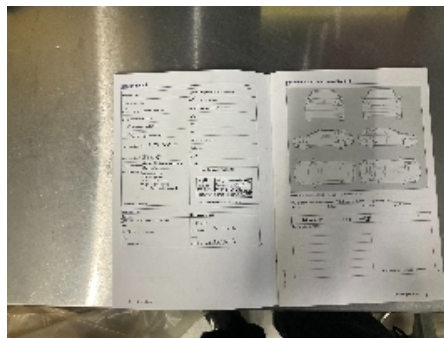

53. Generelt

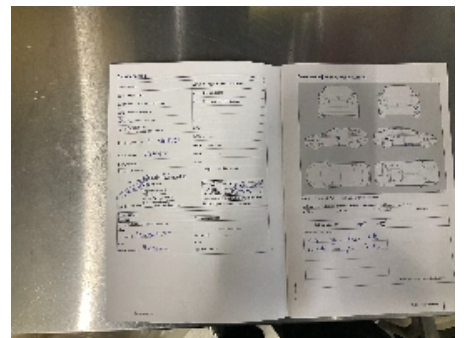

54. Generelt

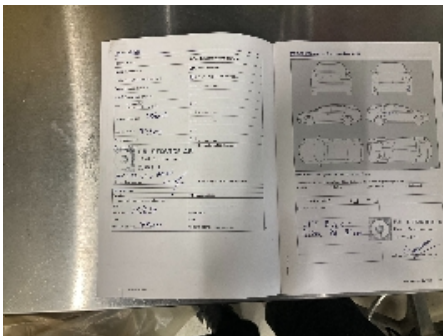

55. Generelt



56. Generelt



57. Generelt



58. Generelt



59. Generelt



60. Generelt



5336242



61. Generelt



62. Generelt



63. Generelt



5336242

Leveransebetingelser

1. Testrapporten

Testrapporten inneholder identifikasjon av kjøretøy og kunde samt beskrivelse av testens omfang med måleresultater der det foreligger.

2. Bedømming-vurderingsdefinisjon

Forklaring til bokstavkodene som benyttes ved PDF rapport:

V = Normalt. Tilstand vurdert «normal» iht. kjøretøyets alder og kjørelengde

R = Reparasjon. Anbefaler utbedring iht. kontrollpunkt

O = Opplysning. Informasjon iht. kontrollpunkt og/eller kjøretøy

S = Skiftet. Kontrollpunkt inkl. komponentskifte

J = Justert. Kontrollpunkt inkl. justering

I = Ikkeutført. Kontrollpunkt ikke vurdert

3. Gjennomføring av test.

Test utføres på et NAF Senter hvis ikke annet er beskrevet.

4. Eiendomsrett

Testens resultat tilhører NAFs kunde. Kundens navn er registrert på side 1 i testrapporten, og eventuelle henvendelser i forbindelse med testen må utføres av registrert kunde. Testresultatene leveres ikke ut til andre uten samtykke fra NAFs kunde.

5. Demontering

NAF demonterer ikke for kontroll/vurdering, og kan dermed ikke påpeke feil som kun avdekkes ved demontering. Dersom NAF oppdager avvik der det trengs demontering for kontroll/vurdering, vil dette anmerkes i testrapporten.

6. Prøvekjøring, periodiske feil og fremtidige problemer

NAF anmerker kun feil og avvik som oppdages på testtidspunktet. Periodiske feil/avvik kan forekomme uten at dette avdekkes pga. manglende symptom(fremtredelse) ved testtidspunktet. Det er ikke mulig å forutse fremtidige problemer, feil eller avvik.

NAF prøvekjører bilen kun i begrenset grad.

7. Avlesing av elektronisk lagrede feilkoder via kjøretøyets OBD kontakt

NAF leser feilkoder på de elektroniske styresystemene som bilprodusenten har gitt tilgang til. Tilgang kan variere mellom ulike bilmerker og modeller og systemene leses med det testutstyret som benyttes av NAF. Det skilles ikke mellom permanente og periodiske feilkoder. NAF kan ikke påvise avvik i bilens oppgitte kilometerstand ved hjelp av diagnose.

8. NAFs ansvar

NAF har vurdert alle kontrollpunkter i den aktuelle testrapporten i henhold til NAFs definisjoner og retningslinjer. Kontrollpunkter som ikke omtales i rapporten er ikke inkludert eller vurdert.

Feil/avvik som avdekkes i etterkant av testen, kan ikke lastes NAF uten at det dokumenteres at følgende kumulative vilkår foreligger:

- feil/avvik må anses å ha foreligget ved testtidspunktet
- feil/avvik kan avdekkes etter gjeldende definisjoner og retningslinjer (innhold) av kontrollpunkt ved testtidspunktet
- feil/avvik kan avdekkes ved benyttet testutstyr i NAF ved testtidspunktet
- feil/avvik kan avdekkes ved gjeldende testforutsetninger ved testtidspunktet
- feil/avvik medfører konsekvenstap
- NAF har opptrådt uaktsomt ved testtidspunktet

9. Klageadgang næringsmarked

Testens resultat tilhører NAFs kunde. Kundens navn er registrert på side 1 i testrapporten. Ved eventuelle uoverensstemmelser i forbindelse med levert dokumentasjon, skal kunde ta dette opp med NAF. NAF er forretningsmessig leverandør til kunde og forholder seg kun til denne avtalepart.

Alle reklamasjoner må være NAF i hende skriftlig senest 10 dager etter at testen er utført.

10. Reklamasjonsansvaret til NAF

Ved uoverensstemmelse mellom tekst og bilder i testrapport og ett av disse viser riktig tilstand, er feilen ikke reklamasjonsgrunn.

NAF AS er ikke ansvarlig for feil i opplysninger som er hentet elektronisk fra 3.-part.

NAF AS kan kreve at bilen stilles til disposisjon for kontroll.

Ved reklamasjon kan NAF AS forlange å få mulighet til å reparere på eget verksted.

Hvis kjøper starter reparasjon på annet verksted uten skriftlig godkjenning fra NAF AS bortfaller retten til å kreve utgiften refundert av NAF AS.

Ved reparasjon på kjøpers verksted beregnes priser etter NAF AS sine innkjøpspriser (Meca eller tilsvarende) og selvkost på timepris. Benyttes DBS-systemet som grunnlag for delepriser benyttes importørpriser uten fraktpåslag.

Arbeidstidsettes iht. Haynes Pro med faktor 1

Diagnoserapport vedlegges der kunden har bestilt dette. Diagnoserapporten betraktes som en del av testrapporten.

Reklamasjonskravets størrelse er under alle omstendigheter oppad begrenset til prisen på testen, med mindre noe annet er særskilt avtalt.

NAF AS anbefaler at budgivere selv inspiserer objektet.



Feilkodeutlesing

Analyse av kjøretøyets systemer

Reg.nr	VIN
EL57507	WVWZZZAUZFW906874
Årsmodell	Merke/Modell
14-17	e-Golf7
Motorkode	Km
EAGA	79 573

Utført med feil (19)

System	Feilkoder og Beskrivelse
A/C/heater	B10ABF0 REFRIGANT PRESSURE—Pressure too low B10CD00 Functional restriction through battery monitoring ECU—System active
Brake boost	C121400 Brake booster—Pedal travel too long U040100 Engine ECU—Signal implausible
Brake electronics	C102D00 TYRE-PRESSURE WARNING—Warning message active C10CE29 Auto Hold tip switch—Signal implausible C10E254 ECU of electro-mechanical parking brake—Function faulty.
High-voltage battery charger	B200000 ECU—Function/electric circuit faulty U000200 Drive CAN bus—Communication disturbed
Information electronics	B106513 Boomer RL—Interruption in electric circuit B110231 Rearview camera—Signal faulty B129E07 Infotainment control/display unit 1—Function faulty. B200DF0 Functional restriction due to communication disturbance—Function faulty. U112100 Data bus—MISSING MESSAGE!
Steering column module	B116229 Position P of A/T selector lever switch—Signal/function faulty
Vehicle electrics 1	B126301 Filler flap unlocking—Fault in electric circuit B1398F0 Seat heating FL—Function/electric circuit faulty B1399F0 Seat heating FR—Function/electric circuit faulty B147918 Remote key 1—Voltage too low

Utført uten feil (0)

Ingen uten feil funnet