



5416684

NAF Tilstandssjekk

Testdato
29.04.2025



Kunde

Navn	Panther Auto AS	Kontaktperson	
Medlemsnummer	50000415	Navn	Panther Auto AS
Adresse	Stranden 91	Telefon	99111999
Postnummer og -sted	0250 OSLO	E-post	hei@panther.no
Telefon	99111999		
E-post	hei@panther.no		



Kjøretøy

Bilmerke	Mercedes-Benz	Motorstørrelse	1991 cm ³
Modell	E 200	Motoreffekt	135 kW
Type	207	Aksler i drift	1
Registreringsnr.	VH54331	Drivstofftype	Bensin
Understellsnr.	WDD2073341F235933	Kjøretøygruppe	101
Km.stand.	54268	Bruktimportert	Nei
Farge	Grå	Registreringsår	2013
Karosseritype	Kupé	Registrert første gang	01.08.2013
		Frist for neste EU kontroll	06.02.2027



Informasjon

NAF anmerker kun feil, mangler og avvik som avdekkes på testtidspunktet iht. definerte kontrollpunkter. Punkter som ikke er angitt i testen er ikke kontrollert.

NAF demonterer ikke for kontroll. Det kan være indikasjon knyttet til tekniske forhold som krever ytterligere utredning for å kunne fastslå omfang. Det kan også være periodiske feil som ikke kan avdekkes på testtidspunktet.

NB! Merk spesielt at karosseri, interiør og lakk ikke er vurdert.

Bremser og hjuloppheng vurderes etter regelverk for PKK

NAF Tilstandssjekk utført på oppdrag fra selger. Alle henvendelser til testen og øvrige forhold til bilens tekniske tilstand må avklares mellom kjøper av bilen og selger.



5416684

Testresultater

Ref.Id	Repareres	Resultat	Beskrivelse
16.1	Feilkodeutlesing	Det finnes feilkoder, se rapport	

Ref.Id	Opplysning	Resultat	Beskrivelse
11.30	Lys	Dugg i lykt:	Venstre nærlys, Høyre nærlys
32.32	Ekstra hjulsett	* Kun kontrollert et hjul fra ekstra hjulsett, da resten er annet sted.	

Servicehistorikk

Bilen har elektronisk servicedokumentasjon

Testforhold

Maks hastighet ved prøvekjøring 85 km/t

Utetemperatur ved prøvekjøring 6 °C

Føreforhold ved prøvekjøring Vått



5416684

Prøvekjøring

1 - Kjøreegenskaper ✓

Generell informasjon

3 - Nøkler / Utstyr ✓

Bremser

4 - Bremsvirkning ✓

5 - Bremseskiver ✓

6 - Bremsbelegg ✓

8 - Bremseslanger ✓

9 - Bremsør ✓

10 - Parkeringsbrems ✓

Lys og signaler

11 - Lys 0

12 - Markeringslys/-lykter ✓

13 - Refleks ✓

14 - Varsellamper ✓

15 - Varsellamper utvidet ✓

e-Diagnose

16 - Feilkodeutlesing R

Motor

17 - Utvendig tilstand motor ✓

18 - Motor virkemåte ✓

19 - Eksosanlegg ✓

20 - Avgassanalyse (Bensin) ✓

Drivverk

22 - Drivakslar ✓

23 - Girkasse (automatisk) ✓

24 - Differensial ✓

25 - Mellomaksel ✓

Elektriske anlegg

29 - Varmeapparat / klimaanlegg (AC) ✓

Hjul, dekk, felg

30 - Dekk ✓

31 - Felg ✓

32 - Ekstra hjulsett 0

33 - Hjullager ✓

Styring

34 - Ratt, rattaksel, ledd ✓

35 - Styreservo ✓

36 - Styrestag/ledd ✓

37 - Styresnekke, tannstang ✓

Hjuloppheng

38 - Støtdempere ✓

39 - Stabilisator ✓

40 - Fjærer / fjærbein ✓

41 - Opphengs- / bærearmer foraksel ✓

42 - Opphengs- / bærearmer bakaksel ✓

43 - Travers ✓

Karosseri

44 - Underside ✓

45 - Frontrute ✓



5416684

Måleverdier

Ref.Id	Punkt	Fråse	Måleverdi
3.1	Nøkler / Utstyr	Antall nøkler:	2 stk
4.1	Bremsevirkning	Bremsevirkning, VF	250,00
4.2		Bremsevirkning, HF	250,00
4.3		Bremsevirkning, VB	210,00
4.4		Bremsevirkning, HB	210,00
5.1	Bremeskiver	Min. bremeskivetykkelse før utskifting foran:	26,00 mm
5.2		Bremeskivetykkelse VF	30,00 mm
5.3		Bremeskivetykkelse HF	30,00 mm
5.4		Min. bremeskivetykkelse før utskifting bak:	8,30 mm
5.5		Bremeskivetykkelse VB	10,00 mm
5.6		Bremeskivetykkelse HB	10,00 mm
20.1	Avgassanalyse (Bensin)	CO	0,00 %
20.2		CO2	10,00 %
20.3		HC	0,00 ppm
20.4		O2	12,00 %
20.5		CO ved forhøyet tomgang	0,00 %
20.6		Lambda ved forhøyet tomgang	1,01
29.1	Varmeapparat / klimaanlegg (AC)	Temperatur på luft inn i klimaanlegg	20 °C
29.2		Temperatur på luft ut av klimaanlegg	10 °C
30.1	Dekk	Mønsterdybde VF	6,90 mm
30.2		Mønsterdybde HF	7,00 mm
30.3		Mønsterdybde VB	3,50 mm
30.4		Mønsterdybde HB	3,40 mm
30.5		Bilen er utrustet med:	Sommerdekk
31.1	Felg	Felg montert på bilen:	Lettmetallfelg
32.1	Ekstra hjulsett	Mønsterdybde	7,20 mm
32.2		Mønsterdybde	0,00 mm
32.3		Mønsterdybde	0,00 mm
32.4		Mønsterdybde	0,00 mm
32.5		Ekstra hjulsett er utrustet med:	Piggfrie vinterdekk
32.6		Felg på ekstra hjulsett:	Lettmetallfelg



5416684

Bilder og vedlegg



1. Generelt



2. Generelt



3. Generelt



4. Generelt



5. Generelt



6. Generelt



7. Generelt

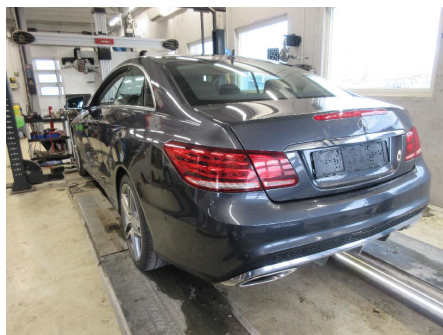

8. Generelt

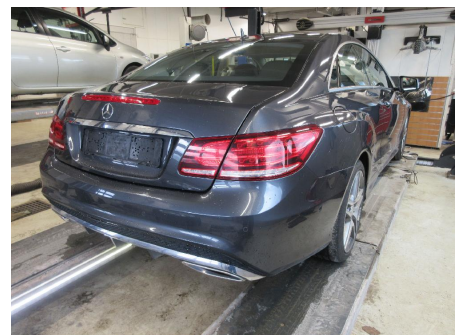

9. Generelt

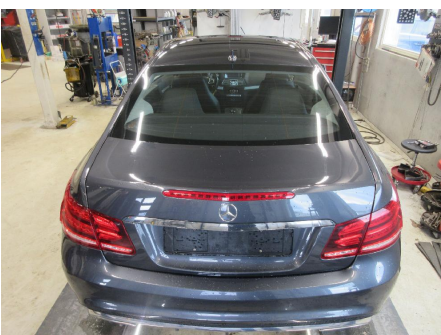

10. Generelt

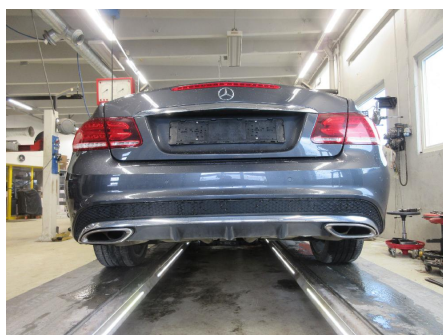

11. Generelt



12. Generelt



5416684



13. Generelt



14. Generelt

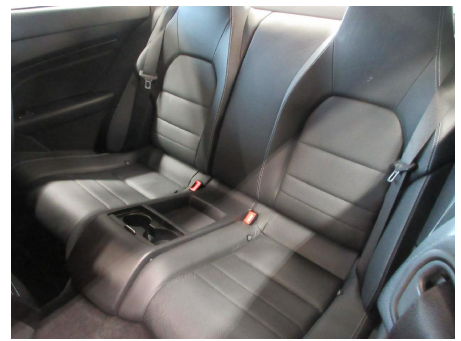

15. Generelt



16. Generelt



17. Generelt



18. Generelt



19. Generelt



20. Generelt



21. Generelt



22. Generelt



23. Generelt



24. Generelt



25. Generelt



26. Generelt



27. Generelt



28. Generelt



29. Generelt



30. Generelt

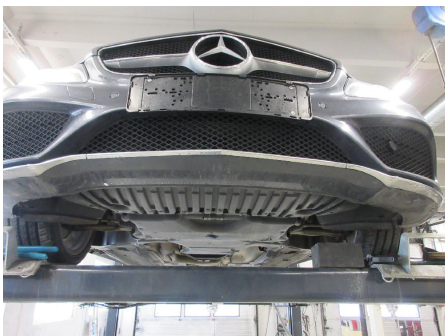

31. Generelt



32. Generelt



33. Generelt

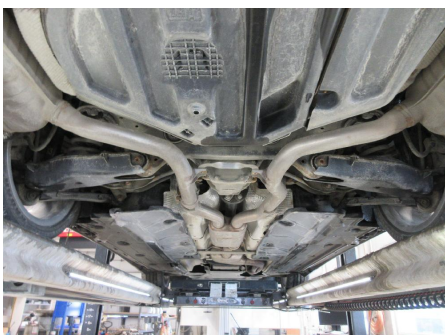

34. Generelt



5416684

Leveransebetingelser

1. Testrapporten

Testrapporten inneholder identifikasjon av kjøretøy og kunde samt beskrivelse av testens omfang med måleresultater der det foreligger.

2. Bedømming-vurderingsdefinisjon

Forklaring til bokstavkodene som benyttes ved PDF rapport:

V = Normalt. Tilstand vurdert «normal» iht. kjøretøyets alder og kjørelengde

R = Reparasjon. Anbefaler utbedring iht. kontrollpunkt

O = Opplysning. Informasjon iht. kontrollpunkt og/eller kjøretøy

S = Skiftet. Kontrollpunkt inkl. komponentskifte

J = Justert. Kontrollpunkt inkl. justering

I = Ikke utført. Kontrollpunkt ikke vurdert

3. Gjennomføring av test.

Test utføres på et NAF Senter hvis ikke annet er beskrevet.

4. Eiendomsrett

Testens resultat tilhører NAFs kunde. Kundens navn er registrert på side 1 i testrapporten, og eventuelle henvendelser i forbindelse med testen må utføres av registrert kunde. Testresultatene leveres ikke ut til andre uten samtykke fra NAFs kunde.

5. Demontering

NAF demonterer ikke for kontroll/vurdering, og kan dermed ikke påpeke feil som kun avdekkes ved demontering. Dersom NAF oppdager avvik der det trengs demontering for kontroll/vurdering, vil dette anmerkes i testrapporten.

6. Prøvekjøring, periodiske feil og fremtidige problemer

NAF anmerker kun feil og avvik som oppdages på testtidspunktet. Periodiske feil/avvik kan forekomme uten at dette avdekkes pga. manglende symptom(fremtredelse) ved testtidspunktet. Det er ikke mulig å forutse fremtidige problemer, feil eller avvik.

NAF prøvekjører bilen kun i begrenset grad.

7. Avlesing av elektronisk lagrede feilkoder via kjøretøyets OBD kontakt

Feilkodeutlesing blir utført kun for kunder som har avtale om dette. Hvis utlesing er utført vil kontrollpunktet «Feilkodeutlesing» stå på testrapporten og feilkoderapporten vil inngå i testrapporten.

NAF leser feilkoder på de elektroniske styresystemene som bilprodusenten har gitt tilgang til. Tilgang kan variere mellom ulike bilmerker og modeller og systemene leses med det testutstyret vi benytter. Det skilles ikke mellom permanente og periodiske feilkoder. NAF kan ikke påvise avvik i bilens oppgitte kilometerstand ved hjelp av diagnose.

8. NAFs ansvar

NAF har vurdert alle kontrollpunkter i den aktuelle testrapporten i henhold til NAFs definisjoner og retningslinjer. Kontrollpunkter som ikke omtales i rapporten er ikke inkludert eller vurdert.

Feil/avvik som avdekkes i etterkant av testen, kan ikke lastes NAF uten at det dokumenteres at følgende kumulative vilkår foreligger:

- feil/avvik må anses å ha foreligget ved testtidspunktet
- feil/avvik kan avdekkes etter gjeldende definisjoner og retningslinjer (innhold) av kontrollpunkt ved testtidspunktet
- feil/avvik kan avdekkes ved benyttet testutstyr i NAF ved testtidspunktet
- feil/avvik kan avdekkes ved gjeldende testforutsetninger ved testtidspunktet
- feil/avvik medfører konsekvenstap
- NAF har opptrådt uaktsomt ved testtidspunktet

9. Klageadgang næringsmarked

Testens resultat tilhører NAFs kunde. Kundens navn er registrert på side 1 i testrapporten. Ved eventuelle uoverensstemmelser i forbindelse med levert dokumentasjon, skal kunde ta dette opp med NAF. NAF er forretningsmessig leverandør til kunde og forholder seg kun til denne avtalepart.

Alle reklamasjoner må være NAF i hende skriftlig senest 10 dager etter at testen er utført.

10. Reklamasjonsansvaret til NAF

Ved uoverensstemmelse mellom tekst og bilder i testrapport og ett av disse viser riktig tilstand, er feilen ikke reklamasjonsgrunn.

NAF AS er ikke ansvarlig for feil i opplysninger som er hentet elektronisk fra 3.-part.

NAF AS kan kreve at bilen stilles til disposisjon for kontroll.

Ved reklamasjon kan NAF AS forlange å få mulighet til å reparere på eget verksted.

Hvis kjøper starter reparasjon på annet verksted uten skriftlig godkjenning fra NAF AS bortfaller retten til å kreve utgiften refundert av NAF AS.

Ved reparasjon på kjøpers verksted beregnes priser etter NAF AS sine innkjøpspriser (Meca eller tilsvarende) og selvkost på timepris. Benyttes DBS-systemet som grunnlag for delepriser benyttes importørpriser uten fraktpåslag.

Arbeidstidsettes iht. Haynes Pro med faktor 1

Reklamasjonskravets størrelse er under alle omstendigheter oppad begrenset til prisen på testen, med mindre noe annet er særskilt avtalt.

NAF AS anbefaler at budgivere selv inspiserer objektet.

NAF Senter Steinkjer
Sjøfartsgata 8a
7716 Steinkjer
Telefon: 08505
Fax:
E-mail: Jon.ivar.nilsen@naf.no
Website: Www.naf.no



29. apr. 2025

Køretøj: Mercedes E 200 (C207 Mod.13) Coupe
Motorkode: M 274.920
Produktionsår: 13-17
Kilometerstand:
Registrering Nr: VH54331
VIN: WDD2073341F235933 (udlæst fra styreenhed)
Testet: 29. apr. 2025 12:57:04

Fejlkode

OBD	OBD	0 Fejl
Drivlinje	OBD-stik	0 Fejl
Drivlinje	FSCU UDS OBD	ikke tilgængelig
bremsesystem	ABS/ESP OBD	0 Fejl
Passiv sikkerhed	SRS Airbagstyreenhed	0 Fejl
Passiv sikkerhed	RevGus VL Reversibel selestrammer VF	0 Fejl
Passiv sikkerhed	RevGus VR Reversibel selestrammer HF	0 Fejl
Termostyring	KLA Klimaanlæg	0 Fejl
Førerassistentsystem	SGR: Styreenhed for radarsensorer	ikke tilgængelig
Førerassistentsystem	ABA: Aktiv bremseassistent	1 Fejl

Fejlkode: C10C800
Kollisionsadvarselssystem-styreenhed
Advarsel udløst

Førerassistentsystem	Aktiv fartpilot	ikke tilgængelig
Førerassistentsystem	Aktiv fartpilot/bremseassistent	ikke tilgængelig
Førerassistentsystem	Venstre bagradarsensor	ikke tilgængelig
Førerassistentsystem	Højre bagradarsensor	ikke tilgængelig

Førerassistentsystem	RFK: Bakkamera	ikke tilgængelig
Førerassistentsystem	MFK: Multifunktionskamera	0 Fejl
Førerassistentsystem	NSA: natsynsassistent	ikke tilgængelig
Komfort	KI 11 OBD	0 Fejl
Komfort	SAM F OBF OBD	0 Fejl
Komfort	MRM "SCCM" OBD	0 Fejl
Komfort	SAM (karosseristyrenehed) fører	0 Fejl
Komfort	SAM hinten Karosseristyrenehed bag	0 Fejl
Komfort	SAM H BSN OBD	0 Fejl
Komfort	TSG (dørstyrenehed) FV UDS OBD	0 Fejl
Komfort	TSG (dørstyrenehed) FH UDS OBD	0 Fejl
Komfort	XALWA-L OBD	ikke tilgængelig
Komfort	XALWA-R OBD	ikke tilgængelig
Komfort	PTS OBD	1 Fejl

Fejlkode: DTC C168
CAN-busforbindelse til elektronisk tændingslås
Kommunikation forstyrret.

Komfort	EZS 10 OBD	0 Fejl
Komfort	ZGW OBD	0 Fejl
Komfort	AHE: Anhængerregistrering	ikke tilgængelig
Komfort	Styrenehed bag/VDS	0 Fejl
Gearkasse	EGS dig. OBD	2 Fejl

Fejlkode: U014600
CAN-bus/forbindelse til central gateway
Kommunikation forstyrret.

Fejlkode: U012600
CAN-bus-forbindelse til ratstammemodul
Kommunikation forstyrret.

Gearkasse	EWM	ikke tilgængelig
Undervogn	ENR/Airmatic	ikke tilgængelig

Infotainmentsystem	Command APS OBD	0 Fejl
Infotainmentsystem	Sound OBD	ikke tilgængelig
Infotainmentsystem	UCI mediegrænseflade	ikke tilgængelig
Infotainmentsystem	ZAN 2 OBD	0 Fejl
Infotainmentsystem	ZBE (centralt betjeningspanel) 2	0 Fejl