



5365609

NAF Bruktbiltest

Testdato
31.03.2025



Kunde

Navn	Auksjonen.no As	Kontaktperson	
Medlemsnummer	94448735	Navn	Auksjonen.no As
Adresse	Døvleveien 23	Telefon	33300540
Postnummer og -sted	3170 SEM	E-post	
Telefon	33300540		
Ekstern referanse	469746		



Kjøretøy

Bilmerke	Volkswagen	Motorstørrelse	2461 cm ³
Modell	TRANSPORTER O. CARAVELLE	Motoreffekt	96 kW
Type	7HC	Aksler i drift	1
Registreringsnr.	XK16912	Drivstofftype	Diesel
Understellsnr.	WV2ZZZ7HZ9H029882	Kjøretøygruppe	101
Km.stand.	236414	Bruktimportert	Nei
Farge	Svart	Registreringsår	2008
		Registrert første gang	11.08.2008
		Frist for neste EU kontroll	27.02.2026



Informasjon

NAF Bruktbiltest (BBT) er en uavhengig vurdering av kjøretøyets tekniske tilstand iht. definerte kontrollpunkter. De aktuelle kontrollpunktene fremkommer i testen og vurderes / bedømmes etter NAF sine definisjoner og retningslinjer som også hensyntar bilens alder og km-stand.

NAF anmerker kun feil, mangler og avvik som avdekkes på testtidspunktet. Forutsetninger for utført test er angitt på side 2 i denne rapporten. NAF demonterer ikke for kontroll. Det kan være indikasjon knyttet til tekniske forhold som krever ytterligere utredning for å kunne fastslå omfang. Det kan også være periodiske feil som ikke kan avdekkes på testtidspunktet. Se utfyllende leveransebeskrivelse side 6.

NAF Bruktbiltest er utført på oppdrag av bilforhandler. Alle henvendelser til testen og øvrige forhold til bilens tekniske tilstand må avklares mellom kjøper av bilen og bilforhandler testen er utstedt til.



5365609

Testresultater

Ref.Id	Repareres	Resultat	Beskrivelse
1.1	Kjøreegenskaper	Ratt ut av midtstilling	
2.6	Unormal lyd	Ulyd fra hjuloppheng foran	
4.3	Service/ Dokum.	Iht. servicehefte er ikke alle servicer fulgt	Tid mellom servicer er overskredet
4.7		Aktivert serviceindikator	
17.1	Lys	Virker ikke:	Høyre parklys
20.3	Lyd / lyssignaler	Feil med parkeringssensor:	
23.1	Full systemskann	Det finnes feilkoder, se rapport	
28.1	Utvendig tilstand motor	Oljelekkasje på motor - rengjør før nærmere kontroll	
52.1	Lyktespyler / Visker	Spyler virker ikke:	Venstre side, Høyre side
58.5	Tilstand 12 volt batteri	Bør lade batteri	
67.24	Ekstra hjulsett	* 1 dekk er punktert	
76.9	Stabilisator	* Lenkearm HF er ødelagt	
83.15	Dør-/panseråpner	* Ledning mangler på HB dør til lås	
84.4	Lås	Feil ved låsesylinder	Bakluke/-dør
86.2	Lakk / karosseri utvendig	Lakkriper:	Venstre bakskjerm, Venstre fordør, Høyre bakdør
86.3		Skadet:	Venstre fordør, Støtfanger bak, Høyre bakdør
86.6		Lakkblærer	Bakluke
86.7		Rust / korrosjon i innvendig kant:	Venstre fordør, Høyre fordør
86.8		Rustangrep:	Høyre fordør, Høyre bakdør, Høyre bakskjerm, Venstre sidekanal, Høyre sidekanal, Venstre B-stolpe, Bakluke
86.11		Steinsprut/lakksår	Panser
95.1	Innvendig speil	Speil mangler.	
96.3	Dørtrekk	* Mangler deksel på VF dør	
97.1	Døråpning	Sår eller skade:	Høyre fordør
98.2	Seter	Misfarget/skittent:	Høyre foran, Venstre side bakerst, Høyre side bakerst, Midtre bakerst
98.3		Hull/rift gjennom setetrekk:	Venstre foran, Høyre bak
103.3	Interiør generelt	Manglende/løse/skadet deler eller deksler:	Venstre bak, Høyre bak, Midten foran
Ref.Id	Opplysning	Resultat	Beskrivelse
6.17	Bremseskiver	Overflaterust eller mindre enn 50% av overflaten rustet	Begge sider bak



5365609

Ref.Id	Opplysning	Resultat	Beskrivelse
23.6	Full systemskann	Etter avtale med kunde er feilkode/r slettet, feilsøking må påregnes dersom feilkode dukker opp igjen	
42.10	Drivaksler	* Lenkearm HF ligger subber oppå drivakselen	
60.7	Tilleggsvarmer / parkeringsvarmer	Ikke funksjonsprøvd	
69.12	Reservehjul / dekkreparasjonssett	* Reservehjul ligger i bagasjerom	
86.17	Lakk / karosseri utvendig	Diverse småbulker/lakkriper	
99.11	Bilbelte	Vridd belte	Midtre bakerst, Midtre bak

Servicehistorikk

Servicehistorikk er vedlagt

Testforhold

Maks hastighet ved prøvekjøring	60 km/t
Utetemperatur ved prøvekjøring	3 °C
Føreforhold ved prøvekjøring	Tørt;Vått
Bilen ble prøvekjørt:	Driftsvarm motor
Frist for neste EU kontroll	28.02.2026



5365609

Prøvekjøring

- 1 - Kjøreegenskaper **R**
- 2 - Unormal lyd **R**

Generell informasjon

- 3 - Nøkler / Utstyr **✓**
- 4 - Service/ Dokum. **R**

Bremser

- 5 - Bremsbelegg **✓**
- 6 - Bremseskiver **O**
- 8 - Parkeringsbrems **✓**
- 10 - Bremsvæskenivå **✓**
- 12 - Bremsørør **✓**
- 13 - Bremseslanger **✓**
- 14 - Bremskraftforsterker **✓**
- 15 - Brems pedal **✓**

Lys og signaler

- 17 - Lys **R**

Lys og signaler

- 19 - Refleks **✓**
- 20 - Lyd / lyssignaler **R**
- 21 - Varsellamper **✓**
- 22 - Varsellamper utvidet **✓**

e-Diagnose

- 23 - Full systemskann **R**

Motor

- 27 - Motor virkemåte **✓**
- 28 - Utvendig tilstand motor **R**
- 29 - Oljenivå motor **✓**
- 30 - Kjølevæske **✓**
- 31 - Kjølevifte **✓**
- 32 - Kjølesystem **✓**
- 33 - Eksosanlegg **✓**
- 35 - Motorfester **✓**
- 36 - Drivstofftank, rør, slange **✓**

Drivverk

- 40 - Girkasse (automatisk) **✓**
- 42 - Drivaksler **O**

Elektriske anlegg

- 44 - Instrument belysning **✓**
- 45 - Instrumenter **✓**
- 47 - Elektrisk vindusheis **✓**
- 48 - Oppvarmet bakrute **✓**
- 49 - Kupevifte **✓**
- 50 - Varmeapparat / klimaanlegg (AC) **✓**
- 51 - Vindusvisker, spyler (foran/bak) **✓**
- 52 - Lyktespyler / Visker **R**
- 53 - Sentrallås **✓**
- 55 - Ladespenning generator **✓**
- 56 - Drivrem generator **✓**
- 57 - Batteri ytre tilstand **✓**
- 58 - Tilstand 12 volt batteri **R**
- 59 - Tilhengerkontakt **✓**
- 60 - Tilleggsvarmer / parkeringsvarmer **O**

Hjul, dekk, felg

- 65 - Dekk **✓**
- 66 - Felg **✓**

Hjul, dekk, felg

- 67 - Ekstra hjulsett **R**
- 68 - Hjullager **✓**
- 69 - Reservehjul / dekkreparasjonssett **O**

Styring

- 71 - Ratt, rattaksel, ledd **✓**
- 72 - Styresnekke, tannstang **✓**
- 73 - Styrestag/ledd **✓**
- 74 - Styreservo **✓**

Hjuloppheng

- 75 - Støtdempere **✓**
- 76 - Stabilisator **R**
- 77 - Fjærer / fjærbein **✓**
- 78 - Opphengs- / bærearmer foraksel **✓**
- 79 - Opphengs- / bærearmer bakaksel **✓**
- 80 - Travers **✓**



5365609

Karosseri

- | | |
|--------------------------------|---|
| 81 - Frontrute | ✓ |
| 82 - Siderute/bakrute | ✓ |
| 83 - Dør-/panseråpner | R |
| 84 - Lås | R |
| 86 - Lakk / karosseri utvendig | R |
| 87 - Utvendig speil | ✓ |
| 88 - Underside | ✓ |
| 89 - Understellsnummer | ✓ |
| 90 - Tilhengerfeste | ✓ |

Interiør

- | | |
|-----------------------------|---|
| 91 - Dashbord / midtkonsoll | ✓ |
| 92 - Luftdyse kupé | ✓ |
| 93 - Taktrekk | ✓ |
| 94 - Solskjerm | ✓ |
| 95 - Innvendig speil | R |
| 96 - Dørtrekk | R |
| 97 - Døråpning | R |
| 98 - Seter | R |
| 99 - Bilbelte | O |
| 100 - Gulvmatter/-teppe | ✓ |
| 102 - Laste-/bagasjerom | ✓ |
| 103 - Interiør generelt | R |
| 104 - Varseltrekant | ✓ |



5365609

Måleverdier

Ref.Id	Punkt	Fråse	Måleverdi
3.1	Nøkler / Utstyr	Antall nøkler:	2 stk
6.1	Bremseskiver		Ikke mulig å måle pga felgens utforming
30.1	Kjølevæske	Kjølevæskens frysepunkt, frostsikker ned til minus:	50 °C
50.1	Varmeapparat / klimaanlegg (AC)	Temperatur på luft inn i klimaanlegg	22 °C
50.2		Temperatur på luft ut av klimaanlegg	9 °C
55.1	Ladespenning generator	Ladespenning med last (V)	14,20 volt
55.2		Ladespenning uten last (V)	14,60 volt
58.1	Tilstand 12 volt batteri	Referanseverdi norm:	EN
58.2		Referanseverdi kaldstart-kapasitet:	800 ampere
58.3		Målt kaldstart-kapasitet:	530 ampere
65.1	Dekk	Mønsterdybde VF	6,00 mm
65.2		Mønsterdybde HF	5,00 mm
65.3		Mønsterdybde VB	7,00 mm
65.4		Mønsterdybde HB	5,00 mm
65.5		Bilen er utrustet med:	Piggfrie vinterdekk
66.1	Felg	Felg montert på bilen:	Stålfelg
67.1	Ekstra hjulsett	Mønsterdybde	3,00 mm
67.2		Mønsterdybde	4,00 mm
67.3		Mønsterdybde	7,00 mm
67.4		Mønsterdybde	7,00 mm
67.5		Ekstra hjulsett er utrustet med:	Sommerdekk
67.6		Felg på ekstra hjulsett:	Lettmetallfelg

Bilder og vedlegg

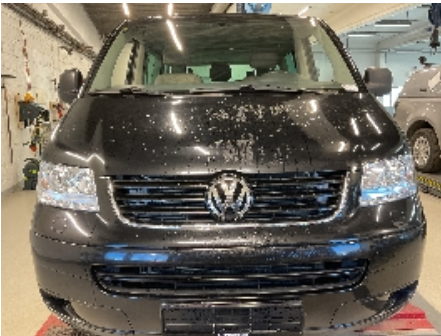

1. Generelt



2. Generelt



3. Generelt



4. Generelt



5. Generelt



6. Generelt



7. Generelt



8. Generelt



9. Generelt



10. Generelt

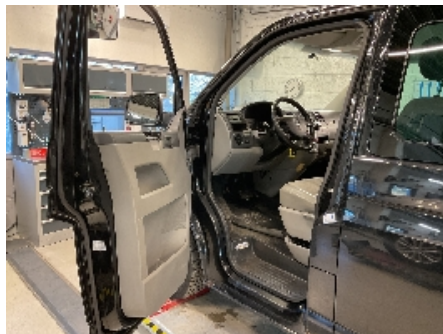

11. Generelt



12. Generelt



5365609



13. Generelt



14. Generelt



15. Generelt

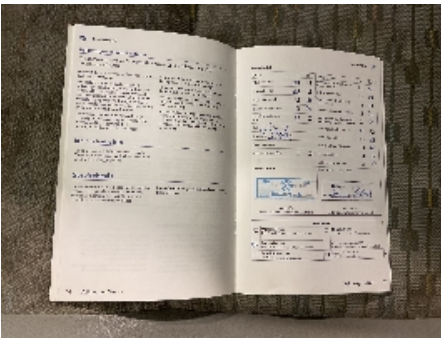

16. Generelt

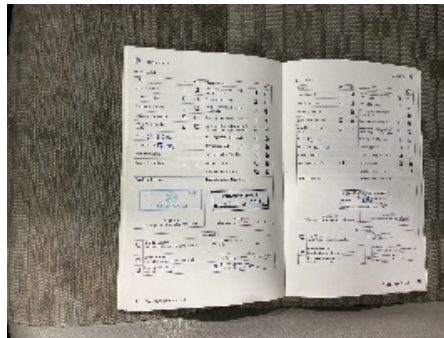

17. Generelt

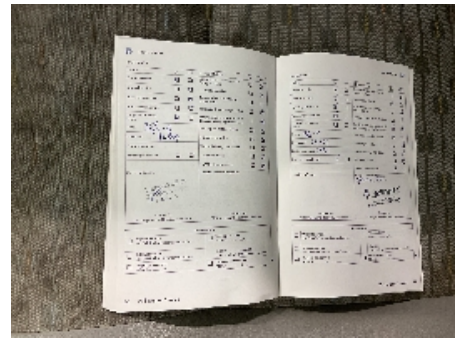

18. Generelt



19. Generelt



20. Generelt

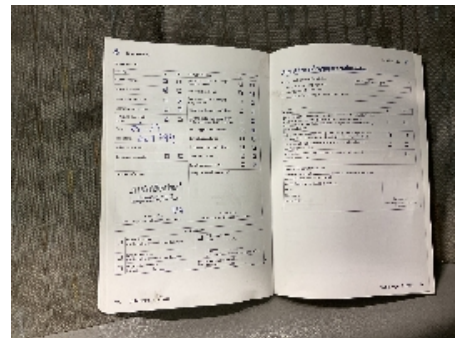

21. Generelt



22. Lakk / karosseri utvendig



23. Lakk / karosseri utvendig



24. Lakk / karosseri utvendig



25. Lakk / karosseri utvendig

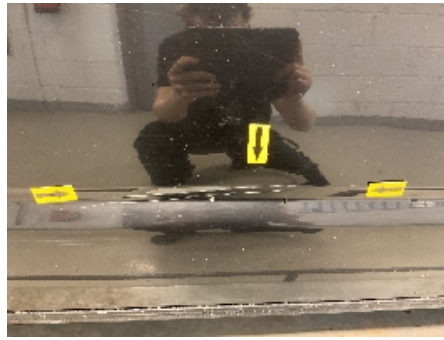

26. Lakk / karosseri utvendig

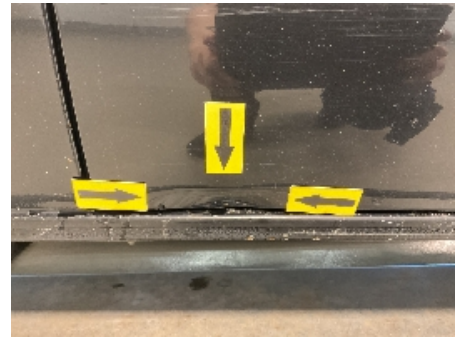

27. Lakk / karosseri utvendig



28. Lakk / karosseri utvendig



29. Lakk / karosseri utvendig

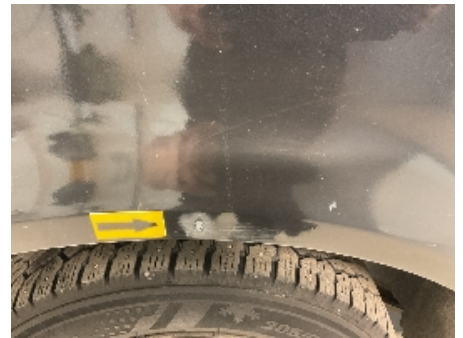

30. Lakk / karosseri utvendig



31. Lakk / karosseri utvendig



32. Lakk / karosseri utvendig



33. Lakk / karosseri utvendig



34. Lakk / karosseri utvendig



35. Lakk / karosseri utvendig



36. Lakk / karosseri utvendig

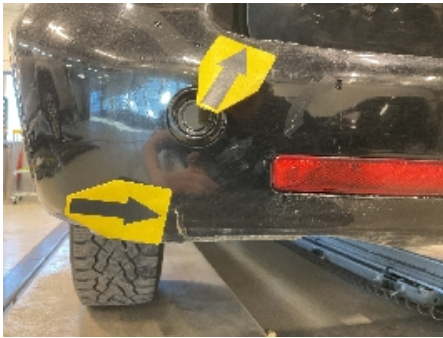

37. Lakk / karosseri utvendig



38. Lakk / karosseri utvendig



39. Lakk / karosseri utvendig



40. Lakk / karosseri utvendig



41. Lakk / karosseri utvendig



42. Lakk / karosseri utvendig



43. Lakk / karosseri utvendig



44. Lakk / karosseri utvendig



45. Generelt



46. Utvendig tilstand motor



47. Utvendig tilstand motor



48. Utvendig tilstand motor

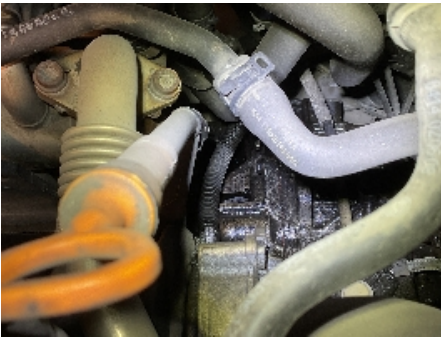

49. Utvendig tilstand motor



50. Generelt



51. Generelt



52. Lakk / karosseri utvendig



53. Lakk / karosseri utvendig



54. Dørtrekk



55. Interiør generelt



56. Seter



57. Lakk / karosseri utvendig



58. Døråpning



59. Lakk / karosseri utvendig

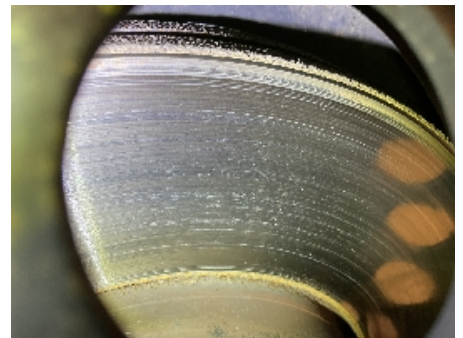

60. Seter

**61. Seter****62. Seter****63. Seter****64. Interiør generelt****65. Interiør generelt****66. Interiør generelt****67. Dør-/panseråpner****68. Generelt****69. Generelt****70. Generelt****71. Generelt****72. Generelt**

**73. Generelt****74. Stabilisator****75. Drivaksler****76. Generelt****77. Generelt****78. Utvendig tilstand motor****79. Utvendig tilstand motor**



5365609

Leveransebetingelser

1. Testrapporten

Testrapporten inneholder identifikasjon av kjøretøy og kunde samt beskrivelse av testens omfang med måleresultater der det foreligger.

2. Bedømming-vurderingsdefinisjon

Forklaring til bokstavkodene som benyttes ved PDF rapport:

V = Normalt. Tilstand vurdert «normal» iht. kjøretøyets alder og kjørelengde

R = Reparasjon. Anbefaler utbedring iht. kontrollpunkt

O = Opplysning. Informasjon iht. kontrollpunkt og/eller kjøretøy

S = Skiftet. Kontrollpunkt inkl. komponentskifte

J = Justert. Kontrollpunkt inkl. justering

I = Ikkeutført. Kontrollpunkt ikke vurdert

3. Gjennomføring av test.

Test utføres på et NAF Senter hvis ikke annet er beskrevet.

4. Eiendomsrett

Testens resultat tilhører NAFs kunde. Kundens navn er registrert på side 1 i testrapporten, og eventuelle henvendelser i forbindelse med testen må utføres av registrert kunde. Testresultatene leveres ikke ut til andre uten samtykke fra NAFs kunde.

5. Demontering

NAF demonterer ikke for kontroll/vurdering, og kan dermed ikke påpeke feil som kun avdekkes ved demontering. Dersom NAF oppdager avvik der det trengs demontering for kontroll/vurdering, vil dette anmerkes i testrapporten.

6. Prøvekjøring, periodiske feil og fremtidige problemer

NAF anmerker kun feil og avvik som oppdages på testtidspunktet. Periodiske feil/avvik kan forekomme uten at dette avdekkes pga. manglende symptom(fremtredelse) ved testtidspunktet. Det er ikke mulig å forutse fremtidige problemer, feil eller avvik.

NAF prøvekjører bilen kun i begrenset grad.

7. Avlesing av elektronisk lagrede feilkoder via kjøretøyets OBD kontakt

NAF leser feilkoder på de elektroniske styresystemene som bilprodusenten har gitt tilgang til. Tilgang kan variere mellom ulike bilmerker og modeller og systemene leses med det testutstyret som benyttes av NAF. Det skilles ikke mellom permanente og periodiske feilkoder. NAF kan ikke påvise avvik i bilens oppgitte kilometerstand ved hjelp av diagnose.

8. NAFs ansvar

NAF har vurdert alle kontrollpunkter i den aktuelle testrapporten i henhold til NAFs definisjoner og retningslinjer. Kontrollpunkter som ikke omtales i rapporten er ikke inkludert eller vurdert.

Feil/avvik som avdekkes i etterkant av testen, kan ikke lastes NAF uten at det dokumenteres at følgende kumulative vilkår foreligger:

- feil/avvik må anses å ha foreligget ved testtidspunktet
- feil/avvik kan avdekkes etter gjeldende definisjoner og retningslinjer (innhold) av kontrollpunkt ved testtidspunktet
- feil/avvik kan avdekkes ved benyttet testutstyr i NAF ved testtidspunktet
- feil/avvik kan avdekkes ved gjeldende testforutsetninger ved testtidspunktet
- feil/avvik medfører konsekvenstap
- NAF har opptrådt uaktsomt ved testtidspunktet

9. Klageadgang næringsmarked

Testens resultat tilhører NAFs kunde. Kundens navn er registrert på side 1 i testrapporten. Ved eventuelle uoverensstemmelser i forbindelse med levert dokumentasjon, skal kunde ta dette opp med NAF. NAF er forretningsmessig leverandør til kunde og forholder seg kun til denne avtalepart.

Alle reklamasjoner må være NAF i hende skriftlig senest 10 dager etter at testen er utført.

10. Reklamasjonsansvaret til NAF

Ved uoverensstemmelse mellom tekst og bilder i testrapport og ett av disse viser riktig tilstand, er feilen ikke reklamasjonsgrunn.

NAF AS er ikke ansvarlig for feil i opplysninger som er hentet elektronisk fra 3.-part.

NAF AS kan kreve at bilen stilles til disposisjon for kontroll.

Ved reklamasjon kan NAF AS forlange å få mulighet til å reparere på eget verksted.

Hvis kjøper starter reparasjon på annet verksted uten skriftlig godkjenning fra NAF AS bortfaller retten til å kreve utgiften refundert av NAF AS.

Ved reparasjon på kjøpers verksted beregnes priser etter NAF AS sine innkjøpspriser (Meca eller tilsvarende) og selvkost på timepris. Benyttes DBS-systemet som grunnlag for delepriser benyttes importørpriser uten fraktpåslag.

Arbeidstidsettes iht. Haynes Pro med faktor 1

Diagnoserapport vedlegges der kunden har bestilt dette. Diagnoserapporten betraktes som en del av testrapporten.

Reklamasjonskravets størrelse er under alle omstendigheter oppad begrenset til prisen på testen, med mindre noe annet er særskilt avtalt.

NAF AS anbefaler at budgivere selv inspiserer objektet.

Fejlkode: 1548
Parkeringsensor BH G206
Funktion/signal med fejl.

Fejlkode: 1549
Forsyningsspænding til parkeringssensor
Spændingsforsyning med fejl.

Komfort **Kombiinstrument** **1 Fejl**

Fejlkode: 1304
CAN-bus til radiostyreenhed
Kommunikation forstyrret.

Komfort **Central styreenhed komfort** **0 Fejl**

Komfort **Gateway-elektronik 1** **2 Fejl**

Fejlkode: 1598
Batteriovervågning
Spænding for lav.

Fejlkode: 538
Referencespænding
Referencespænding med fejl.

Komfort **Diagnose-interface-bus** **1 Fejl**

Fejlkode: 1304
CAN-bus til radiostyreenhed
Kommunikation forstyrret.

Komfort **Betjenings-/infodisplay Tag** **ikke tilgængelig**

Komfort **Skydedør venstre** **ikke tilgængelig**

Komfort **Skydedør højre** **ikke tilgængelig**

Komfort **Telefon-/mobilforberedelse** **ikke tilgængelig**

Gearkasse **Gearelektronik** **0 Fejl**

Gearkasse **Firhjulselektronik** **ikke tilgængelig**

Tyverisikring **Kabineovervågning** **ikke tilgængelig**

Undervogn **Køretøjsplaceringsregistrering** **ikke tilgængelig**

Styretøj **Ratstammemodul** **ikke tilgængelig**

Infotainmentsystem **Radiotuner** **0 Fejl**

Infotainmentsystem **Sound-system** **ikke tilgængelig**

**Infotainmentsystem
Infotainmentsystem**

**Navigation
Tv-tuner**

**ikke tilgængelig
ikke tilgængelig**

Infotainmentsystem

Sprogforstærkning

ikke tilgængelig