



5254053

NAF Bruktbiltest

Testdato
28.02.2025



Kunde

Navn	Auksjonen.no As	Kontaktperson	
Medlemsnummer	94448735	Navn	Auksjonen.no As
Adresse	Døvleveien 23	Telefon	33300540
Postnummer og -sted	3170 SEM	E-post	
Telefon	33300540		
Ekstern referanse	419759		



Kjøretøy

Bilmerke	Tesla	Motorstørrelse	cm ³
Modell	Model S	Motoreffekt	193 kW
Type	002	Aksler i drift	2
Registreringsnr.	EK10658	Drivstofftype	Elektrisk
Understellsnr.	5YJSA7E25GF141764	Kjøretøygruppe	101
Km.stand.	159106	Bruktimportert	Nei
Farge	Sølv	Registreringsår	2016
Karosseritype	Kombikupé	Registrert første gang	11.08.2016
		Frist for neste EU kontroll	30.08.2024



Informasjon

NAF Bruktbiltest (BBT) er en uavhengig vurdering av kjøretøyets tekniske tilstand iht. definerte kontrollpunkter. De aktuelle kontrollpunktene fremkommer i testen og vurderes / bedømmes etter NAF sine definisjoner og retningslinjer som også hensyntar bilens alder og km-stand.

NAF anmerker kun feil, mangler og avvik som avdekkes på testtidspunktet. Forutsetninger for utført test er angitt på side 2 i denne rapporten. NAF demonterer ikke for kontroll. Det kan være indikasjon knyttet til tekniske forhold som krever ytterligere utredning for å kunne fastslå omfang. Det kan også være periodiske feil som ikke kan avdekkes på testtidspunktet. Se utfyllende leveransebeskrivelse side 6.

NAF Bruktbiltest er utført på oppdrag av bilforhandler. Alle henvendelser til testen og øvrige forhold til bilens tekniske tilstand må avklares mellom kjøper av bilen og bilforhandler testen er utstedt til.



5254053

Testresultater

Ref.Id	Repareres	Resultat	Beskrivelse
1.8	Kjøreegenskaper	Vibrasjoner i drivverk / hjuloppheng	
2.6	Unormal lyd	Ulyd fra hjuloppheng foran	
4.8	Service/ Dokum.	Frist for EU kontroll er overskredet	
6.10	Bremseskiver	Rust på bremseskive:	Høyre bak, Høyre foran, Venstre foran, Venstre bak
17.15	Lys	Vann / kondens i lykt:	Venstre nærllys, Høyre baklys
21.17	Varsellamper	* Varsler for: skift av sikring til Batteri og redusert fart/performance - feilsøk for nærmere kontroll.	
23.1	Full systemskann	Det finnes feilkoder, se rapport	
23.2		Diagnoseavlesing ligger i testrapport	
27.5	Motor virkemåte	Dårlig trekraft	
31.1	Kjølevifte	Skade / ulyd i viftelager	
32.14	Kjølesystem	* Ulyd/støy fra kjølevifte.	
66.8	Felg	Vesentlig ripe / hakk inn til grunnmaterialet:	Venstre foran, Høyre bak
67.17	Ekstra hjulsett	Ekstra hjulsett mangler	
68.2	Hjullager	Slakk i hjullager:	Venstre bak
81.4	Frontrute	Sprekk i frontrute: <ul style="list-style-type: none">• Reparasjonsmetode: Skift	
85.9	Takluke/Panoramatak	* Vannlekkasje fra takluke/panoramatak/bakluke - feilsøk for nærmere kontroll.	
86.2	Lakk / karosseri utvendig	Lakkriper:	Støtfanger foran, Høyre sidekanal
86.11		Steinsprut/lakksår	Tak, Venstre fordør, Støtfanger foran, Venstre baksjerm
96.2	Dørtrekk	Løst dørtrekk	Høyre fordør, Høyre bakdør
98.5	Seter	Feil med seteregulering/lås:	Venstre foran
101.1	Bagasjeromstildekning	Skade:	Hattehylle

Ref.Id	Opplysning	Resultat	Beskrivelse
1.16	Kjøreegenskaper	* Bilen har skiftet venstre bærearmer bak, støtdemper bak og tatt hjulstillingskontroll: 27.02.2025	
4.12	Service/ Dokum.	Bilen har digital servicebok, denne er ikke kontrollert av NAF	
17.29	Lys	Kraketert lykteglass	Venstre baklys, Høyre baklys
60.7	Tilleggsvarmer / parkeringsvarmer	Ikke funksjonsprøvd	



5254053

Ref.Id	Opplysning	Resultat	Beskrivelse
79.8	Opphengs- / bærearmer bakaksel	*	
86.16	Lakk / karosseri utvendig	Lakkriper:	Bakluke, Venstre bakdør, Høyre bakdør, Høyre baksjerm, Støtfanger bak, Venstre baksjerm
86.17		Diverse småbulker/lakkriper	
86.18		Småbulker:	Venstre baksjerm, Støtfanger foran
86.30		Bilen har noe penselflekking av steinsprut/riper i lakk	
86.33		Bilen er delvis omlakkert:	Venstre bakdør, Høyre bakdør, Venstre baksjerm, Høyre baksjerm

Ikke utførte

Punkt	Årsak
Batteri ytre tilstand	Ikke tilgjengelig for kontroll
Tilstand 12 volt batteri	Ikke tilgjengelig for kontroll

Servicehistorikk

Elektronisk servicedokumentasjon er ikke sjekket av NAF på grunn av manglende tilgang.

Testforhold

Maks hastighet ved prøvekjøring	60 km/t
Utetemperatur ved prøvekjøring	-3 °C
Føreforhold ved prøvekjøring	Glatt;Isete
Bilen ble prøvekjørt:	Driftsvarm motor
Er bilen skitten eller nediset:	Nei
Frist for neste EU kontroll	31.08.2024



5254053

Prøvekjøring

- 1 - Kjøreegenskaper
- 2 - Unormal lyd

R
R**Generell informasjon**

- 3 - Nøkler / Utstyr
- 4 - Service/ Dokum.

✓
R**Bremser**

- 5 - Bremsbelegg
- 6 - Bremseskiver
- 8 - Parkeringsbrems
- 9 - Bremsvirkning
- 12 - Bremsørør
- 13 - Bremseslanger
- 14 - Bremskraftforsterker
- 15 - Brems pedal

✓
R
✓
✓
✓
✓
✓
✓**Lys og signaler**

- 17 - Lys

R**Lys og signaler**

- 19 - Refleks
- 20 - Lyd / lyssignaler
- 21 - Varsellamper
- 22 - Varsellamper utvidet

✓
✓
R
✓**e-Diagnose**

- 23 - Full systemskann

R**Motor**

- 27 - Motor virkemåte
- 31 - Kjølevifte
- 32 - Kjølesystem

R
R
R**Drivverk**

- 40 - Girkasse (automatisk)
- 41 - Differensial
- 42 - Drivaksler

✓
✓
✓**Elektriske anlegg**

- 44 - Instrument belysning
- 45 - Instrumenter
- 46 - Radio / Multimedia
- 47 - Elektrisk vindusheis
- 48 - Oppvarmet bakrute
- 49 - Kupevifte
- 50 - Varmeapparat / klimaanlegg (AC)
- 51 - Vindusvisker, spyler (foran/bak)
- 53 - Sentrallås
- 54 - Setevarmer
- 57 - Batteri ytre tilstand
- 58 - Tilstand 12 volt batteri
- 60 - Tilleggsvarmer / parkeringsvarmer
- 61 - Ladekontakt elbil/hybrid
- 62 - Ladekabel elbil/hybrid
- 63 - Kabler for fremdriftssystem elbil/hybrid
- 64 - Utv. tilstand fremdriftsbatteri elbil/hybrid

✓
✓
✓
✓
✓
✓
✓
✓
✓
✓
|
|
0
✓
✓
✓
✓
✓**Hjul, dekk, felg**

- 65 - Dekk
- 66 - Felg
- 67 - Ekstra hjulsett
- 68 - Hjullager
- 70 - Hjulopsler/navkopper

✓
R
R
R
✓**Styring**

- 71 - Ratt, rattaksel, ledd
- 72 - Styresnekke, tannstang
- 73 - Styrestag/ledd
- 74 - Styreservo

✓
✓
✓
✓**Hjuloppheng**

- 75 - Støtdempere
- 76 - Stabilisator
- 77 - Fjærer / fjærbein
- 78 - Opphengs- / bærearmer foraksel
- 79 - Opphengs- / bærearmer bakaksel
- 80 - Travers

✓
✓
✓
✓
0
✓



5254053

Karosseri

81 - Frontrute	R
82 - Siderute/bakrute	✓
83 - Dør-/panseråpner	✓
84 - Lås	✓
85 - Takluke/Panoramatak	R
86 - Lakk / karosseri utvendig	R
87 - Utvendig speil	✓
88 - Underside	✓
89 - Understellsnummer	✓

Interiør

91 - Dashbord / midtkonsoll	✓
92 - Luftdyse kupé	✓
93 - Taktrekk	✓
94 - Solskjerm	✓
95 - Innvendig speil	✓
96 - Dørtrekk	R
97 - Døråpning	✓
98 - Seter	R
99 - Bilbelte	✓
100 - Gulvmatter/-teppe	✓
101 - Bagasjeromstildekning	R
102 - Laste-/bagasjerom	✓
103 - Interiør generelt	✓
104 - Varseltrekant	✓



5254053

Måleverdier

Ref.Id	Punkt	Fråse	Måleverdi
3.1	Nøkler / Utstyr	Antall nøkler:	2 stk
6.1	Bremseskiver	Min. bremseskivetykkelse før utskifting foran:	30,00 mm
6.2		Bremseskivetykkelse VF	31,30 mm
6.3		Bremseskivetykkelse HF	31,30 mm
6.4		Min. bremseskivetykkelse før utskifting bak:	26,00 mm
6.5		Bremseskivetykkelse VB	26,50 mm
6.6		Bremseskivetykkelse HB	26,50 mm
9.1	Bremsevirkning		Kontrollert visuelt
50.1	Varmeapparat / klimaanlegg (AC)	Temperatur på luft inn i klimaanlegg	22 °C
50.2		Temperatur på luft ut av klimaanlegg	5 °C
58.1	Tilstand 12 volt batteri		Ikke tilgjengelig for kontroll
62.1	Ladekabel elbil/hybrid	Antall ladekabler i bilen:	2 stk
65.1	Dekk	Mønsterdybde VF	7,00 mm
65.2		Mønsterdybde HF	7,40 mm
65.3		Mønsterdybde VB	6,50 mm
65.4		Mønsterdybde HB	7,30 mm
65.5		Bilen er utrustet med:	Piggfrie vinterdekk
66.1	Felg	Felg montert på bilen:	Lettmetallfelg
67.1	Ekstra hjulsett		Ikke målt grunnet manglende tilgjengelighet

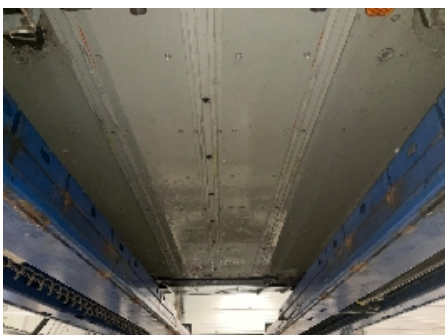
Bilder og vedlegg**1. Lys****2. Lys****3. Lakk / karosseri utvendig****4. Lakk / karosseri utvendig****5. Lakk / karosseri utvendig****6. Lakk / karosseri utvendig****7. Lys****8. Generelt****9. Generelt****10. Generelt****11. Generelt****12. Generelt**



5254053



13. Generelt



14. Generelt



15. Generelt



16. Generelt



17. Generelt

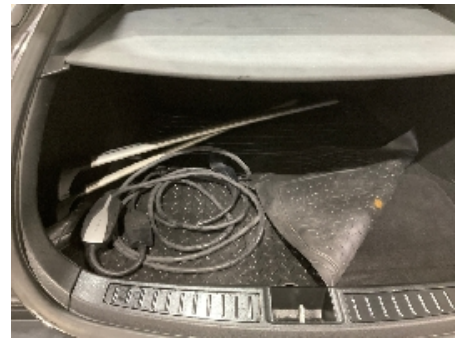

18. Generelt



19. Generelt



20. Generelt



21. Generelt



22. Generelt



23. Generelt



24. Generelt



5254053



25. Generelt



26. Generelt



27. Generelt



28. Generelt



29. Generelt



30. Generelt



31. Generelt



32. Generelt



33. Generelt

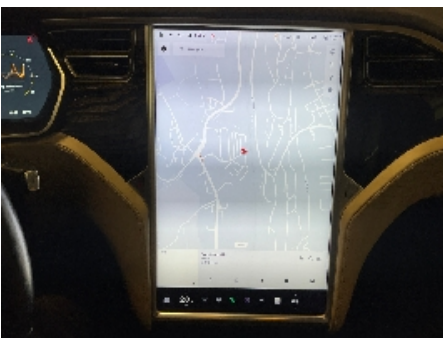

34. Generelt



35. Generelt

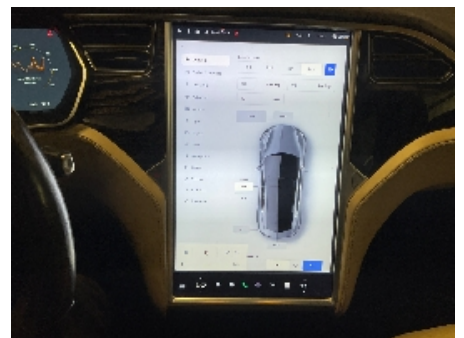

36. Generelt



5254053

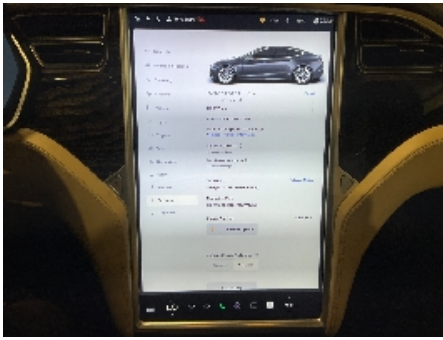

37. Generelt

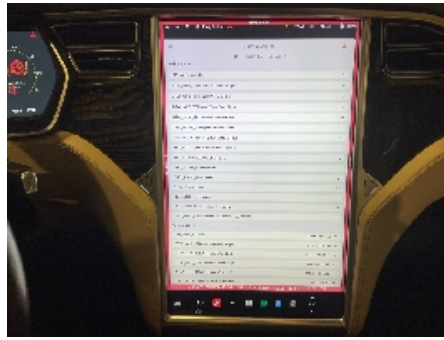

38. Generelt

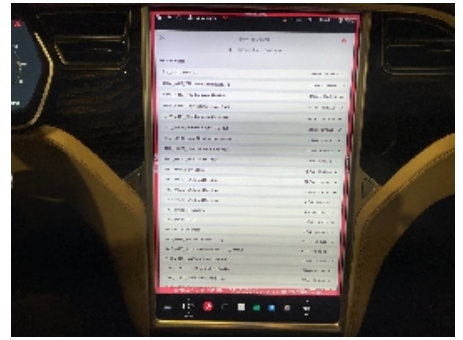

39. Generelt



40. Generelt

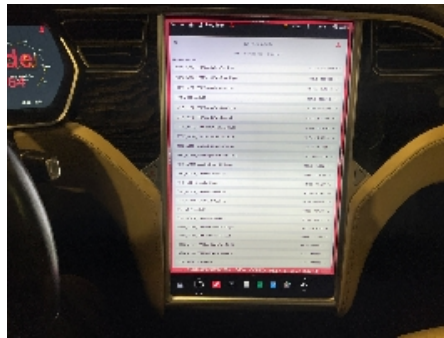

41. Generelt



42. Generelt



43. Generelt



44. Generelt



5254053

Leveransebetingelser

1. Testrapporten

Testrapporten inneholder identifikasjon av kjøretøy og kunde samt beskrivelse av testens omfang med måleresultater der det foreligger.

2. Bedømming-vurderingsdefinisjon

Forklaring til bokstavkodene som benyttes ved PDF rapport:

V = Normalt. Tilstand vurdert «normal» iht. kjøretøyets alder og kjørelengde

R = Reparasjon. Anbefaler utbedring iht. kontrollpunkt

O = Opplysning. Informasjon iht. kontrollpunkt og/eller kjøretøy

S = Skiftet. Kontrollpunkt inkl. komponentskifte

J = Justert. Kontrollpunkt inkl. justering

I = Ikkeutført. Kontrollpunkt ikke vurdert

3. Gjennomføring av test.

Test utføres på et NAF Senter hvis ikke annet er beskrevet.

4. Eiendomsrett

Testens resultat tilhører NAFs kunde. Kundens navn er registrert på side 1 i testrapporten, og eventuelle henvendelser i forbindelse med testen må utføres av registrert kunde. Testresultatene leveres ikke ut til andre uten samtykke fra NAFs kunde.

5. Demontering

NAF demonterer ikke for kontroll/vurdering, og kan dermed ikke påpeke feil som kun avdekkes ved demontering. Dersom NAF oppdager avvik der det trengs demontering for kontroll/vurdering, vil dette anmerkes i testrapporten.

6. Prøvekjøring, periodiske feil og fremtidige problemer

NAF anmerker kun feil og avvik som oppdages på testtidspunktet. Periodiske feil/avvik kan forekomme uten at dette avdekkes pga. manglende symptom(fremtredelse) ved testtidspunktet. Det er ikke mulig å forutse fremtidige problemer, feil eller avvik.

NAF prøvekjører bilen kun i begrenset grad.

7. Avlesing av elektronisk lagrede feilkoder via kjøretøyets OBD kontakt

NAF leser feilkoder på de elektroniske styresystemene som bilprodusenten har gitt tilgang til. Tilgang kan variere mellom ulike bilmerker og modeller og systemene leses med det testutstyret som benyttes av NAF. Det skilles ikke mellom permanente og periodiske feilkoder. NAF kan ikke påvise avvik i bilens oppgitte kilometerstand ved hjelp av diagnose.

8. NAFs ansvar

NAF har vurdert alle kontrollpunkter i den aktuelle testrapporten i henhold til NAFs definisjoner og retningslinjer. Kontrollpunkter som ikke omtales i rapporten er ikke inkludert eller vurdert.

Feil/avvik som avdekkes i etterkant av testen, kan ikke lastes NAF uten at det dokumenteres at følgende kumulative vilkår foreligger:

- feil/avvik må anses å ha foreligget ved testtidspunktet
- feil/avvik kan avdekkes etter gjeldende definisjoner og retningslinjer (innhold) av kontrollpunkt ved testtidspunktet
- feil/avvik kan avdekkes ved benyttet testutstyr i NAF ved testtidspunktet
- feil/avvik kan avdekkes ved gjeldende testforutsetninger ved testtidspunktet
- feil/avvik medfører konsekvenstap
- NAF har opptrådt uaktsomt ved testtidspunktet

9. Klageadgang næringsmarked

Testens resultat tilhører NAFs kunde. Kundens navn er registrert på side 1 i testrapporten. Ved eventuelle uoverensstemmelser i forbindelse med levert dokumentasjon, skal kunde ta dette opp med NAF. NAF er forretningsmessig leverandør til kunde og forholder seg kun til denne avtalepart.

Alle reklamasjoner må være NAF i hende skriftlig senest 10 dager etter at testen er utført.

10. Reklamasjonsansvaret til NAF

Ved uoverensstemmelse mellom tekst og bilder i testrapport og ett av disse viser riktig tilstand, er feilen ikke reklamasjonsgrunn.

NAF AS er ikke ansvarlig for feil i opplysninger som er hentet elektronisk fra 3.-part.

NAF AS kan kreve at bilen stilles til disposisjon for kontroll.

Ved reklamasjon kan NAF AS forlange å få mulighet til å reparere på eget verksted.

Hvis kjøper starter reparasjon på annet verksted uten skriftlig godkjenning fra NAF AS bortfaller retten til å kreve utgiften refundert av NAF AS.

Ved reparasjon på kjøpers verksted beregnes priser etter NAF AS sine innkjøpspriser (Meca eller tilsvarende) og selvkost på timepris. Benyttes DBS-systemet som grunnlag for delepriser benyttes importørpriser uten fraktpåslag.

Arbeidstidsettes iht. Haynes Pro med faktor 1

Diagnoserapport vedlegges der kunden har bestilt dette. Diagnoserapporten betraktes som en del av testrapporten.

Reklamasjonskravets størrelse er under alle omstendigheter oppad begrenset til prisen på testen, med mindre noe annet er særskilt avtalt.

NAF AS anbefaler at budgivere selv inspiserer objektet.