

VOLVO S90 T8 TWIN ENGINE 4WD

HK12762

54 765 KM

23.10.2018
Førstegang registrert

Bensin
hybrid -
Ladbar
hybrid

CHASSISNR: LVYPSBMTDKP059488

BRUKTIMPORT: Nei

KJØRETØY: Personbil

FRIST FOR PKK: 01.03.2026

Testen er en uavhengig vurdering av kjøretøyets tekniske tilstand med det utstyret som er i bilen på testtidspunktet og kontrolleres iht. definerte kontrollpunkter for bilen.

Vurderingene gjøres ut ifra bilens alder og kilometerstand. Evt. feil fremkommer under Anmerkninger. Viking anmerker kun feil og mangler som avdekkes på testtidspunktet. Punkter som ikke er angitt i testen er ikke kontrollert.



OPPSUMMERT STATUS PÅ KJØRETØY

Kontrollert Anmerkninger se neste side

IDENTITET

ASSISTENTSYSTEMER OG DIAGNOSE

EKSTERIØR

LYS

MOTOR

HJULOPPHENG/STYRING

BREMSER

GIR OG DRIVLINJE

INTERIØR

OPPLYSNINGER/KLARGJØRING

PUNKT	BESKRIVELSE	PLASSERING	
Assistentsystemer og diagnose			
1.1	Prøvekjøring	Ikke prøvekjørt. bil står på sommerhjul	
Eksteriør			
2.1	Panser	Ripe(r).	
2.2	Bakluke	Bulk. inkluderer skade	
2.3	Skjermer -	Bulk.	høyre bak
2.4	Verktøy/nødutstyr	Dekktettemiddel utgått/mangler. 03/22	
2.5	Døråpning -	Ripe(r). inkluderer flere riper	alle
2.6	Støtfanger -	Ripe(r). inkluderer flere riper	begge
2.7	Frontvindu	Steinsprut med sprekk i synsfelt.	
Motor			
3.1	Service	Trenger service.	
Interiør			
4.1	Seter -	Slitt.	venstre foran



1.1 Ikke prøvekjørt Bil står på sommerhjul



2.1 Ripe(r)



2.2 Bulk Inkluderer skade

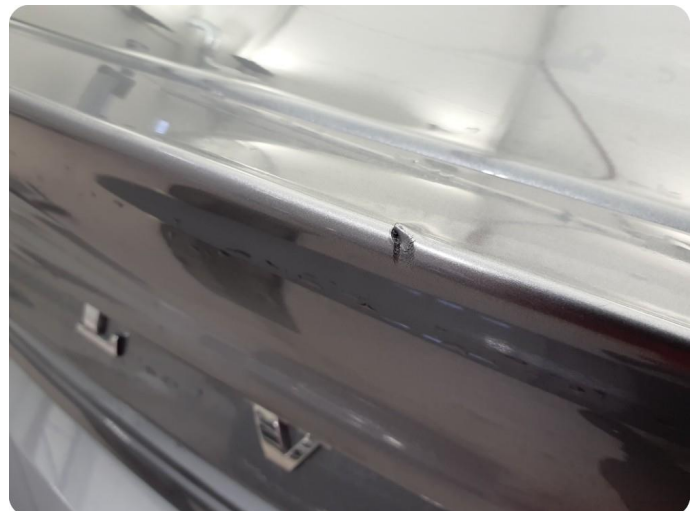

2.2 Bulk Inkluderer skade



2.3 Bulk

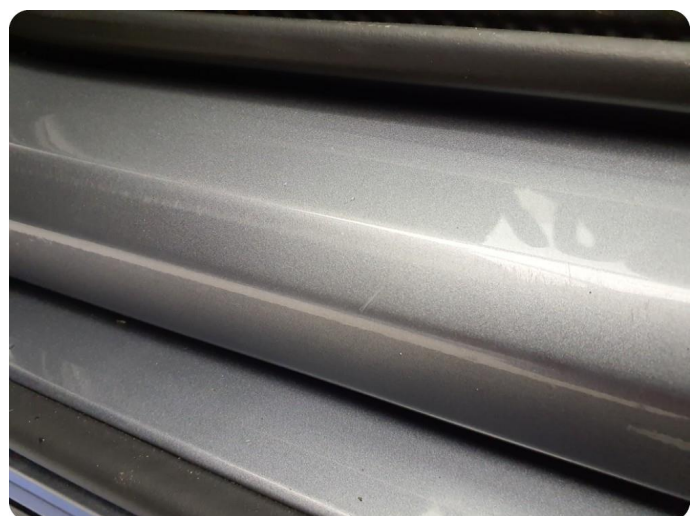

2.5 Ripe(r) Inkluderer flere riper



2.5 Ripe(r) Inkluderer flere riper



2.5 Ripe(r) Inkluderer flere riper



2.5 Ripe(r) Inkluderer flere riper



2.6 Ripe(r) Inkluderer flere riper



2.6 Ripe(r) Inkluderer flere riper



2.6 Ripe(r) Inkluderer flere riper



2.6 Ripe(r) Inkluderer flere riper



2.6 Ripe(r) Inkluderer flere riper



2.6 Ripe(r) Inkluderer flere riper



2.6 Ripe(r) Inkluderer flere riper



2.6 Ripe(r) Inkluderer flere riper



2.6 Ripe(r) Inkluderer flere riper

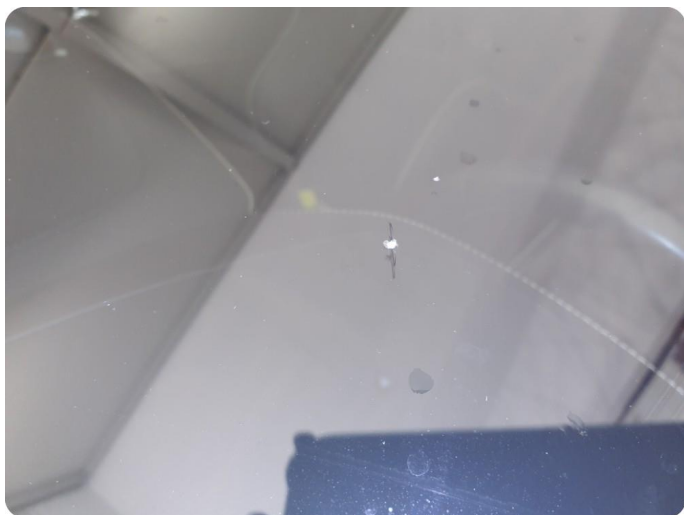

2.7 Steinsprut med sprekk i synsfelt



4.1 Slitt



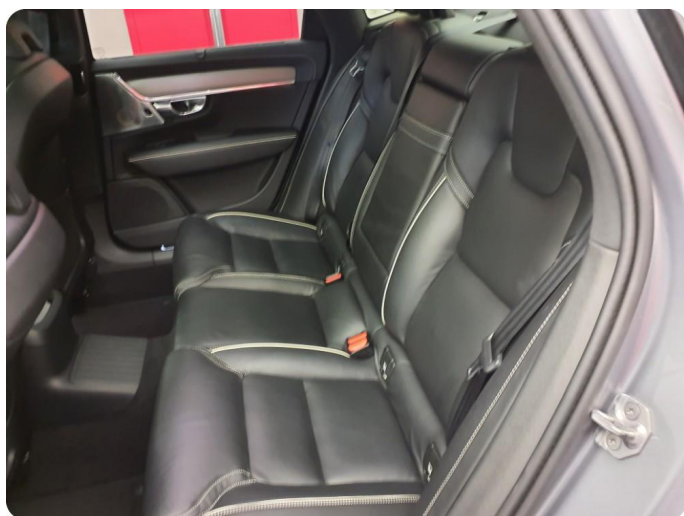

Utført 14.01.2025

SYSTEM	ANTALL
Brake control module (Kontrollenhet bremsesystem) - BCM	0
Kollisjonspute - SRS	0
B4204T34 - Denso	3
B3A0573 A/C-kjørevæskedistribusjon Ventilaktuator «C» Kontrollkrets Fast i åpen stilling	
P0EA773 Hjelpekjølevæskes system ytelse Aktuatoren sitter fast stengt	
P061B94 Intern styreenhetsfunksjon, dreiemomentberegning Uventet operasjon	
Gearbox (TCM (girkasse kontrollmodul) - TCM (Diagnoser)	0
Electronic Gear Selector Module (EGSM) (Elektr... - EGSM (Diagnoser)	0
Instrument - DIM (DIM (Sjåførinfo. Modul))	0
Central Display / Climate Control Module - CCM/CCD	3
B1A6987 Fuktighetssensorkrets Manglende melding	
B1A6996 Fuktighetssensorkrets Komponentintern feil	
U300362 Batterispenning Signalsammenligningsfeil	
IGM Module (Høyspenninggenerator (IGM) - IGM	1
P103092 Aktiv utladning Ytelse eller feil drift	
IEM Module (Kontrollenhet elektrisk bakhjulsdr... - IEM	1
U300362 Batterispenning Signalsammenligningsfeil	
BECM Module (Batterienergioppfølging (BECM) - BECM	0
Battery charger (OBC) (Hybridkjøretøysystem) - Batterilader (OBC)	0
Aktivt sikkerhetsdomene master - ASDM	1
C100152 Inspeksjonssystem kamera Inaktiv	
Audio Module (AUD (lydmodul) - AUD	1
B154994 Audiomodul (AUD) interne deler Uventet operasjon	
Fører dørmodul - DDM	1
B110A15 Motor sentrallås bakdør førerside Krets kortsluttet til batteri eller åpen	
Styremodul venstre frontlys - HCML	1
U2F0078 Mekanisk feil Oppretting eller justering er feil	

SYSTEM	ANTALL
Høyre kontrollmodul for hovedlyktene - HCMR EF0078 Unknown fault code	1
Multifunksjon - CEM Module (CEM (Sentral el.-modul) Modul)), Overliggende konsoll, etc. U2E0568 Forringet parkeringssensor Algoritmebasert feil Hendelsesinformsasjon U300362 Batterispenning Signalsammenligningsfeil	2
Rattlåsing - SCL B102608 Rattlåsing Bussignal/meldingssvikter	1
Air Spring Suspension (Luftfjæringssystem) - SUM (Luftfjærsystem (SUM)) B104177 Nivåkontroll Kommandert posisjon ikke mulig å nå	1
Kjøretøytilkoblingsmodul - VCM	0
Tauekrok - TRM (Tilhengermodul)	0
Servostyring - PSCM (Strøm styre kontrollmodul (PSCM))	0
Hodeenhet infotainment - IHU	0
Passasjerdørmodul - PDM	0
Bakluke med elektrisk åpning - POT	0
Kjøretøydynamikk domene master - VDDM	0

KJØRETØYDATA

ANTALL NØKLER	2	ANTALL LADEKABLER	0
----------------------	---	--------------------------	---

PRØVEKJØRING

PRØVEKJØRT	HASTIGHET
Nei	

DEKK OG BREMSER

PRODUKSJONSDATO SOMMERDEKK	Uke 41, 2021	PRODUKSJONSDATO VINTERDEKK	
-----------------------------------	--------------	-----------------------------------	--

	VENSTRE FORAN	HØYRE FORAN	VENSTRE BAK	HØYRE BAK
Mønsterdybde sommerdekk	5,8	5,7	5,9	5,8
Mønsterdybde vinterdekk	Dekksett ikke med på test			

SERVICEINFORMASJON

KOMPLETT HISTORIKK	ELEKTRONISK SERVICEHEFTE
Nei	Ja
SISTE SERVICEDATO	KILOMETERSTAND
05.12.2023	37449

REGISTERREIM

SKIFTET ?
Vet ikke

ROLLO / BAGASJEROMSSKJULER

ROLLO / BAGASJEROMSSKJULER
Nei

KOMMENTAR

Relevant info: - 4x4 - Automatgir - Parkeringssensorer - Mørke ruter fra B-stolpe - Tilhengerfeste - Soltak - Skinnseter

Identitet	Motor	Interiør
Kjennemerke	Avgass	Dashbord
Understellsnummer	Batteri(er)	Instrumenter og brytere
Dokumentasjon utstyr/godkjenning	El/hybrid batteripakke	Midtkonsoll/midtarmlene
Nøkler	Tenningsanlegg	Dørtrekk
Assistentsystemer og diagnose	Drivstoffanlegg/-ledninger	Seter
Kamera	Dynamo/lading	Taktrekk
Sensor	Eksosanlegg	Tepper/bekledning
Systemfunksjoner	Elektroniske styresystemer	Vindusheiser
Diagnose	Kjølesystem/vannpumpe	Bilbelte
Prøvekjøring	Lekkasjer	Varme/AC/Klima
Eksteriør	Motorfester/-demper	Signalhorn/Lydsignal
Lakk	Oljenivå/røykutvikling	Multimedia
Antirustbehandling	Service	Multifunksjonsratt
Under bil	Startmotor	Ratt
Panser	Trekraft	Deksel
Dører	Turbo	Opplysninger/klargjøring
Bakluke	Ladeluftkjøler	Opplysninger
Låser/tyverisikring	Kompressor	Interiør
Skjerm	Motor	Øvrig utstyr/klargjøring
Speil	Hjuloppheng/styring	Annet
Korrosjon	Retningsstabilitet/selvoppretting	
Vinduspussere/-spyler	Ratt/styringsmekanisme	
Verktøy/nødutstyr	Hjullager	
Dekk/Felger	Fjærer/støtdemper	
Hjulmuttere/-bolter	Ledd	
Døråpning	Stabilisatorer/stag	
Terskler/innlastningssone	Forstilling	
Støtfanger	Bakstilling	
Grill	Bremser	
Tak	Bremsefunksjon	
Frontvindu	Parkeringsbrems	
Vinduer	Bremsekraftforsterker	
Kanal	Bremsevæske	
Stolpe	Lekkasjer	
Alle flater	Rør/slanger	
Ladeluke/tanklokk	Skiver	
Lys	Bremsekjold	
Lys foran	Gir og drivlinje	
Lys bak	Girkasse	
Markeringslys	Differensial	
Retningslys	Clutch/kobling/svinghjul	
Nødsignallys	Aksler	
Parkeringslys	Fordelingskasse	
Refleks		
Andre lys		

Det tas forbehold om avvik på utstyr avhengig av biltype, årsmodell. Listen er å betrakte som en brutto liste

1. Rapporten

Rapporten inneholder identifikasjon av kjøretøy, samt beskrivelse av testens omfang med måleresultater der det foreligger.

2. Bedømming

Punktene som bilen er testet etter fremkommer i testen. Punktene er dynamiske og tilpasset bilens motor og drivlinje.

Anmerkninger kommer frem under Anmerkninger med forklaring av feil eller mangelens omfang med Bildedokumentasjon der det er mulig.

Inneholder testen prissetting av påkost gjøres dette ut ifra Viking sine prislister og oppslagsverk mot dele kataloger justert for snittet i bilbransjen. Prisene kan avvike fra merkeforhandler.

3. Eiendomsrett

Testens resultat tilhører Vikings kunde. Testresultatene leveres ikke ut til andre uten samtykke fra Vikings kunde.

4. Demontering

Viking demonterer ikke for kontroll/vurdering, og kan dermed ikke påpeke feil som kun avdekkes ved demontering.

5. Prøvekjøring, periodiske feil og fremtidige problemer

Viking anmerker kun feil og avvik som oppdages på testtidspunktet. Testen er å anse som et «øyeblikksbilde» av bilen. Periodiske feil/avvik/oljeforbruk kan forekomme uten at dette kan avdekkes pga. manglende symptom (fremtredelse) på testtidspunktet. Det er ikke mulig å forutse framtidige problemer, feil eller avvik.

Testen er ikke å anse som en PKK kontroll, og det kan være avvik i bedømming der det er rom for skjønnsmessig vurdering. Det opplyses kun når frist for neste PKK kontroll er, ikke om det foreligger mangler ved en tidligere PKK kontroll.

Viking prøvekjører bilen i begrenset grad, kort tur i nærområdet til teststasjonen og er avhengig av kjøreforhold og bilens tekniske tilstand. Tekniske installasjoner som kreves spesielle kjøreforhold for å kontrollere funksjoner som 4x4 ol. blir kun testet dersom kjøreforholdene gjør det mulig å teste funksjon på testtidspunktet.

6. Avlesing av diagnose

Viking leser av feilmeldinger som bilens produsent har gitt tilgang til og som er tilgjengelig på testtidspunktet.

Avlesning av diagnose leses med gjeldende test utstyr som benyttes av Viking. Punktene som fremkommer under Utlesning av feilkoder. Ved usikkerhet rundt punktene anbefaler Viking en videre utredning. Viking Kontroll kan ikke påvise avvik i bilens oppgitte kilometerstand ved hjelp av diagnose.

7. Driftsbatterier på el- og hybridbiler vil kun bil visuelt kontrollert

Per i dag finnes det ikke gode nok måleinstrumenter som kan dokumentere den eksakte kapasiteten på batteriet. Viking kan ikke garantere at kapasiteten på testtidspunktet stemmer overens med produsentens oppgitte data.

8. Vikings ansvar

Viking har vurdert alle kontrollpunkter etterrettelig og etter beste skjønn. Kontrollpunkter som ikke omtales i rapporten er ikke en del av vurderingen.

☒ Evt. feil/avvik som avdekkes i etterkant av kontrollen kan kun lastes Viking dersom dette skyldes uaktsomhet ved utførelse av kontrollen.

☒ Ved ansvar for Viking skal erstatningssummen dog aldri overskride kontraktssummen. Med kontraktssummen menes her priser for den enkelte test.

Dersom det skulle være uoverensstemmelser i forbindelse med leveransen, kan kunde ta dette opp med Viking. Eventuelle reklamasjoner må være Viking i hende senest 10 dager etter at testen er utført. Viking forbeholder seg retten til å kontrollere punktet det reklameres på før videre saksbehandling.