



5310368

NAF Bruktbiltest

Testdato
07.03.2025

Kunde

Navn	Auksjonen.no As	Kontaktperson	
Medlemsnummer	94448735	Navn	Auksjonen.no As
Adresse	Døvleveien 23	Telefon	33300540
Postnummer og -sted	3170 SEM	E-post	
Telefon	33300540		
Ekstern referanse	475941		



Kjøretøy

Bilmerke	Volkswagen	Motorstørrelse	1968 cm ³
Modell	CRAFTER	Motoreffekt	103 kW
Type	SZN1E	Aksler i drift	1
Registreringsnr.	VJ30336	Drivstofftype	Diesel
Understellsnr.	WV3ZZZSZZJ9038026	Kjøretøygruppe	315
Km.stand.	206642	Bruktimportert	Ja
Farge	Hvit	Registreringsår	2018
Karosseritype	Separat førerhus	Registrert første gang	29.05.2018
		Frist for neste EU kontroll	04.01.2026



Informasjon

NAF Bruktbiltest (BBT) er en uavhengig vurdering av kjøretøyets tekniske tilstand iht. definerte kontrollpunkter. De aktuelle kontrollpunktene fremkommer i testen og vurderes / bedømmes etter NAF sine definisjoner og retningslinjer som også hensyntar bilens alder og km-stand.

NAF anmerker kun feil, mangler og avvik som avdekkes på testtidspunktet. Forutsetninger for utført test er angitt på side 2 i denne rapporten. NAF demonterer ikke for kontroll. Det kan være indikasjon knyttet til tekniske forhold som krever ytterligere utredning for å kunne fastslå omfang. Det kan også være periodiske feil som ikke kan avdekkes på testtidspunktet. Se utfyllende leveransebeskrivelse side 6.

NAF Bruktbiltest er utført på oppdrag av bilforhandler. Alle henvendelser til testen og øvrige forhold til bilens tekniske tilstand må avklares mellom kjøper av bilen og bilforhandler testen er utstedt til.



5310368

Testresultater

Ref.Id	Repareres	Resultat	Beskrivelse
1.11	Kjøreegenskaper	* ikke prøvekjørt pga ulyder/bankelyder i motoren	
2.8	Unormal lyd	Ulyd fra motor	
3.5	Nøkler / Utstyr	Nøkkel/er mangler	
4.3	Service/ Dokum.	Iht. servicehefte er ikke alle servicer fulgt	Tid mellom servicer er overskredet
4.7		Aktivert serviceindikator	
6.10	Bremseskiver	Rust på bremseskive:	Venstre foran, Venstre bak, Høyre foran, Høyre bak
8.6	Parkeringsbrems	For stor dødgang	
17.1	Lys	Virker ikke:	Høyre baklys, Venstre baklys, Høyre skiltlys
17.11		Skadet lykteglass:	Venstre sideblinklys
17.15		Vann / kondens i lykt:	Høyre sideblinklys
17.27		* Venstre og høyre frontlykt - riper	
18.6	Markeringslys/-lykter	Skadet lykteglass	Venstre foran
21.17	Varsellamper	* Varsler feil på: kjølevæske, antispinn og front assist - feilsøk for nærmere kontroll.	
22.2	Varsellamper utvidet	Varsellampe for TPMS (Dekktrykk) lyser	
27.1	Motor virkemåte	Banke-/ulyder i motor	
27.2		Støy / ulyd forkant av motor	
28.6	Utvendig tilstand motor	* Oljelekkasje eller svetting fra dyser - rengjør før nærmere kontroll.	
29.4	Oljenivå motor	Oljenivå for høyt	
29.6		* Lokk/oljepåfyllingsrøret. - mangler/skadet.	
30.2	Kjølevæske	Lavt væsknivå	
30.5		* Ingen kjølevæske i beholder - Feilsøk for nærmere kontroll.	
32.6	Kjølesystem	Lavt kjølevæsknivå	
56.2	Drivrem generator	Slitt/morken/sprekt drivrem	
67.17	Ekstra hjulsett	Ekstra hjulsett mangler	
69.8	Reservehjul / dekkreparasjonsett	* Reservehjul er ikke tilstrekkelig festet.	
81.2	Frontrute	En eller flere steinsprutrosetter som ikke er utbedret • Reparasjonsmetode: Reparasjon	
83.15	Dør-/panseråpner	* Løftelem er ikke funksjonstestet, bilen må stå på tomgang - ulyder i motoren som gjør at denne vurderingen ikke kan utføres.	



5310368

Ref.Id	Repareres	Resultat	Beskrivelse
86.2	Lakk / karosseri utvendig	Lakkriper:	Støtfanger foran, Venstre forskjerm, Høyre forskjerm, Høyre D-stolpe
86.3		Skadet:	Støtfanger foran
86.5		Pyntelist løs, skadet eller mangler:	Høyre fordør
86.11		Steinsprut/lakksår	Venstre sidekanal, Venstre B-stolpe, Høyre D-stolpe, Høyre forskjerm
86.15		* Verditrekk for skader/reparasjoner/skift av deler på påbygg/løftelem og hjelperamme til påbygg.	
87.5	Utvendig speil	Skade på speilramme / -hus	Venstre side
88.1	Underside	Skadet/løs innerskjerm:	Venstre bak
98.2	Seter	Misfarget/skittent:	Midten foran, Venstre foran, Høyre foran
98.3		Hull/rift gjennom setetrekk:	Venstre foran
102.2	Laste-/bagasjerom	Skader i deksler/panel/vegger/gulv	

Ref.Id	Opplysning	Resultat	Beskrivelse
60.7	Tilleggsvarmer / parkeringsvarmer	Ikke funksjonsprøvd	
86.16	Lakk / karosseri utvendig	Lakkriper:	
86.17		Diverse småbulker/lakkriper	
86.18		Småbulker:	Panser, Høyre forskjerm, Høyre fordør
86.19		Bulk(er)	Venstre fordør, Venstre sidekanal, Venstre B-stolpe
86.20		Steinsprut:	Hele karosseriet
86.24		Rustangrep:	Høyre forskjerm, Panser
86.30		Bilen har noe penselflekking av steinsprut/riper i lakk	
86.34		* Vanskelig og vurdere utvendig karosseri/påbygg pga bilen står på bakken, skitten og våt - forbehold om ukjente feil og mangler.	
87.11	Utvendig speil	Ripe i speilhus:	Høyre
88.15	Underside	* Ikke kontrollert undersiden av bilen pga står ute.	
97.5	Døråpning	Sår eller skade:	Høyre fordør, Venstre fordør
97.7		Rust:	Høyre fordør, Venstre fordør

Ikke utførte



5310368

Punkt	Årsak
Motorfester	Skader/avvik som forhindrer vurdering
Batteri ytre tilstand	Ikke tilgjengelig for kontroll
Ratt, rattaksel, ledd	Skader/avvik som forhindrer vurdering
Styreservo	Skader/avvik som forhindrer vurdering
Fjærer / fjærbein	Skader/avvik som forhindrer vurdering
Travers	Skader/avvik som forhindrer vurdering
Drivaksler	Skader/avvik som forhindrer vurdering
Styrestag/ledd	Skader/avvik som forhindrer vurdering
Opphengs- / bærearmer foraksel	Skader/avvik som forhindrer vurdering
Opphengs- / bærearmer bakaksel	Skader/avvik som forhindrer vurdering
Tilstand 12 volt batteri	Ikke tilgjengelig for kontroll
Bremsevirkning	Skader/avvik som forhindrer vurdering
Eksosanlegg	Skader/avvik som forhindrer vurdering
Differensial	Skader/avvik som forhindrer vurdering
Mellomaksel	Skader/avvik som forhindrer vurdering
Varmeapparat / klimaanlegg (AC)	Skader/avvik som forhindrer vurdering
Hjullager	Skader/avvik som forhindrer vurdering
Støtdempere	Skader/avvik som forhindrer vurdering
Stabilisator	Skader/avvik som forhindrer vurdering
Setevarmer	Skader/avvik som forhindrer vurdering
Clutch	Skader/avvik som forhindrer vurdering
Styresnekke, tannstang	Skader/avvik som forhindrer vurdering
Full systemskann	Skader/avvik som forhindrer vurdering
Girkasse (manuell)	Bilen er ikke prøvekjørt
Drivstofftank, rør, slange	Skader/avvik som forhindrer vurdering

Servicehistorikk

Servicehistorikk er vedlagt

Testforhold

Maks hastighet ved prøvekjøring	0 km/t
Utetemperatur ved prøvekjøring	2 °C
Føreforhold ved prøvekjøring	Vått
Er bilen skitten eller nediset:	Ja
Frist for neste EU kontroll	05.01.2026
Ikke prøvekjørt pga:	Alvorlig feil



5310368

Prøvekjøring

- 1 - Kjøreegenskaper **R**
- 2 - Unormal lyd **R**

Generell informasjon

- 3 - Nøkler / Utstyr **R**
- 4 - Service/ Dokum. **R**

Bremser

- 5 - Bremsbelegg ✓
- 6 - Bremseskiver **R**
- 8 - Parkeringsbrems **R**
- 9 - Bremsvirkning |
- 10 - Bremsvæsknivå ✓
- 11 - Bremsvæskens kokepunkt ✓
- 12 - Bremsørør ✓
- 13 - Bremseslanger ✓
- 14 - Bremskraftforsterker ✓
- 15 - Brems pedal ✓
- 16 - Lasteavhengig reduksjonsventil ✓

Lys og signaler

- 17 - Lys **R**
- 18 - Markeringslys/-lykter **R**
- 19 - Refleks ✓
- 20 - Lyd / lyssignaler ✓
- 21 - Varsellamper **R**
- 22 - Varsellamper utvidet **R**

e-Diagnose

- 23 - Full systemskann |

Motor

- 27 - Motor virkemåte **R**
- 28 - Utvendig tilstand motor **R**
- 29 - Oljenivå motor **R**
- 30 - Kjølevæske **R**
- 31 - Kjølevifte ✓
- 32 - Kjølesystem **R**
- 33 - Eksosanlegg |
- 35 - Motorfester |
- 36 - Drivstofftank, rør, slange |
- 37 - Registerreim ✓

Drivverk

- 38 - Clutch |
- 39 - Girkasse (manuell) |
- 41 - Differensial |
- 42 - Drivaksler |
- 43 - Mellomaksel |

Elektriske anlegg

- 44 - Instrument belysning ✓
- 45 - Instrumenter ✓
- 46 - Radio / Multimedia ✓
- 47 - Elektrisk vindusheis ✓
- 49 - Kupevifte ✓
- 50 - Varmeapparat / klimaanlegg (AC) |
- 51 - Vindusvisker, spyler (foran/bak) ✓
- 53 - Sentrallås ✓
- 54 - Setevarmer |
- 56 - Drivrem generator **R**
- 57 - Batteri ytre tilstand |
- 58 - Tilstand 12 volt batteri |
- 60 - Tilleggsvarmer / parkeringsvarmer **O**

Hjul, dekk, felg

- 65 - Dekk ✓
- 66 - Felg ✓

Hjul, dekk, felg

- 67 - Ekstra hjulsett **R**
- 68 - Hjullager |
- 69 - Reservehjul / dekkreparasjonssett **R**
- 70 - Hjulcapsler/navkopper ✓

Styring

- 71 - Ratt, rattaksel, ledd |
- 72 - Styresnekke, tannstang |
- 73 - Styrestag/ledd |
- 74 - Styreservo |



5310368

Hjuloppheng

75 - Støtdempere	
76 - Stabilisator	
77 - Fjærer / fjærbein	
78 - Opphengs- / bærearmer foraksel	
79 - Opphengs- / bærearmer bakaksel	
80 - Travers	

Karosseri

81 - Frontrute	R
82 - Siderute/bakrute	✓
83 - Dør-/panseråpner	R
84 - Lås	✓
86 - Lakk / karosseri utvendig	R
87 - Utvendig speil	R
88 - Underside	R
89 - Understellsnummer	✓

Interiør

91 - Dashbord / midtkonsoll	✓
92 - Luftdyse kupé	✓
93 - Taktrekk	✓
94 - Solskjerm	✓
95 - Innvendig speil	✓
96 - Dørtrekk	✓
97 - Døråpning	O
98 - Seter	R
99 - Bilbelte	✓
100 - Gulvmatter/-teppe	✓
102 - Laste-/bagasjerom	R
103 - Interiør generelt	✓
104 - Varseltrekant	✓



5310368

Måleverdier

Ref.Id	Punkt	Fråse	Måleverdi
3.1	Nøkler / Utstyr	Antall nøkler:	1 stk
6.1	Bremseskiver		Målepunkt ikke aktuelt på gjeldende kjøretøy
9.1	Bremsevirkning		Skader/avvik som forhindrer vurdering
30.1	Kjølevæske		Ikke målt pga. skader/avvik som forhindrer måling
37.1	Registerreim	Bilfabrikanten anbefaler under normale forhold skifte ved km:	200000
37.2		eller ved, måneder:	0
50.1	Varmeapparat / klimaanlegg (AC)		Skader/avvik som forhindrer vurdering
58.1	Tilstand 12 volt batteri		Ikke tilgjengelig for kontroll
65.1	Dekk	Mønsterdybde VF	10,50 mm
65.2		Mønsterdybde HF	9,30 mm
65.3		Mønsterdybde VB	4,30 mm
65.4		Mønsterdybde HB	5,60 mm
65.5		Bilen er utrustet med:	Piggfrie vinterdekk
66.1	Felg	Felg montert på bilen:	Stålfelg
67.1	Ekstra hjulsett		Ikke målt grunnet manglende tilgjengelighet

Bilder og vedlegg



1. Lakk / karosseri utvendig



2. Lys



3. Lakk / karosseri utvendig



4. Lakk / karosseri utvendig



5. Lakk / karosseri utvendig



6. Markeringslys/-lykter



7. Lakk / karosseri utvendig



8. Lys



9. Utvendig speil



10. Lakk / karosseri utvendig



11. Seter



12. Generelt



5310368



13. Generelt



14. Generelt



15. Generelt



16. Generelt



17. Generelt



18. Generelt



19. Generelt



20. Generelt



21. Generelt

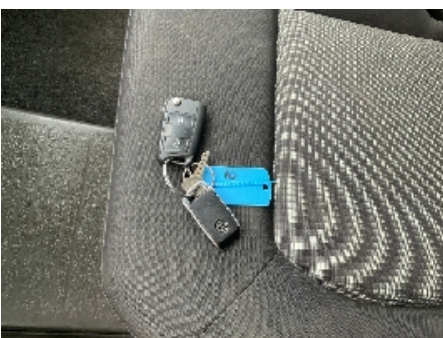

22. Generelt



23. Generelt



24. Generelt



5310368



25. Generelt



26. Generelt



27. Generelt



28. Generelt



29. Generelt



30. Generelt



31. Generelt



32. Generelt



33. Generelt



34. Generelt



35. Generelt



36. Generelt



5310368



37. Generelt



38. Generelt



39. Generelt



40. Generelt



41. Generelt



42. Generelt



5310368

Leveransebetingelser

1. Testrapporten

Testrapporten inneholder identifikasjon av kjøretøy og kunde samt beskrivelse av testens omfang med måleresultater der det foreligger.

2. Bedømming-vurderingsdefinisjon

Forklaring til bokstavkodene som benyttes ved PDF rapport:

V = Normalt. Tilstand vurdert «normal» iht. kjøretøyets alder og kjørelengde

R = Reparasjon. Anbefaler utbedring iht. kontrollpunkt

O = Opplysning. Informasjon iht. kontrollpunkt og/eller kjøretøy

S = Skiftet. Kontrollpunkt inkl. komponentskifte

J = Justert. Kontrollpunkt inkl. justering

I = Ikkeutført. Kontrollpunkt ikke vurdert

3. Gjennomføring av test.

Test utføres på et NAF Senter hvis ikke annet er beskrevet.

4. Eiendomsrett

Testens resultat tilhører NAFs kunde. Kundens navn er registrert på side 1 i testrapporten, og eventuelle henvendelser i forbindelse med testen må utføres av registrert kunde. Testresultatene leveres ikke ut til andre uten samtykke fra NAFs kunde.

5. Demontering

NAF demonterer ikke for kontroll/vurdering, og kan dermed ikke påpeke feil som kun avdekkes ved demontering. Dersom NAF oppdager avvik der det trengs demontering for kontroll/vurdering, vil dette anmerkes i testrapporten.

6. Prøvekjøring, periodiske feil og fremtidige problemer

NAF anmerker kun feil og avvik som oppdages på testtidspunktet. Periodiske feil/avvik kan forekomme uten at dette avdekkes pga. manglende symptom(fremtredelse) ved testtidspunktet. Det er ikke mulig å forutse fremtidige problemer, feil eller avvik.

NAF prøvekjører bilen kun i begrenset grad.

7. Avlesing av elektronisk lagrede feilkoder via kjøretøyets OBD kontakt

NAF leser feilkoder på de elektroniske styresystemene som bilprodusenten har gitt tilgang til. Tilgang kan variere mellom ulike bilmerker og modeller og systemene leses med det testutstyret som benyttes av NAF. Det skilles ikke mellom permanente og periodiske feilkoder. NAF kan ikke påvise avvik i bilens oppgitte kilometerstand ved hjelp av diagnose.

8. NAFs ansvar

NAF har vurdert alle kontrollpunkter i den aktuelle testrapporten i henhold til NAFs definisjoner og retningslinjer. Kontrollpunkter som ikke omtales i rapporten er ikke inkludert eller vurdert.

Feil/avvik som avdekkes i etterkant av testen, kan ikke lastes NAF uten at det dokumenteres at følgende kumulative vilkår foreligger:

- feil/avvik må anses å ha foreligget ved testtidspunktet
- feil/avvik kan avdekkes etter gjeldende definisjoner og retningslinjer (innhold) av kontrollpunkt ved testtidspunktet
- feil/avvik kan avdekkes ved benyttet testutstyr i NAF ved testtidspunktet
- feil/avvik kan avdekkes ved gjeldende testforutsetninger ved testtidspunktet
- feil/avvik medfører konsekvenstap
- NAF har opptrådt uaktsomt ved testtidspunktet

9. Klageadgang næringsmarked

Testens resultat tilhører NAFs kunde. Kundens navn er registrert på side 1 i testrapporten. Ved eventuelle uoverensstemmelser i forbindelse med levert dokumentasjon, skal kunde ta dette opp med NAF. NAF er forretningsmessig leverandør til kunde og forholder seg kun til denne avtalepart.

Alle reklamasjoner må være NAF i hende skriftlig senest 10 dager etter at testen er utført.

10. Reklamasjonsansvaret til NAF

Ved uoverensstemmelse mellom tekst og bilder i testrapport og ett av disse viser riktig tilstand, er feilen ikke reklamasjonsgrunn.

NAF AS er ikke ansvarlig for feil i opplysninger som er hentet elektronisk fra 3.-part.

NAF AS kan kreve at bilen stilles til disposisjon for kontroll.

Ved reklamasjon kan NAF AS forlange å få mulighet til å reparere på eget verksted.

Hvis kjøper starter reparasjon på annet verksted uten skriftlig godkjenning fra NAF AS bortfaller retten til å kreve utgiften refundert av NAF AS.

Ved reparasjon på kjøpers verksted beregnes priser etter NAF AS sine innkjøpspriser (Meca eller tilsvarende) og selvkost på timepris. Benyttes DBS-systemet som grunnlag for delepriser benyttes importørpriser uten fraktpåslag.

Arbeidstidsettes iht. Haynes Pro med faktor 1

Diagnoserapport vedlegges der kunden har bestilt dette. Diagnoserapporten betraktes som en del av testrapporten.

Reklamasjonskravets størrelse er under alle omstendigheter oppad begrenset til prisen på testen, med mindre noe annet er særskilt avtalt.

NAF AS anbefaler at budgivere selv inspiserer objektet.

Workshop remark	Workshop remark	DK007720	2021-04-06	82694 km
Service record	Inspection with Oil change (flexible)	DK007720	2021-04-06	82694 km
Workshop remark	Workshop remark	DK001200	2020-07-22	67762 km
Service record	Flexible oil change service	DK000980	2019-07-09	31848 km
Service record	Delivery inspection	DK000720	2018-05-30	0 km

Workshop remark

Date of performing operations 2021-04-06
Mileage/km 82694 km
Order number 3301735



Service performed by
Autohuset Glostrup A/S
Hovedvejen 193
2600 GLOSTRUP
Denmark

Close

Inspection with Oil change (flexible)

Date of performing operations 2021-04-06
Mileage/km 82694 km
Order number 3301735



Additional work carried out
Dust and pollen filter
Brake fluid service
Additional Inspection scope

Mobility guarantee Until service notification, for all vehicles with individual conditions until the end of the term

Service performed by
Autohuset Glostrup A/S
Hovedvejen 193
2600 GLOSTRUP
Denmark

Close

Workshop remark

Date of performing operations 2020-07-22
Mileage/km 67762 km
Order number 3241950



Service performed by
Carepoint Aarhus - Bache A/S
Jens Juuls Vej 24
8260 VIBY J
Denmark

Close

Flexible oil change service

Date of performing operations 2019-07-09
Mileage/km 31848 km
Order number 2219098



Mobility guarantee

Until service notification, for all vehicles with individual conditions until the end of the term

Service performed by
Semler Retail Odense A/S
Middelfartvej 50
5200 ODENSE V
Denmark

Close

Delivery inspection

Date of performing operations	2018-05-30
Mileage/km	0 km
Order number	1225985



Mobility guarantee

Until service notification, for all vehicles with individual conditions until the end of the term

Service performed by

Ove B. Dirksen A/S
Dronning Sophies Alle 110
8660 SKANDERBORG
Denmark

Close