



5309023

NAF Bruktbiltest

Testdato
07.03.2025

Kunde

Navn	Auksjonen.no As	Kontaktperson	
Medlemsnummer	94448735	Navn	Auksjonen.no As
Adresse	Døvleveien 23	Telefon	33300540
Postnummer og -sted	3170 SEM	E-post	
Telefon	33300540		
Ekstern referanse	474214		



Kjøretøy

Bilmerke	Nissan	Motorstørrelse	cm ³
Modell	e-NV200	Motoreffekt	80 kW
Type	ME0N	Aksler i drift	1
Registreringsnr.	EL81733	Drivstofftype	Elektrisk
Understellsnr.	VSKHAAME0U0510442	Kjøretøygruppe	315
Km.stand.	55994	Bruktimportert	Nei
Farge	Hvit	Registreringsår	2015
Karosseritype	Integrert førerhus	Registrert første gang	02.12.2015
		Frist for neste EU kontroll	15.11.2026



Informasjon

NAF Bruktbiltest (BBT) er en uavhengig vurdering av kjøretøyets tekniske tilstand iht. definerte kontrollpunkter. De aktuelle kontrollpunktene fremkommer i testen og vurderes / bedømmes etter NAF sine definisjoner og retningslinjer som også hensyntar bilens alder og km-stand.

NAF anmerker kun feil, mangler og avvik som avdekkes på testtidspunktet. Forutsetninger for utført test er angitt på side 2 i denne rapporten. NAF demonterer ikke for kontroll. Det kan være indikasjon knyttet til tekniske forhold som krever ytterligere utredning for å kunne fastslå omfang. Det kan også være periodiske feil som ikke kan avdekkes på testtidspunktet. Se utfyllende leveransebeskrivelse side 6.

NAF Bruktbiltest er utført på oppdrag av bilforhandler. Alle henvendelser til testen og øvrige forhold til bilens tekniske tilstand må avklares mellom kjøper av bilen og bilforhandler testen er utstedt til.



5309023

Testresultater

Ref.Id	Repareres	Resultat	Beskrivelse
4.3	Service/ Dokum.	Iht. servicehefte er ikke alle servicer fulgt	Tid mellom servicer er overskredet
70.3	Hjulkapsler/navkopper	Hjulkapsel som ikke fremstår hel og komplett pga. sprekker, defekter, skader og/eller mangler, skift: 1 hjulkapsel	
86.2	Lakk / karosseri utvendig	Lakkriper:	Støtfanger foran, Panser
86.3		Skadet:	Støtfanger bak, Høyre sidekanal
86.6		Lakkblærer	Bakluke, Tak
86.11		Steinsprut/lakksår	Høyre bakdør, Høyre baksjerm, Venstre B-stolpe, Bakluke, Venstre fordør, Høyre fordør
86.13		Lakklipp/flassing	Venstre sidekanal

Ref.Id	Opplysning	Resultat	Beskrivelse
6.16	Bremeskiver	Overflaterust eller mindre enn 25% av overflaten rustet	Begge sider foran
6.17		Overflaterust eller mindre enn 50% av overflaten rustet	Begge sider bak
23.5	Full systemskann	Ikke avlest grunnet kommunikasjonsproblemer med styresystemer	
58.9	Tilstand 12 volt batteri	Svekket batteri, kan gi kaldstartproblemer	
64.7	Utv. tilstand fremdriftsbatteri elbil/hybrid	Skadet batterideksel:	
66.12	Felg	Påbegynnende oksidering:	Venstre foran, Venstre bak, Høyre bak, Høyre foran
70.6	Hjulkapsler/navkopper	Komplett hjulkapsel med ripe i overflaten: 3 hjulkapsler	
81.9	Frontrute	Noe steinsprut	
81.12		* Skade i glass øverst på frontrute	
86.17	Lakk / karosseri utvendig	Diverse småbulker/lakkriper	
86.18		Småbulker:	Bakluke
86.19		Bulk(er)	Tak, Venstre baksjerm
86.20		Steinsprut:	Venstre forskjerm, Høyre forskjerm, Støtfanger foran, Panser
86.21		Små lakkblærer:	Bakluke, Panser, Høyre baksjerm
86.26		Diverse lakkrust	
87.11	Utvendig speil	Ripe i speilhus:	Høyre
88.13	Underside	Stedvis rustdannelse i vognbunn/understell	



5309023

Ref.Id	Opplysning	Resultat	Beskrivelse
88.15		* Bilen er understellsbehandlet. Subbe merker i deksel - foran.	
96.4	Dørtrekk	Liten skade i dørtrekk:	Venstre fordør, Høyre fordør
97.5	Døråpning	Sår eller skade:	Venstre fordør, Høyre fordør
98.7	Seter	Ett eller flere seter har varetrekk. Originaltrekk ikke kontrollert.	

Servicehistorikk

Angitte servicer er de som er oppført i serviceheftet/annen dokumentasjon funnet i bilen. Avvik i forhold til angitte serviceintervaller/retningslinjer i serviceheftet, anmerkes og fremkommer i rapporten.

Servicehistorikk er vedlagt

Testforhold

Maks hastighet ved prøvekjøring	60 km/t
Utetemperatur ved prøvekjøring	2 °C
Føreforhold ved prøvekjøring	Vått
Bilen ble prøvekjørt:	Driftsvarm motor
Er bilen skitten eller nediset:	Nei
Frist for neste EU kontroll	16.11.2026



5309023

Prøvekjøring

1 - Kjøreegenskaper ✓

Generell informasjon

3 - Nøkler / Utstyr ✓

4 - Service/ Dokum. R

Bremser

5 - Bremsbelegg ✓

6 - Bremseskiver O

8 - Parkeringsbrems ✓

10 - Bremsvæsknivå ✓

12 - Bremsørør ✓

13 - Bremseslanger ✓

14 - Bremskraftforsterker ✓

15 - Bremsedal ✓

Lys og signaler

17 - Lys ✓

19 - Refleks ✓

20 - Lyd / lyssignaler ✓

21 - Varsellamper ✓

22 - Varsellamper utvidet ✓

e-Diagnose

23 - Full systemskann O

Motor

27 - Motor virkemåte ✓

28 - Utvendig tilstand motor ✓

30 - Kjølevæske ✓

31 - Kjølevifte ✓

32 - Kjølesystem ✓

35 - Motorfester ✓

Drivverk

40 - Girkasse (automatisk) ✓

41 - Differensial ✓

42 - Drivaksler ✓

Elektriske anlegg

44 - Instrument belysning ✓

45 - Instrumenter ✓

46 - Radio / Multimedia ✓

47 - Elektrisk vindusheis ✓

48 - Oppvarmet bakrute ✓

49 - Kupevifte ✓

50 - Varmeapparat / klimaanlegg (AC) ✓

51 - Vindusvisker, spyler (foran/bak) ✓

53 - Sentrallås ✓

54 - Setevarmer ✓

57 - Batteri ytre tilstand ✓

58 - Tilstand 12 volt batteri O

61 - Ladekontakt elbil/hybrid ✓

62 - Ladekabel elbil/hybrid ✓

63 - Kabler for fremdriftssystem elbil/hybrid ✓

64 - Utv. tilstand fremdriftsbatteri elbil/hybrid O

Hjul, dekk, felg

65 - Dekk ✓

66 - Felg O

Hjul, dekk, felg

67 - Ekstra hjulsett ✓

68 - Hjullager ✓

69 - Reserverhjul / dekkreparasjonssett ✓

70 - Hjulcapsler/navkopper R

Styring

71 - Ratt, rattaksel, ledd ✓

72 - Styresnekke, tannstang ✓

73 - Styrestag/ledd ✓

74 - Styreservo ✓

Hjuloppheng

75 - Støtdempere ✓

76 - Stabilisator ✓

77 - Fjærer / fjærbein ✓

78 - Opphengs- / bærearmer foraksel ✓

79 - Opphengs- / bærearmer bakaksel ✓

80 - Travers ✓



5309023

Karosseri

81 - Frontrute	○
82 - Siderute/bakrute	✓
83 - Dør-/panseråpner	✓
84 - Lås	✓
86 - Lakk / karosseri utvendig	R
87 - Utvendig speil	○
88 - Underside	○
89 - Understellsnummer	✓

Interiør

91 - Dashbord / midtkonsoll	✓
92 - Luftdyse kupé	✓
93 - Taktrekk	✓
94 - Solskjerm	✓
95 - Innvendig speil	✓
96 - Dørtrekk	○
97 - Døråpning	○
98 - Seter	○
99 - Bilbelte	✓
100 - Gulvmatter/-teppe	✓
102 - Laste-/bagasjerom	✓
103 - Interiør generelt	✓
104 - Varseltrekant	✓



5309023

Måleverdier

Ref.Id	Punkt	Fråse	Måleverdi
3.1	Nøkler / Utstyr	Antall nøkler:	2 stk
6.1	Bremseskiver		Ikke mulig å måle uten demontering
30.1	Kjølevæske	Kjølevæskens frysepunkt, frostsikker ned til minus:	-45 °C
50.1	Varmeapparat / klimaanlegg (AC)	Temperatur på luft inn i klimaanlegg	18 °C
50.2		Temperatur på luft ut av klimaanlegg	2 °C
58.1	Tilstand 12 volt batteri	Referanseverdi norm:	EN
58.2		Referanseverdi kaldstart-kapasitet:	420 ampere
58.3		Målt kaldstart-kapasitet:	270 ampere
62.1	Ladekabel elbil/hybrid	Antall ladekabler i bilen:	2 stk
65.1	Dekk	Mønsterdybde VF	7,50 mm
65.2		Mønsterdybde HF	8,00 mm
65.3		Mønsterdybde VB	8,50 mm
65.4		Mønsterdybde HB	7,50 mm
65.5		Bilen er utrustet med:	Piggfrie vinterdekk
66.1	Felg	Felg montert på bilen:	Stålfelg
67.1	Ekstra hjulsett	Mønsterdybde	4,70 mm
67.2		Mønsterdybde	4,40 mm
67.3		Mønsterdybde	5,00 mm
67.4		Mønsterdybde	4,40 mm
67.5		Ekstra hjulsett er utrustet med:	Sommerdekk
67.6		Felg på ekstra hjulsett:	Stålfelg

Bilder og vedlegg



**1. Utv. tilstand
fremdriftsbatteri elbil/hybrid**



2. Hjulcapsler/navkopper



3. Lakk / karosseri utvendig



4. Lakk / karosseri utvendig



5. Lakk / karosseri utvendig



6. Lakk / karosseri utvendig



7. Lakk / karosseri utvendig



8. Lakk / karosseri utvendig



9. Lakk / karosseri utvendig



10. Lakk / karosseri utvendig



11. Lakk / karosseri utvendig



12. Lakk / karosseri utvendig



5309023



13. Lakk / karosseri utvendig



14. Lakk / karosseri utvendig



15. Frontrute



16. Frontrute



17. Lakk / karosseri utvendig



18. Lakk / karosseri utvendig



19. Døråpning



20. Lakk / karosseri utvendig



21. Lakk / karosseri utvendig



22. Generelt



23. Generelt



24. Generelt



5309023



25. Generelt



26. Generelt



27. Generelt



28. Generelt



29. Generelt



30. Generelt



31. Generelt



32. Generelt



33. Generelt



34. Generelt

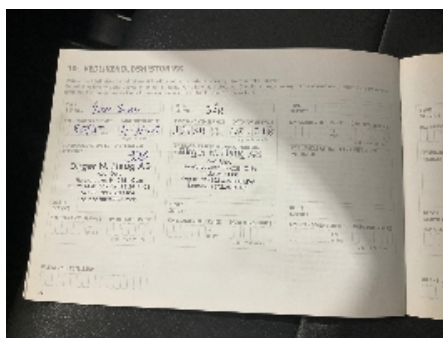

35. Service/ Dokum.

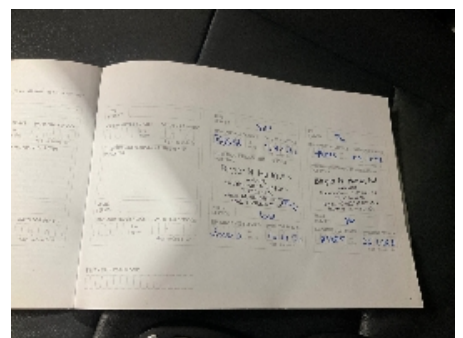

36. Service/ Dokum.

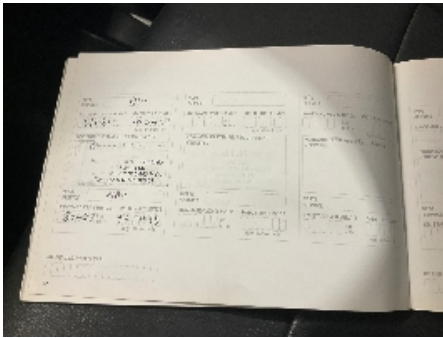
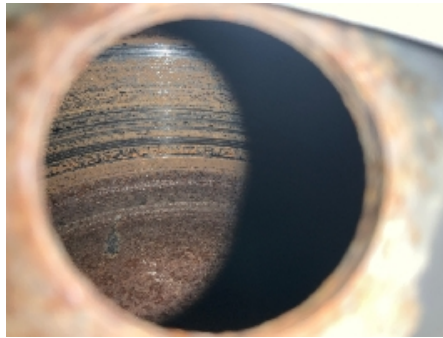
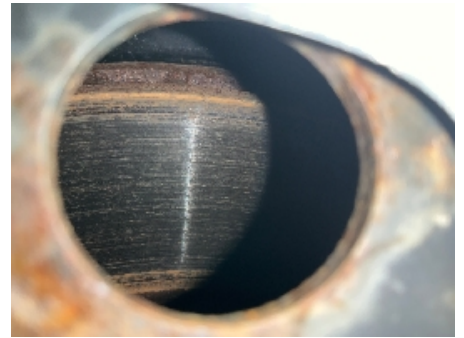
**37. Service/ Dokum.****38. Generelt****39. Generelt****40. Generelt****41. Generelt****42. Generelt****43. Generelt**



5309023

Leveransebetingelser

1. Testrapporten

Testrapporten inneholder identifikasjon av kjøretøy og kunde samt beskrivelse av testens omfang med måleresultater der det foreligger.

2. Bedømming-vurderingsdefinisjon

Forklaring til bokstavkodene som benyttes ved PDF rapport:

V = Normalt. Tilstand vurdert «normal» iht. kjøretøyets alder og kjørelengde

R = Reparasjon. Anbefaler utbedring iht. kontrollpunkt

O = Opplysning. Informasjon iht. kontrollpunkt og/eller kjøretøy

S = Skiftet. Kontrollpunkt inkl. komponentskifte

J = Justert. Kontrollpunkt inkl. justering

I = Ikkeutført. Kontrollpunkt ikke vurdert

3. Gjennomføring av test.

Test utføres på et NAF Senter hvis ikke annet er beskrevet.

4. Eiendomsrett

Testens resultat tilhører NAFs kunde. Kundens navn er registrert på side 1 i testrapporten, og eventuelle henvendelser i forbindelse med testen må utføres av registrert kunde. Testresultatene leveres ikke ut til andre uten samtykke fra NAFs kunde.

5. Demontering

NAF demonterer ikke for kontroll/vurdering, og kan dermed ikke påpeke feil som kun avdekkes ved demontering. Dersom NAF oppdager avvik der det trengs demontering for kontroll/vurdering, vil dette anmerkes i testrapporten.

6. Prøvekjøring, periodiske feil og fremtidige problemer

NAF anmerker kun feil og avvik som oppdages på testtidspunktet. Periodiske feil/avvik kan forekomme uten at dette avdekkes pga. manglende symptom(fremtredelse) ved testtidspunktet. Det er ikke mulig å forutse fremtidige problemer, feil eller avvik.

NAF prøvekjører bilen kun i begrenset grad.

7. Avlesing av elektronisk lagrede feilkoder via kjøretøyets OBD kontakt

NAF leser feilkoder på de elektroniske styresystemene som bilprodusenten har gitt tilgang til. Tilgang kan variere mellom ulike bilmerker og modeller og systemene leses med det testutstyret som benyttes av NAF. Det skilles ikke mellom permanente og periodiske feilkoder. NAF kan ikke påvise avvik i bilens oppgitte kilometerstand ved hjelp av diagnose.

8. NAFs ansvar

NAF har vurdert alle kontrollpunkter i den aktuelle testrapporten i henhold til NAFs definisjoner og retningslinjer. Kontrollpunkter som ikke omtales i rapporten er ikke inkludert eller vurdert.

Feil/avvik som avdekkes i etterkant av testen, kan ikke lastes NAF uten at det dokumenteres at følgende kumulative vilkår foreligger:

- feil/avvik må anses å ha foreligget ved testtidspunktet
- feil/avvik kan avdekkes etter gjeldende definisjoner og retningslinjer (innhold) av kontrollpunkt ved testtidspunktet
- feil/avvik kan avdekkes ved benyttet testutstyr i NAF ved testtidspunktet
- feil/avvik kan avdekkes ved gjeldende testforutsetninger ved testtidspunktet
- feil/avvik medfører konsekvenstap
- NAF har opptrådt uaktsomt ved testtidspunktet

9. Klageadgang næringsmarked

Testens resultat tilhører NAFs kunde. Kundens navn er registrert på side 1 i testrapporten. Ved eventuelle uoverensstemmelser i forbindelse med levert dokumentasjon, skal kunde ta dette opp med NAF. NAF er forretningsmessig leverandør til kunde og forholder seg kun til denne avtalepart.

Alle reklamasjoner må være NAF i hende skriftlig senest 10 dager etter at testen er utført.

10. Reklamasjonsansvaret til NAF

Ved uoverensstemmelse mellom tekst og bilder i testrapport og ett av disse viser riktig tilstand, er feilen ikke reklamasjonsgrunn.

NAF AS er ikke ansvarlig for feil i opplysninger som er hentet elektronisk fra 3.-part.

NAF AS kan kreve at bilen stilles til disposisjon for kontroll.

Ved reklamasjon kan NAF AS forlange å få mulighet til å reparere på eget verksted.

Hvis kjøper starter reparasjon på annet verksted uten skriftlig godkjenning fra NAF AS bortfaller retten til å kreve utgiften refundert av NAF AS.

Ved reparasjon på kjøpers verksted beregnes priser etter NAF AS sine innkjøpspriser (Meca eller tilsvarende) og selvkost på timepris. Benyttes DBS-systemet som grunnlag for delepriser benyttes importørpriser uten fraktpåslag.

Arbeidstidsettes iht. Haynes Pro med faktor 1

Diagnoserapport vedlegges der kunden har bestilt dette. Diagnoserapporten betraktes som en del av testrapporten.

Reklamasjonskravets størrelse er under alle omstendigheter oppad begrenset til prisen på testen, med mindre noe annet er særskilt avtalt.

NAF AS anbefaler at budgivere selv inspiserer objektet.