



5284321

NAF Bruktbiltest

Testdato
25.02.2025



Kunde

Navn	Auksjonen.no As	Kontaktperson	
Medlemsnummer	94448735	Navn	Auksjonen.no As
Adresse	Døvleveien 23	Telefon	33300540
Postnummer og -sted	3170 SEM	E-post	
Telefon	33300540		
Ekstern referanse	473939		



Kjøretøy

Bilmerke	Toyota	Motorstørrelse	2494 cm ³
Modell	Hilux 4WD	Motoreffekt	106 kW
Type	N2(EU.TMT)	Aksler i drift	2
Registreringsnr.	PR33655	Drivstofftype	Diesel
Understellsnr.	MR0HR29G002044333	Kjøretøygruppe	315
Km.stand.	76620	Bruktimportert	Nei
Farge	Grå	Registreringsår	2015
Karosseritype	Separat førerhus	Registrert første gang	25.11.2015
		Frist for neste EU kontroll	22.06.2025



Informasjon

NAF Bruktbiltest (BBT) er en uavhengig vurdering av kjøretøyets tekniske tilstand iht. definerte kontrollpunkter. De aktuelle kontrollpunktene fremkommer i testen og vurderes / bedømmes etter NAF sine definisjoner og retningslinjer som også hensyntar bilens alder og km-stand.

NAF anmerker kun feil, mangler og avvik som avdekkes på testtidspunktet. Forutsetninger for utført test er angitt på side 2 i denne rapporten. NAF demonterer ikke for kontroll. Det kan være indikasjon knyttet til tekniske forhold som krever ytterligere utredning for å kunne fastslå omfang. Det kan også være periodiske feil som ikke kan avdekkes på testtidspunktet. Se utfyllende leveransebeskrivelse side 6.

NAF Bruktbiltest er utført på oppdrag av bilforhandler. Alle henvendelser til testen og øvrige forhold til bilens tekniske tilstand må avklares mellom kjøper av bilen og bilforhandler testen er utstedt til.



5284321

Testresultater

Ref.Id	Repareres	Resultat	Beskrivelse
1.11	Kjøreegenskaper	* Bilen er ikke i forsvarlig stand. feil ved bremse system.	
17.1	Lys	Virker ikke:	Venstre nærlys
17.13		Matte/slitte glass:	Venstre nærlys, Høyre nærlys, venstre fjernlys, Høyre fjernlys
23.1	Full systemskann	Det finnes feilkoder, se rapport	
42.1	Drivaksler	Defekt gummimansjett:	Venstre ytre foran, Høyre ytre foran
47.1	Elektrisk vindusheis	Vindusheis virker ikke.	Høyre fordør
65.6	Dekk	Feil rotasjonsretning:	Venstre foran, Høyre bak
65.12		Deformasjon, rift eller andre visuelle skader av betydning på dekkets sideflate:	Venstre foran
66.4	Felg	Mangler hjulbolt / mutter:	Venstre bak
66.9		* knekt pinnebolt	
86.1	Lakk / karosseri utvendig	Matt lakk:	Hele karosseriet
86.3		Skadet:	Venstre bakskjerm, Høyre sidekanal
86.4		Skadet av forurensing/fugleskitt eller lignende:	Hele karosseriet
86.8		Rustangrep:	Bakluke, Høyre bakskjerm, Støtfanger bak, Venstre sidekanal, Høyre sidekanal, Venstre bakskjerm
86.15		* mangler baklem	
88.1	Underside	Skadet/løs innerskjerm:	Høyre foran, Venstre foran
96.1	Dørtrekk	Hull/rift/flenge i dørtrekk:	Høyre fordør
100.4	Gulvmatter/-teppe	Skittent/misfarget gulvteppe:	Midten foran, Midten bak
103.1	Interiør generelt	Forurensing og/eller ubehagelig lukt	

Ref.Id	Opplysning	Resultat	Beskrivelse
7.7	Bremsetromler	* brems henger igjen på høyre bak.	
23.4	Full systemskann	Det finnes feilkoder, se rapport	
38.12	Clutch	Tar langt ute	
58.11	Tilstand 12 volt batteri	* ikke målt pga veldig lite strøm	
66.13	Felg	* 3 like felger. og 1 utenom	
81.12	Frontrute	* noe slitasje	
86.17	Lakk / karosseri utvendig	Diverse småbulker/lakkriper	
86.19		Bulk(er)	Bakluke
86.27		Vanskelig å vurdere fordi bilen er:	skitten
86.34		* løs kabel til manglende bakluke.	



5284321

Ref.Id	Opplysning	Resultat	Beskrivelse
88.15	Underside	* vanskelig å avdekke skader, lekkasje, rust pga mye skit	
93.5	Taktrekk	Skittent taktrekk	
97.7	Døråpning	Rust:	Venstre fordør, Høyre fordør
98.7	Seter	Ett eller flere seter har varetrekk. Originaltrekk ikke kontrollert.	

Servicehistorikk

Servicehistorikk er vedlagt

Dato	Km.stand
07.06.2023	69345
02.06.2021	53947
06.06.2019	47380
30.01.2018	33430
20.12.2016	21396

Testforhold

Er bilen skitten eller nediset: Ja
Ikke prøvekjørt pga: Lite drivstoff / strøm



5284321

Prøvekjøring

- 1 - Kjøreegenskaper **R**
- 2 - Unormal lyd ✓

Generell informasjon

- 3 - Nøkler / Utstyr ✓
- 4 - Service/ Dokum. ✓

Bremser

- 5 - Bremsbelegg ✓
- 6 - Bremseskiver ✓
- 7 - Bremsetromler **O**
- 8 - Parkeringsbrems ✓
- 9 - Bremsvirkning ✓
- 10 - Bremsvæsknivå ✓

Lys og signaler

- 17 - Lys **R**
- 18 - Markeringslys/-lykter ✓
- 19 - Refleks ✓
- 20 - Lyd / lyssignaler ✓
- 21 - Varsellamper ✓
- 22 - Varsellamper utvidet ✓

e-Diagnose

- 23 - Full systemskann **R**

Motor

- 27 - Motor virkemåte ✓
- 28 - Utvendig tilstand motor ✓
- 29 - Oljenivå motor ✓
- 30 - Kjølevæske ✓
- 31 - Kjølevifte ✓
- 33 - Eksosanlegg ✓
- 35 - Motorfester ✓
- 37 - Registerreim ✓

Drivverk

- 38 - Clutch **O**
- 39 - Girkasse (manuell) ✓
- 41 - Differensial ✓
- 42 - Drivakslar **R**

Elektriske anlegg

- 44 - Instrument belysning ✓
- 45 - Instrumenter ✓
- 47 - Elektrisk vindusheis **R**
- 49 - Kupevifte ✓
- 51 - Vindusvisker, spyler (foran/bak) ✓
- 52 - Lyktespyler / Visker ✓
- 53 - Sentrallås ✓
- 54 - Setevarmer ✓
- 55 - Ladespenning generator ✓
- 56 - Drivrem generator ✓
- 57 - Batteri ytre tilstand ✓
- 58 - Tilstand 12 volt batteri **O**
- 59 - Tilhengerkontakt ✓

Hjul, dekk, felg

- 65 - Dekk **R**
- 66 - Felg **R**
- 68 - Hjullager ✓

Styring

- 71 - Ratt, rattaksel, ledd ✓
- 72 - Styresnekke, tannstang ✓
- 73 - Styrestag/ledd ✓
- 74 - Styreservo ✓

Hjuloppheng

- 75 - Støtdempere ✓
- 76 - Stabilisator ✓
- 77 - Fjærer / fjærbein ✓

Karosseri

- 81 - Frontrute **O**
- 82 - Siderute/bakrute ✓
- 83 - Dør-/panseråpner ✓
- 84 - Lås ✓
- 86 - Lakk / karosseri utvendig **R**
- 87 - Utvendig speil ✓
- 88 - Underside **R**
- 89 - Understellsnummer ✓
- 90 - Tilhengerfeste ✓



5284321

Interiør

- 91 - Dashbord / midtkonsoll
- 92 - Luftdyse kupé
- 93 - Taktrekk
- 94 - Solskjerm
- 95 - Innvendig speil
- 96 - Dørtrekk
- 97 - Døråpning
- 98 - Seter
- 99 - Bilbelte
- 100 - Gulvmatter/-teppe
- 102 - Laste-/bagasjerom
- 103 - Interiør generelt

✓
✓
○
✓
✓
R
○
○
✓
R
✓
R



5284321

Måleverdier

Ref.Id	Punkt	Fråse	Måleverdi
3.1	Nøkler / Utstyr	Antall nøkler:	3 stk
6.1	Bremsekiver	Min. bremsekivetykkelse før utskifting foran:	26,00 mm
6.2		Bremsekivetykkelse VF	26,70 mm
6.3		Bremsekivetykkelse HF	26,70 mm
6.4		Min. bremsekivetykkelse før utskifting bak:	0,00 mm
6.5		Bremsekivetykkelse VB	0,00 mm
6.6		Bremsekivetykkelse HB	0,00 mm
9.1	Bremsevirkning		Ikke målt pga. skader/avvik som forhindrer måling
30.1	Kjølevæske	Kjølevæskens frysepunkt, frostsikker ned til minus:	40 °C
37.1	Registerreim	Bilfabrikanten anbefaler under normale forhold skifte ved km:	150000
37.2		eller ved, måneder:	90
55.1	Ladespenning generator	Ladespenning med last (V)	13,80 volt
55.2		Ladespenning uten last (V)	13,80 volt
58.1	Tilstand 12 volt batteri		Ikke målt pga. skader/avvik som forhindrer måling
65.1	Dekk	Mønsterdybde VF	6,00 mm
65.2		Mønsterdybde HF	2,00 mm
65.3		Mønsterdybde VB	3,00 mm
65.4		Mønsterdybde HB	6,00 mm
65.5		Bilen er utrustet med:	Piggfrie vinterdekk
66.1	Felg	Felg montert på bilen:	Lettmetallfelg

Bilder og vedlegg



1. Generelt

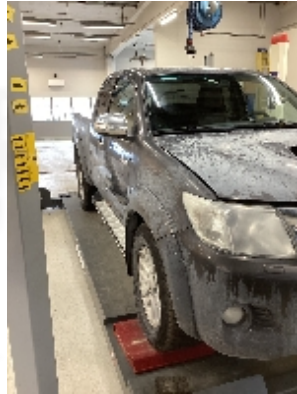

2. Generelt

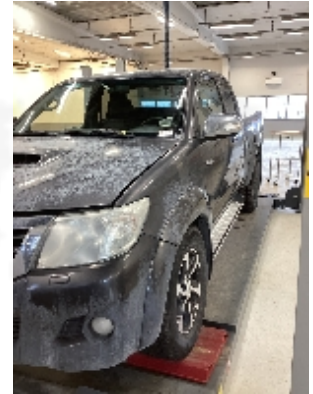

3. Generelt



4. Generelt



5. Generelt



5284321

Leveransebetingelser

1. Testrapporten

Testrapporten inneholder identifikasjon av kjøretøy og kunde samt beskrivelse av testens omfang med måleresultater der det foreligger.

2. Bedømming-vurderingsdefinisjon

Forklaring til bokstavkodene som benyttes ved PDF rapport:

V = Normalt. Tilstand vurdert «normal» iht. kjøretøyets alder og kjørelengde

R = Reparasjon. Anbefaler utbedring iht. kontrollpunkt

O = Opplysning. Informasjon iht. kontrollpunkt og/eller kjøretøy

S = Skiftet. Kontrollpunkt inkl. komponentskifte

J = Justert. Kontrollpunkt inkl. justering

I = Ikkeutført. Kontrollpunkt ikke vurdert

3. Gjennomføring av test.

Test utføres på et NAF Senter hvis ikke annet er beskrevet.

4. Eiendomsrett

Testens resultat tilhører NAFs kunde. Kundens navn er registrert på side 1 i testrapporten, og eventuelle henvendelser i forbindelse med testen må utføres av registrert kunde. Testresultatene leveres ikke ut til andre uten samtykke fra NAFs kunde.

5. Demontering

NAF demonterer ikke for kontroll/vurdering, og kan dermed ikke påpeke feil som kun avdekkes ved demontering. Dersom NAF oppdager avvik der det trengs demontering for kontroll/vurdering, vil dette anmerkes i testrapporten.

6. Prøvekjøring, periodiske feil og fremtidige problemer

NAF anmerker kun feil og avvik som oppdages på testtidspunktet. Periodiske feil/avvik kan forekomme uten at dette avdekkes pga. manglende symptom(fremtredelse) ved testtidspunktet. Det er ikke mulig å forutse fremtidige problemer, feil eller avvik.

NAF prøvekjører bilen kun i begrenset grad.

7. Avlesing av elektronisk lagrede feilkoder via kjøretøyets OBD kontakt

NAF leser feilkoder på de elektroniske styresystemene som bilprodusenten har gitt tilgang til. Tilgang kan variere mellom ulike bilmerker og modeller og systemene leses med det testutstyret som benyttes av NAF. Det skilles ikke mellom permanente og periodiske feilkoder. NAF kan ikke påvise avvik i bilens oppgitte kilometerstand ved hjelp av diagnose.

8. NAFs ansvar

NAF har vurdert alle kontrollpunkter i den aktuelle testrapporten i henhold til NAFs definisjoner og retningslinjer. Kontrollpunkter som ikke omtales i rapporten er ikke inkludert eller vurdert.

Feil/avvik som avdekkes i etterkant av testen, kan ikke lastes NAF uten at det dokumenteres at følgende kumulative vilkår foreligger:

- feil/avvik må anses å ha foreligget ved testtidspunktet
- feil/avvik kan avdekkes etter gjeldende definisjoner og retningslinjer (innhold) av kontrollpunkt ved testtidspunktet
- feil/avvik kan avdekkes ved benyttet testutstyr i NAF ved testtidspunktet
- feil/avvik kan avdekkes ved gjeldende testforutsetninger ved testtidspunktet
- feil/avvik medfører konsekvenstap
- NAF har opptrådt uaktsomt ved testtidspunktet

9. Klageadgang næringsmarked

Testens resultat tilhører NAFs kunde. Kundens navn er registrert på side 1 i testrapporten. Ved eventuelle uoverensstemmelser i forbindelse med levert dokumentasjon, skal kunde ta dette opp med NAF. NAF er forretningsmessig leverandør til kunde og forholder seg kun til denne avtalepart.

Alle reklamasjoner må være NAF i hende skriftlig senest 10 dager etter at testen er utført.

10. Reklamasjonsansvaret til NAF

Ved uoverensstemmelse mellom tekst og bilder i testrapport og ett av disse viser riktig tilstand, er feilen ikke reklamasjonsgrunn.

NAF AS er ikke ansvarlig for feil i opplysninger som er hentet elektronisk fra 3.-part.

NAF AS kan kreve at bilen stilles til disposisjon for kontroll.

Ved reklamasjon kan NAF AS forlange å få mulighet til å reparere på eget verksted.

Hvis kjøper starter reparasjon på annet verksted uten skriftlig godkjenning fra NAF AS bortfaller retten til å kreve utgiften refundert av NAF AS.

Ved reparasjon på kjøpers verksted beregnes priser etter NAF AS sine innkjøpspriser (Meca eller tilsvarende) og selvkost på timepris. Benyttes DBS-systemet som grunnlag for delepriser benyttes importørpriser uten fraktpåslag.

Arbeidstidsettes iht. Haynes Pro med faktor 1

Diagnoserapport vedlegges der kunden har bestilt dette. Diagnoserapporten betraktes som en del av testrapporten.

Reklamasjonskravets størrelse er under alle omstendigheter oppad begrenset til prisen på testen, med mindre noe annet er særskilt avtalt.

NAF AS anbefaler at budgivere selv inspiserer objektet.