



5334538

NAF Bruktbiltest

Testdato
18.03.2025



Kunde

Navn	Auksjonen.no As	Kontaktperson	
Medlemsnummer	94448735	Navn	Auksjonen.no As
Adresse	Døvleveien 23	Telefon	33300540
Postnummer og -sted	3170 SEM	E-post	
Telefon	33300540		
Ekstern referanse	474086		



Kjøretøy

Bilmerke	Nissan	Motorstørrelse	1461 cm ³
Modell	QASHQAI NENV	Motoreffekt	78 kW
Type	J10	Aksler i drift	1
Registreringsnr.	KB36919	Drivstofftype	Diesel
Understellsnr.	SJNFCAJ10U1179423	Kjøretøygruppe	101
Km.stand.	250225	Bruktimportert	Nei
Farge	Gul	Registreringsår	2008
Karosseritype	Flerbruksbil	Registrert første gang	15.02.2008
		Frist for neste EU kontroll	14.07.2024



Informasjon

NAF Bruktbiltest (BBT) er en uavhengig vurdering av kjøretøyets tekniske tilstand iht. definerte kontrollpunkter. De aktuelle kontrollpunktene fremkommer i testen og vurderes / bedømmes etter NAF sine definisjoner og retningslinjer som også hensyntar bilens alder og km-stand.

NAF anmerker kun feil, mangler og avvik som avdekkes på testtidspunktet. Forutsetninger for utført test er angitt på side 2 i denne rapporten. NAF demonterer ikke for kontroll. Det kan være indikasjon knyttet til tekniske forhold som krever ytterligere utredning for å kunne fastslå omfang. Det kan også være periodiske feil som ikke kan avdekkes på testtidspunktet. Se utfyllende leveransebeskrivelse side 6.

NAF Bruktbiltest er utført på oppdrag av bilforhandler. Alle henvendelser til testen og øvrige forhold til bilens tekniske tilstand må avklares mellom kjøper av bilen og bilforhandler testen er utstedt til.



5334538

Testresultater

Ref.Id	Repareres	Resultat	Beskrivelse
1.11	Kjøreegenskaper	* - Ikke prøvekjørt grunnet manglende batteri.	
3.8	Nøkler / Utstyr	Nøkkeler skadet 2 stk	
4.3	Service/ Dokum.	Iht. servicehefte er ikke alle servicer fulgt	Kjørelengde mellom servicer er overskredet, Tid mellom servicer er overskredet
6.10	Bremseskiver	Rust på bremseskive:	Venstre bak, Høyre foran, Høyre bak, Venstre foran
8.5	Parkeringsbrems	Virker ikke:	Venstre, Høyre
17.1	Lys	Virker ikke:	Høyre baklys, Ryggelys, Venstre parklys, Venstre fjernlys
17.15		Vann / kondens i lykt:	Høyre baklys
17.16		Skadet lykt:	Tåkebaklys
21.1	Varsellamper	Varsellampe for ABS lyser	
22.5	Varsellamper utvidet	Varsellampe for ESP (Traction control) lyser	
28.1	Utvendig tilstand motor	Oljelekkasje på motor - rengjør før nærmere kontroll	
33.6	Eksosanlegg	Løst varmedeksel:	Midtre eksosrør
37.3	Registerreim	Det foreligger ingen dokumentasjon på bytte av registerreim iht oppgitt intervall. Nærmere undersøkelse/kontroll anbefales	
50.5	Varmeapparat / klimaanlegg (AC)	Svak kjølevirkning	
52.1	Lyktespyler / Visker	Spyler virker ikke:	Venstre side, Høyre side
57.4	Batteri ytre tilstand	* -Mangler batteri. - Jording's kabel irret i stykker under bilen.	
59.5	Tilhengerkontakt	Korrosjon / irr.	
66.4	Felg	Mangler hjulbolt / mutter:	Høyre bak
66.7		Vesentlig oksidering/rust	Venstre bak, Høyre foran, Høyre bak, Venstre foran
67.17	Ekstra hjulsett	Ekstra hjulsett mangler	
71.8	Ratt, rattaksel, ledd	* - Skadet deksel rattstamme/tenning.	
73.2	Styrestag/ledd	Slakk i styreledd:	Venstre ytre foran
74.9	Styreservo	* - Servo blir periodisk hard (kan være grunnet mangel på batteri)	
76.2	Stabilisator	Slakk i ledd til stabilisatorstag:	Høyre foran
79.6	Opphengs- / bærearmer bakaksel	Sprekker/korrosjon/oksidasjon:	Venstre nedre
80.6	Travers	Rustskade i travers:	Høyre foran



5334538

Ref.Id	Repareres	Resultat	Beskrivelse
81.1	Frontrute	Slitasje på frontrute som gir nedsatt sikt. Vurdert fra førerasetet: <ul style="list-style-type: none">• Reparasjonsmetode: Skift	
83.1	Dør-/panseråpner	Skade på utvendig døråpner:	Venstre fordør
83.4		Feil ved panserstøtte.	
83.10		Slitt dørhengsel:	Venstre foran
83.14		Feil med utvendig åpner:	Bakluke/-dør
86.3	Lakk / karosseri utvendig	Skadet:	Støtfanger bak, Høyre baksjerm
86.5		Pyntelist løs, skadet eller mangler:	Bakluke
86.7		Rust / korrosjon i innvendig kant:	Venstre fordør, Høyre bakdør
86.9		Rust/rusthull:	Venstre forskjerm, Venstre fordør
86.11		Steinsprut/lakksår	Venstre bakdør
87.8	Utvendig speil	Sitter løst	Begge sider
97.1	Døråpning	Sår eller skade:	Høyre fordør, Venstre fordør
97.3		Rust:	Venstre fordør
98.2	Seter	Misfarget/skittent:	Venstre foran, Venstre bak, Høyre bak, Høyre foran, Midten bak
101.3	Bagasjeromstildekning	Mangler:	Rollo, Hattehylle
103.4	Interiør generelt	* - Bilen er møkkete innvendig. - Diverse sår skader i deksler.	

Ref.Id	Opplysning	Resultat	Beskrivelse
23.4	Full systemskann	Det finnes feilkoder, se rapport	
23.6		Etter avtale med kunde er feilkode/r slettet, feilsøking må påregnes dersom feilkode dukker opp igjen	
27.18	Motor virkemåte	* - Ulyd motor ved oppstart, ikke funnet igjen gjennom testen.	
29.11	Oljenivå motor	Lavt oljenivå	
33.13	Eksosanlegg	Betydelig rust i eksosanlegg	
65.20	Dekk	Piggdekk med slitte og/eller lite pigger	Høyre foran
85.12	Takluke/Panoramatak	* - noe steinsprut i panorama tak.	
86.16	Lakk / karosseri utvendig	Lakkriper:	Tak, Panser, Støtfanger foran, Høyre forskjerm, Høyre fordør, Støtfanger bak
86.21		Små lakkblærer:	Venstre bakdør
86.27		Vanskelig å vurdere fordi bilen er:	Delvis foliert



5334538

Ref.Id	Opplysning	Resultat	Beskrivelse
86.34		* -Diverse bulker / skader på kaset innvendig dører.	
87.13	Utvendig speil	* - Mangelfullt rep lakk av speil venstre foran.	
88.12	Underside	Rustangrep i vognbunn / understell	Bak, Foran
93.5	Taktrekk	Skittent taktrekk	
96.5	Dørtrekk	Skittent/misfarget dørtrekk	Høyre fordør, Venstre fordør, Venstre bakdør, Høyre bakdør
97.5	Døråpning	Sår eller skade:	Høyre bakdør

Servicehistorikk

Servicehistorikk er vedlagt

Testforhold

Frist for neste EU kontroll

15.07.2024

Ikke prøvekjørt pga:

Lite drivstoff / strøm



5334538

Prøvekjøring1 - Kjøreegenskaper **R****Generell informasjon**3 - Nøkler / Utstyr **R**4 - Service/ Dokum. **R****Bremser**

5 - Bremsbelegg ✓

6 - Bremseskiver **R**8 - Parkeringsbrems **R**

9 - Bremsvirkning ✓

10 - Bremsvæsknivå ✓

12 - Bremsørør ✓

13 - Bremseslanger ✓

15 - Brems pedal ✓

Lys og signaler17 - Lys **R**

19 - Refleks ✓

20 - Lyd / lyssignaler ✓

21 - Varsellamper **R**22 - Varsellamper utvidet **R****e-Diagnose**23 - Full systemskann **O****Motor**27 - Motor virkemåte **O**28 - Utvendig tilstand motor **R**29 - Oljenivå motor **O**

30 - Kjølevæske ✓

32 - Kjølesystem ✓

33 - Eksosanlegg **R**

35 - Motorfester ✓

36 - Drivstofftank, rør, slange ✓

37 - Registerreim **R****Drivverk**

38 - Clutch ✓

39 - Girkasse (manuell) ✓

42 - Drivaksler ✓

Elektriske anlegg

44 - Instrument belysning ✓

45 - Instrumenter ✓

47 - Elektrisk vindusheis ✓

49 - Kupevifte ✓

50 - Varmeapparat / klimaanlegg (AC) **R**

51 - Vindusvisker, spyler (foran/bak) ✓

52 - Lyktespyler / Visker **R**

53 - Sentrallås ✓

54 - Setevarmer ✓

55 - Ladespenning generator ✓

56 - Drivrem generator ✓

57 - Batteri ytre tilstand **R**59 - Tilhengerkontakt **R****Hjul, dekk, felg**65 - Dekk **O**66 - Felg **R**67 - Ekstra hjulsett **R**

68 - Hjullager ✓

Styring71 - Ratt, rattaksel, ledd **R**

72 - Styresnekke, tannstang ✓

73 - Styrestag/ledd **R**74 - Styreservo **R****Hjuloppheng**

75 - Støtdempere ✓

76 - Stabilisator **R**

77 - Fjærer / fjærbein ✓

78 - Opphengs- / bærearmer foraksel ✓

79 - Opphengs- / bærearmer bakaksel **R**80 - Travers **R**



5334538

Karosseri

81 - Frontrute	R
82 - Siderute/bakrute	✓
83 - Dør-/panseråpner	R
84 - Lås	✓
85 - Takluke/Panoramatak	O
86 - Lakk / karosseri utvendig	R
87 - Utvendig speil	R
88 - Underside	O
89 - Understellsnummer	✓
90 - Tilhengerfeste	✓

Interiør

91 - Dashbord / midtkonsoll	✓
93 - Taktrekk	O
96 - Dørtrekk	O
97 - Døråpning	R
98 - Seter	R
99 - Bilbelte	✓
100 - Gulvmatter/-teppe	✓
101 - Bagasjeromstildekning	R
102 - Laste-/bagasjerom	✓
103 - Interiør generelt	R



5334538

Måleverdier

Ref.Id	Punkt	Fråse	Måleverdi
3.1	Nøkler / Utstyr	Antall nøkler:	2 stk
6.1	Bremsekiver	Min. bremsekivetykkelse før utskifting foran:	24,00 mm
6.2		Bremsekivetykkelse VF	25,10 mm
6.3		Bremsekivetykkelse HF	25,10 mm
6.4		Min. bremsekivetykkelse før utskifting bak:	14,00 mm
6.5		Bremsekivetykkelse VB	15,30 mm
6.6		Bremsekivetykkelse HB	15,30 mm
9.1	Bremsevirkning	Bremsevirkning, VF	200,00
9.2		Bremsevirkning, HF	200,00
9.3		Bremsevirkning, VB	150,00
9.4		Bremsevirkning, HB	150,00
30.1	Kjølevæske	Kjølevæskens frysepunkt, frostsikker ned til minus:	-50 °C
37.1	Registerreim	Bilfabrikanten anbefaler under normale forhold skifte ved km:	160000
37.2		eller ved, måneder:	0
50.1	Varmeapparat / klimaanlegg (AC)	Temperatur på luft inn i klimaanlegg	21 °C
50.2		Temperatur på luft ut av klimaanlegg	17 °C
55.1	Ladespenning generator	Ladespenning med last (V)	14,20 volt
55.2		Ladespenning uten last (V)	14,20 volt
65.1	Dekk	Mønsterdybde VF	5,00 mm
65.2		Mønsterdybde HF	4,00 mm
65.3		Mønsterdybde VB	7,00 mm
65.4		Mønsterdybde HB	7,00 mm
65.5		Bilen er utrustet med:	Vinterdekk m/pigg
66.1	Felg	Felg montert på bilen:	Lettmetallfelg
67.1	Ekstra hjulsett		Ikke målt grunnet manglende tilgjengelighet

Bilder og vedlegg



1. Generelt



2. Generelt



3. Generelt



4. Generelt



5. Generelt



6. Generelt



7. Generelt



8. Generelt



9. Generelt



10. Generelt



11. Generelt



12. Generelt



13. Generelt



14. Generelt



15. Generelt



16. Generelt



17. Generelt



18. Generelt



19. Generelt



20. Generelt



21. Generelt



22. Generelt



23. Generelt



24. Generelt



5334538



25. Generelt



26. Generelt

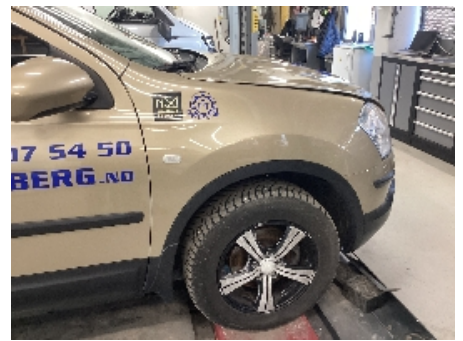

27. Generelt



28. Generelt



29. Generelt



30. Generelt



31. Generelt



32. Generelt



33. Generelt



34. Generelt



35. Generelt



36. Generelt



5334538



37. Generelt



38. Generelt



39. Generelt



40. Generelt



41. Generelt



42. Generelt



43. Generelt



44. Generelt

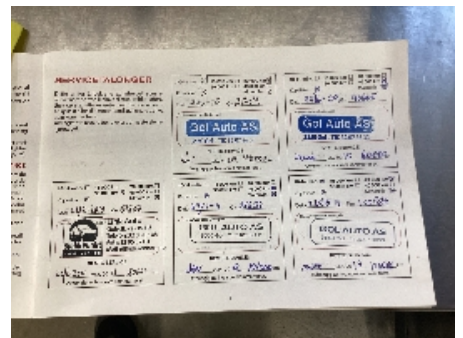

45. Generelt

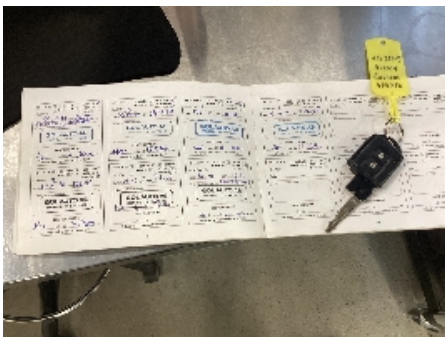

46. Generelt



47. Generelt



48. Generelt



49. Generelt



50. Generelt



51. Generelt



52. Generelt



53. Generelt



54. Generelt



55. Generelt



5334538

Leveransebetingelser

1. Testrapporten

Testrapporten inneholder identifikasjon av kjøretøy og kunde samt beskrivelse av testens omfang med måleresultater der det foreligger.

2. Bedømming-vurderingsdefinisjon

Forklaring til bokstavkodene som benyttes ved PDF rapport:

V = Normalt. Tilstand vurdert «normal» iht. kjøretøyets alder og kjørelengde

R = Reparasjon. Anbefaler utbedring iht. kontrollpunkt

O = Opplysning. Informasjon iht. kontrollpunkt og/eller kjøretøy

S = Skiftet. Kontrollpunkt inkl. komponentskifte

J = Justert. Kontrollpunkt inkl. justering

I = Ikkeutført. Kontrollpunkt ikke vurdert

3. Gjennomføring av test.

Test utføres på et NAF Senter hvis ikke annet er beskrevet.

4. Eiendomsrett

Testens resultat tilhører NAFs kunde. Kundens navn er registrert på side 1 i testrapporten, og eventuelle henvendelser i forbindelse med testen må utføres av registrert kunde. Testresultatene leveres ikke ut til andre uten samtykke fra NAFs kunde.

5. Demontering

NAF demonterer ikke for kontroll/vurdering, og kan dermed ikke påpeke feil som kun avdekkes ved demontering. Dersom NAF oppdager avvik der det trengs demontering for kontroll/vurdering, vil dette anmerkes i testrapporten.

6. Prøvekjøring, periodiske feil og fremtidige problemer

NAF anmerker kun feil og avvik som oppdages på testtidspunktet. Periodiske feil/avvik kan forekomme uten at dette avdekkes pga. manglende symptom(fremtredelse) ved testtidspunktet. Det er ikke mulig å forutse fremtidige problemer, feil eller avvik.

NAF prøvekjører bilen kun i begrenset grad.

7. Avlesing av elektronisk lagrede feilkoder via kjøretøyets OBD kontakt

NAF leser feilkoder på de elektroniske styresystemene som bilprodusenten har gitt tilgang til. Tilgang kan variere mellom ulike bilmerker og modeller og systemene leses med det testutstyret som benyttes av NAF. Det skilles ikke mellom permanente og periodiske feilkoder. NAF kan ikke påvise avvik i bilens oppgitte kilometerstand ved hjelp av diagnose.

8. NAFs ansvar

NAF har vurdert alle kontrollpunkter i den aktuelle testrapporten i henhold til NAFs definisjoner og retningslinjer. Kontrollpunkter som ikke omtales i rapporten er ikke inkludert eller vurdert.

Feil/avvik som avdekkes i etterkant av testen, kan ikke lastes NAF uten at det dokumenteres at følgende kumulative vilkår foreligger:

- feil/avvik må anses å ha foreligget ved testtidspunktet
- feil/avvik kan avdekkes etter gjeldende definisjoner og retningslinjer (innhold) av kontrollpunkt ved testtidspunktet
- feil/avvik kan avdekkes ved benyttet testutstyr i NAF ved testtidspunktet
- feil/avvik kan avdekkes ved gjeldende testforutsetninger ved testtidspunktet
- feil/avvik medfører konsekvenstap
- NAF har opptrådt uaktsomt ved testtidspunktet

9. Klageadgang næringsmarked

Testens resultat tilhører NAFs kunde. Kundens navn er registrert på side 1 i testrapporten. Ved eventuelle uoverensstemmelser i forbindelse med levert dokumentasjon, skal kunde ta dette opp med NAF. NAF er forretningsmessig leverandør til kunde og forholder seg kun til denne avtalepart.

Alle reklamasjoner må være NAF i hende skriftlig senest 10 dager etter at testen er utført.

10. Reklamasjonsansvaret til NAF

Ved uoverensstemmelse mellom tekst og bilder i testrapport og ett av disse viser riktig tilstand, er feilen ikke reklamasjonsgrunn.

NAF AS er ikke ansvarlig for feil i opplysninger som er hentet elektronisk fra 3.-part.

NAF AS kan kreve at bilen stilles til disposisjon for kontroll.

Ved reklamasjon kan NAF AS forlange å få mulighet til å reparere på eget verksted.

Hvis kjøper starter reparasjon på annet verksted uten skriftlig godkjenning fra NAF AS bortfaller retten til å kreve utgiften refundert av NAF AS.

Ved reparasjon på kjøpers verksted beregnes priser etter NAF AS sine innkjøpspriser (Meca eller tilsvarende) og selvkost på timepris. Benyttes DBS-systemet som grunnlag for delepriser benyttes importørpriser uten fraktpåslag.

Arbeidstidsettes iht. Haynes Pro med faktor 1

Diagnoserapport vedlegges der kunden har bestilt dette. Diagnoserapporten betraktes som en del av testrapporten.

Reklamasjonskravets størrelse er under alle omstendigheter oppad begrenset til prisen på testen, med mindre noe annet er særskilt avtalt.

NAF AS anbefaler at budgivere selv inspiserer objektet.

NAF SEM
Døvleveien 23
3170 SEM
Telefon:
Fax:
E-mail:
Website:



18. mar. 2025

Køretøj: Nissan Qashqai-I 1.5 dCi (J10)
Motorkode: K9K 292
Produktionsår: 07-08
Kilometerstand: 250225 (skrevet af kontrolløren)
Registrering Nr: KB36919
VIN:
Testet: 18. mar. 2025 08:31:09

Fejlkode

OBD **OBD** **0 Fejl**

Drivlinje **Diesel CAN (gammel)** **4 Fejl**

Fejlkode: P0571
Bremsepedalskontakt 1
Strømkreds med fejl.

Fejlkode: P1615
Startspærre
Funktion ukorrekt.

Fejlkode: P0606
styreenhed
Intern fejl.

Fejlkode: P2610
Motorbeskyttelse
Slukning af motor pga. elektrisk/hydraulisk fejl

Drivlinje **Diesel CAN (ny)** **ikke tilgængelig**

bremsesystem **ABS/ESP ISO** **2 Fejl**

Fejlkode: C1108
Hjulføler 2 VF
Strømkreds med fejl.

Fejlkode: C1132
Motorstyreenhedssignal
Signal med fejl.

Passiv sikkerhed	Airbag ISO	0 Fejl
Komfort	Kombiinstrument (gammel) CAN	0 Fejl
Komfort	Kombiinstrument (ny) CAN	ikke tilgængelig
Komfort	IPDM - Grundmodul forlygter CAN	0 Fejl
Komfort	BCM CAN	3 Fejl
<p>Fejlkode: U1000 CAN-bus Funktion ukorrekt.</p>		
<p>Fejlkode: B2193 CAN-bus/datakabel mellem motor- og karosseristyreenhed Kommunikation forstyrret.</p>		
<p>Fejlkode: B2194 CAN-bus/datakabel mellem elektron. tændingslås og karosseristyreenhed Uplausibelt signal.</p>		
Gearkasse	Automatgear CAN	ikke tilgængelig
Gearkasse	CVT-gearkasse CAN	ikke tilgængelig
Gearkasse	4WD-gearkasse CAN	ikke tilgængelig
Styretøj	EPS CAN	0 Fejl