



5343954

NAF Bruktbiltest

Testdato
26.03.2025



Kunde

Navn	Auksjonen.no As	Kontaktperson	
Medlemsnummer	94448735	Navn	Auksjonen.no As
Adresse	Døvleveien 23	Telefon	33300540
Postnummer og -sted	3170 SEM	E-post	
Telefon	33300540		
Ekstern referanse	481128		



Kjøretøy

Bilmerke	Porsche	Motorstørrelse	3996 cm ³
Modell	Cayenne Turbo	Motoreffekt	404 kW
Type	9YA	Aksler i drift	2
Registreringsnr.	BT92733	Drivstofftype	Bensin
Understellsnr.	WP1ZZZ9YZKDA92736	Kjøretøygruppe	101
Km.stand.	112393	Bruktimportert	Nei
Farge	Blå	Registreringsår	2019
Karosseritype	Stasjonsvogn	Registrert første gang	08.03.2019
		Frist for neste EU kontroll	07.03.2025



Informasjon

NAF Bruktbiltest (BBT) er en uavhengig vurdering av kjøretøyets tekniske tilstand iht. definerte kontrollpunkter. De aktuelle kontrollpunktene fremkommer i testen og vurderes / bedømmes etter NAF sine definisjoner og retningslinjer som også hensyntar bilens alder og km-stand.

NAF anmerker kun feil, mangler og avvik som avdekkes på testtidspunktet. Forutsetninger for utført test er angitt på side 2 i denne rapporten. NAF demonterer ikke for kontroll. Det kan være indikasjon knyttet til tekniske forhold som krever ytterligere utredning for å kunne fastslå omfang. Det kan også være periodiske feil som ikke kan avdekkes på testtidspunktet. Se utfyllende leveransebeskrivelse side 6.

NAF Bruktbiltest er utført på oppdrag av bilforhandler. Alle henvendelser til testen og øvrige forhold til bilens tekniske tilstand må avklares mellom kjøper av bilen og bilforhandler testen er utstedt til.



5343954

Testresultater

Ref.Id	Repareres	Resultat	Beskrivelse
17.12	Lys	Krakelert lykteglass	Tåkebaklys
17.16		Skadet lykt:	Tåkebaklys
30.2	Kjølevæske	Lavt væskenivå	
66.3	Felg	Skadet felg:	Høyre bak
67.14	Ekstra hjulsett	Skadet felg:	2 felger
86.3	Lakk / karosseri utvendig	Skadet:	Støtfanger bak
86.11		Steinsprut/lakksår	Panser

Ref.Id	Opplysning	Resultat	Beskrivelse
23.4	Full systemskann	Det finnes feilkoder, se rapport	
23.6		Etter avtale med kunde er feilkode/r slettet, feilsøking må påregnes dersom feilkode dukker opp igjen	
29.12	Oljenivå motor	Bilen er ikke utstyrt med peilepinne, oljenivå er ikke kontrollert	
66.10	Felg	Ripe/slitasje på felg	Venstre foran, Høyre foran
67.27	Ekstra hjulsett	Ripe/slitasje	2 felger
81.9	Frontrute	Noe steinsprut	
86.16	Lakk / karosseri utvendig	Lakkriper:	Støtfanger bak
86.17		Diverse småbulker/lakkriper	
86.20		Steinsprut:	Støtfanger foran
86.27		Vanskelig å vurdere fordi bilen er:	skitten

Servicehistorikk

Servicehistorikk er vedlagt

Testforhold

Maks hastighet ved prøvekjøring	60 km/t
Utetemperatur ved prøvekjøring	10 °C
Føreforhold ved prøvekjøring	Tørt
Bilen ble prøvekjørt:	Driftsvarm motor
Er bilen skitten eller nediset:	Nei
Frist for neste EU kontroll	26.03.2027



5343954

Prøvekjøring

1 - Kjøreegenskaper ✓

Generell informasjon

3 - Nøkler / Utstyr ✓

4 - Service/ Dokum. ✓

Bremser

5 - Bremsbelegg ✓

6 - Bremseskiver ✓

8 - Parkeringsbrems ✓

9 - Bremsevirkning ✓

Bremser

10 - Bremsvæsknivå ✓

12 - Bremsør ✓

13 - Bremseslanger ✓

15 - Bremsedal ✓

Lys og signaler

17 - Lys R

19 - Refleks ✓

20 - Lyd / lyssignaler ✓

21 - Varsellamper ✓

e-Diagnose

23 - Full systemskann O

Motor

25 - Avgassanalyse (Bensin) ✓

27 - Motor virkemåte ✓

28 - Utvendig tilstand motor ✓

29 - Oljenivå motor O

30 - Kjølevæske R

32 - Kjølesystem ✓

33 - Eksosanlegg ✓

35 - Motorfester ✓

36 - Drivstofftank, rør, slange ✓

37 - Registerreim ✓

Drivverk

40 - Girkasse (automatisk) ✓

41 - Differensial ✓

42 - Drivakslar ✓

Elektriske anlegg

44 - Instrument belysning ✓

45 - Instrumenter ✓

47 - Elektrisk vindusheis ✓

48 - Oppvarmet bakrute ✓

49 - Kupevifte ✓

50 - Varmeapparat / klimaanlegg (AC) ✓

51 - Vindusvisker, spyler (foran/bak) ✓

53 - Sentrallås ✓

54 - Setevarmer ✓

55 - Ladespenning generator ✓

59 - Tilhengerkontakt ✓

Hjul, dekk, felg

65 - Dekk ✓

66 - Felg R

67 - Ekstra hjulsett R

68 - Hjullager ✓

Styring

71 - Ratt, rattaksel, ledd ✓

72 - Styresnekke, tannstang ✓

73 - Styrestag/ledd ✓

74 - Styreservo ✓

Hjuloppheng

75 - Støtdempere ✓

76 - Stabilisator ✓

77 - Fjærer / fjærbein ✓

78 - Opphengs- / bærearmer foraksel ✓

79 - Opphengs- / bærearmer bakaksel ✓

80 - Travers ✓

Karosseri

81 - Frontrute O

82 - Siderute/bakrute ✓

83 - Dør-/panseråpner ✓

84 - Lås ✓

86 - Lakk / karosseri utvendig R

87 - Utvendig speil ✓

88 - Underside ✓

89 - Understellsnummer ✓

90 - Tilhengerfeste ✓



5343954

Interiør

- 91 - Dashbord / midtkonsoll ✓
- 93 - Taktrekk ✓
- 96 - Dørtrekk ✓
- 97 - Døråpning ✓
- 98 - Seter ✓
- 99 - Bilbelte ✓
- 100 - Gulvmatter/-teppe ✓
- 101 - Bagasjeromstildekning ✓
- 102 - Laste-/bagasjerom ✓
- 103 - Interiør generelt ✓



5343954

Måleverdier

Ref.Id	Punkt	Fråse	Måleverdi
3.1	Nøkler / Utstyr	Antall nøkler:	2 stk
6.1	Bremsekiver		Ikke målt pga nye skiver
9.1	Bremsevirkning	Bremsevirkning, VF	300,00
9.2		Bremsevirkning, HF	300,00
9.3		Bremsevirkning, VB	250,00
9.4		Bremsevirkning, HB	250,00
25.1	Avgassanalyse (Bensin)		Euro 5 eller høyere uten feilkoder
30.1	Kjølevæske	Kjølevæskens frysepunkt, frostsikker ned til minus:	50 °C
37.1	Registerreim		Bilen har registerkjede
50.1	Varmeapparat / klimaanlegg (AC)		Åpenbar kjøleeffekt
55.1	Ladespenning generator	Ladespenning med last (V)	14,00 volt
55.2		Ladespenning uten last (V)	14,00 volt
65.1	Dekk	Mønsterdybde VF	4,00 mm
65.2		Mønsterdybde HF	4,00 mm
65.3		Mønsterdybde VB	6,00 mm
65.4		Mønsterdybde HB	6,00 mm
65.5		Bilen er utrustet med:	Sommerdekk
66.1	Felg	Felg montert på bilen:	Lettmetallfelg
67.1	Ekstra hjulsett	Mønsterdybde	5,00 mm
67.2		Mønsterdybde	5,00 mm
67.3		Mønsterdybde	5,00 mm
67.4		Mønsterdybde	5,00 mm
67.5		Ekstra hjulsett er utrustet med:	Piggfrie vinterdekk
67.6		Felg på ekstra hjulsett:	Lettmetallfelg

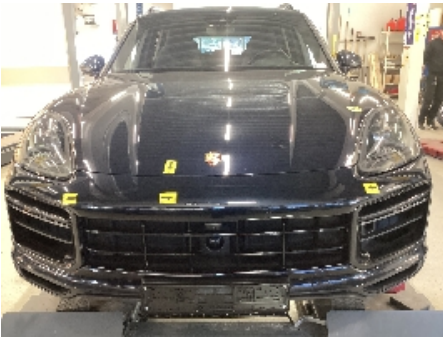
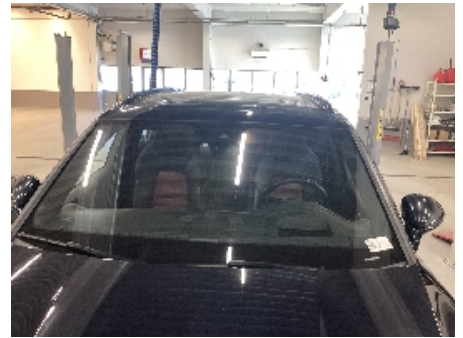
Bilder og vedlegg**1. Generelt****2. Generelt****3. Generelt****4. Generelt****5. Generelt****6. Generelt****7. Generelt****8. Generelt****9. Generelt****10. Generelt****11. Generelt****12. Generelt**



5343954



13. Generelt



14. Generelt



15. Generelt



16. Generelt



17. Generelt



18. Generelt



19. Generelt



20. Generelt



21. Generelt



22. Generelt



23. Generelt



24. Generelt



5343954



25. Generelt



26. Generelt



27. Generelt



28. Generelt



29. Generelt



30. Generelt



31. Generelt



32. Generelt



33. Generelt



34. Generelt



35. Generelt



36. Generelt



5343954



37. Generelt



38. Generelt



39. Generelt



40. Generelt



41. Generelt



42. Generelt



43. Generelt

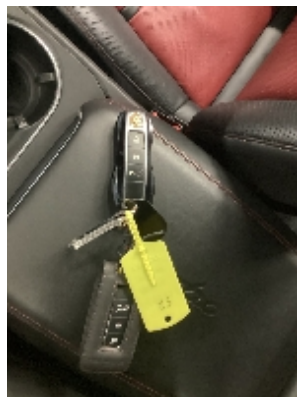

44. Generelt

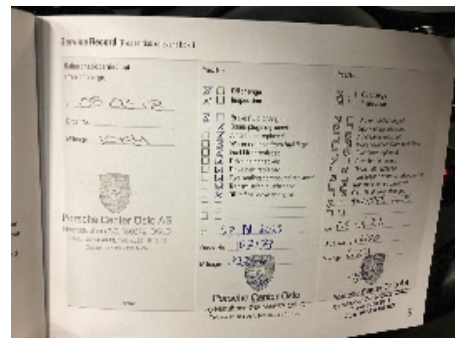

45. Generelt

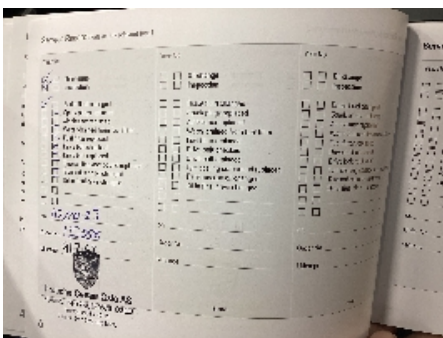

46. Generelt



47. Generelt



48. Generelt



5343954



49. Generelt

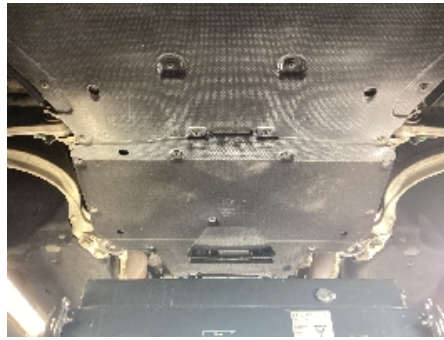

50. Generelt



51. Generelt



52. Generelt



5343954

Leveransebetingelser

1. Testrapporten

Testrapporten inneholder identifikasjon av kjøretøy og kunde samt beskrivelse av testens omfang med måleresultater der det foreligger.

2. Bedømming-vurderingsdefinisjon

Forklaring til bokstavkodene som benyttes ved PDF rapport:

V = Normalt. Tilstand vurdert «normal» iht. kjøretøyets alder og kjørelengde

R = Reparasjon. Anbefaler utbedring iht. kontrollpunkt

O = Opplysning. Informasjon iht. kontrollpunkt og/eller kjøretøy

S = Skiftet. Kontrollpunkt inkl. komponentskifte

J = Justert. Kontrollpunkt inkl. justering

I = Ikkeutført. Kontrollpunkt ikke vurdert

3. Gjennomføring av test.

Test utføres på et NAF Senter hvis ikke annet er beskrevet.

4. Eiendomsrett

Testens resultat tilhører NAFs kunde. Kundens navn er registrert på side 1 i testrapporten, og eventuelle henvendelser i forbindelse med testen må utføres av registrert kunde. Testresultatene leveres ikke ut til andre uten samtykke fra NAFs kunde.

5. Demontering

NAF demonterer ikke for kontroll/vurdering, og kan dermed ikke påpeke feil som kun avdekkes ved demontering. Dersom NAF oppdager avvik der det trengs demontering for kontroll/vurdering, vil dette anmerkes i testrapporten.

6. Prøvekjøring, periodiske feil og fremtidige problemer

NAF anmerker kun feil og avvik som oppdages på testtidspunktet. Periodiske feil/avvik kan forekomme uten at dette avdekkes pga. manglende symptom(fremtredelse) ved testtidspunktet. Det er ikke mulig å forutse fremtidige problemer, feil eller avvik.

NAF prøvekjører bilen kun i begrenset grad.

7. Avlesing av elektronisk lagrede feilkoder via kjøretøyets OBD kontakt

NAF leser feilkoder på de elektroniske styresystemene som bilprodusenten har gitt tilgang til. Tilgang kan variere mellom ulike bilmerker og modeller og systemene leses med det testutstyret som benyttes av NAF. Det skilles ikke mellom permanente og periodiske feilkoder. NAF kan ikke påvise avvik i bilens oppgitte kilometerstand ved hjelp av diagnose.

8. NAFs ansvar

NAF har vurdert alle kontrollpunkter i den aktuelle testrapporten i henhold til NAFs definisjoner og retningslinjer. Kontrollpunkter som ikke omtales i rapporten er ikke inkludert eller vurdert.

Feil/avvik som avdekkes i etterkant av testen, kan ikke lastes NAF uten at det dokumenteres at følgende kumulative vilkår foreligger:

- feil/avvik må anses å ha foreligget ved testtidspunktet
- feil/avvik kan avdekkes etter gjeldende definisjoner og retningslinjer (innhold) av kontrollpunkt ved testtidspunktet
- feil/avvik kan avdekkes ved benyttet testutstyr i NAF ved testtidspunktet
- feil/avvik kan avdekkes ved gjeldende testforutsetninger ved testtidspunktet
- feil/avvik medfører konsekvenstap
- NAF har opptrådt uaktsomt ved testtidspunktet

9. Klageadgang næringsmarked

Testens resultat tilhører NAFs kunde. Kundens navn er registrert på side 1 i testrapporten. Ved eventuelle uoverensstemmelser i forbindelse med levert dokumentasjon, skal kunde ta dette opp med NAF. NAF er forretningsmessig leverandør til kunde og forholder seg kun til denne avtalepart.

Alle reklamasjoner må være NAF i hende skriftlig senest 10 dager etter at testen er utført.

10. Reklamasjonsansvaret til NAF

Ved uoverensstemmelse mellom tekst og bilder i testrapport og ett av disse viser riktig tilstand, er feilen ikke reklamasjonsgrunn.

NAF AS er ikke ansvarlig for feil i opplysninger som er hentet elektronisk fra 3.-part.

NAF AS kan kreve at bilen stilles til disposisjon for kontroll.

Ved reklamasjon kan NAF AS forlange å få mulighet til å reparere på eget verksted.

Hvis kjøper starter reparasjon på annet verksted uten skriftlig godkjenning fra NAF AS bortfaller retten til å kreve utgiften refundert av NAF AS.

Ved reparasjon på kjøpers verksted beregnes priser etter NAF AS sine innkjøpspriser (Meca eller tilsvarende) og selvkost på timepris. Benyttes DBS-systemet som grunnlag for delepriser benyttes importørpriser uten fraktpåslag.

Arbeidstidsettes iht. Haynes Pro med faktor 1

Diagnoserapport vedlegges der kunden har bestilt dette. Diagnoserapporten betraktes som en del av testrapporten.

Reklamasjonskravets størrelse er under alle omstendigheter oppad begrenset til prisen på testen, med mindre noe annet er særskilt avtalt.

NAF AS anbefaler at budgivere selv inspiserer objektet.

NAF SEM
Døvlevei 23
3170 SEM
Telefon:
Fax:
E-mail:
Website:



20. mar. 2025

Køretøj: Porsche Cayenne 4.0i V8 32V DFI 4x4
Motorkode: M DC.UA (DCUA)
Produktionsår: 17-23
Kilometerstand: 112393 (skrevet af kontrolløren)
Registrering Nr: BT92733
VIN: WP1ZZZ9YZKDA92736 (udlæst fra styreenhed)
Testet: 20. mar. 2025 15:08:26

Fejlkode

OBD **OBD** **0 Fejl**

Drivlinje **DME benzin** **5 Fejl**

Fejlkode: 33352
Frontsensorik førerassistancesystemer
Uplausibelt signal.

Fejlkode: 8631
Knastakselpositionssensor
Uplausibelt signal.

Fejlkode: 28402
Kølerjalousi 1
Komponent tiliset.

Fejlkode: 28403
Kølerjalousi 2
Træg/blokeret ved lave temperaturer.

Fejlkode: 37836
Kølerjalousi 4
Træg/blokeret ved lave temperaturer.

Drivlinje **Motorophæng** **ikke tilgængelig**

bremsesystem **ABS/PSM** **6 Fejl**

Fejlkode: 326656
Parkeringsbremse-servomotor til venstre
Mekanisk defekt

Fejlkode: 326400

Parkeringsbremse-servomotor til højre
Mekanisk defekt

Fejlkode: 158720
Parkeringsbremse-servomotorer
Stilling uplausibel.

Fejlkode: 15390464
Databus
Meddelelse uplausibel.

Fejlkode: 483840
Databus
Meddelelse uplausibel.

Fejlkode: 465920
Databus
Meddelelse ukorrekt.

bremsesystem **Bremsekraftforstærker** **ikke tilgængelig**

Passiv sikkerhed **Airbag** **0 Fejl**

Passiv sikkerhed **Nødopkaldssystem** **ikke tilgængelig**

Termostyring **Klimaanlæg** **1 Fejl**

Fejlkode: 393482
Bageste kabineblæser
Strømkreds med fejl.

Termostyring **Tilskudsvarmer** **0 Fejl**

Førerassistentsystem **Førerassistentsystemer** **9 Fejl**

Fejlkode: 2117683
Køreassistent-styreenhed
Fejl i strømforsyning intern spændingsforsyning styreenhed.

Fejlkode: 2114853
Databus
Meddelelse ukorrekt.

Fejlkode: 2114854
Databus
Meddelelse ukorrekt.

Fejlkode: 2113972
Databus
Meddelelse ukorrekt.

Fejlkode: 2113975
Databus
Meddelelse ukorrekt.

Fejlkode: 2114915
Databus
Meddelelse ukorrekt.

Fejlkode: 221284
Frontkamera assistentsystemer
Synsfelt begrænset.

Fejlkode: 282656
Informationselektronik, styreenhed 1
Fejl i videoforbindelse.

Fejlkode: 270342
Databus
Meddelelse uplausibel.

Førerassistentsystem Radarsensor adaptiv fartpilot 2 Fejl

Fejlkode: 2115
Databus
Meddelelse ukorrekt.

Fejlkode: 2089
Databus
Meddelelse ukorrekt.

Førerassistentsystem Vognbaneskiftassistent 1 Fejl

Fejlkode: 1311072
Systemfejl
Synsfelt begrænset.

Førerassistentsystem Vognbaneskiftassistent 2 1 Fejl

Fejlkode: 1311072
Systemfejl
Synsfelt begrænset.

Førerassistentsystem Natsynssystem 0 Fejl

Førerassistentsystem Fronthjørneradar 1 ikke tilgængelig

Førerassistentsystem Fronthjørneradar 2 ikke tilgængelig

Førerassistentsystem Kørestrækningsregistrering ikke tilgængelig

Førerassistentsystem Bakkamerasystem ikke tilgængelig

Komfort Gateway 8 Fejl

Fejlkode: 262659
CAN-bus
Manglende meddelelse

Fejlkode: 262671
CAN-bus
Manglende meddelelse

Fejlkode: 262674
Hella Gutmann Solutions GmbH

CAN-bus
Manglende meddelelse

Fejlkode: 131602
CAN-bus-forbindelse med servostyringsenhed
Kommunikation forstyrret.

Fejlkode: 8519683
Funktionsbegrænsning pga. styreenhed for batteriovervågning
System aktivt.

Fejlkode: 8519692
Styreenhed batteriovervågning
Funktion ukorrekt.

Fejlkode: 9457920
Nødstrømsbatteri nødopkaldssystem/telematiksystem
Kritisk ladetilstand

Fejlkode: 16712040
Nødstrømsbatteri nødopkaldssystem/telematiksystem
Batteri afladet.

Komfort **BCM foran** **2 Fejl**

Fejlkode: 131337
Databus
Meddelelse ukorrekt.

Fejlkode: 131344
Databus
Meddelelse ukorrekt.

Komfort **BCM bag** **2 Fejl**

Fejlkode: 131120
Trådløs nøgle 1
Spænding for lav.

Fejlkode: 131123
Trådløs nøgle 2
Spænding for lav.

Komfort **Kombiinstrument** **5 Fejl**

Fejlkode: 12652597
Videosignal-datakabel
Strømkreds med fejl.

Fejlkode: 15361556
Køretøjsnøgle
Visning "Ingen nøgle registreret i køretøjet" aktiv.

Fejlkode: 15361563
Dæktryk-kontrolindikator
Visning aktiv.

Fejlkode: 15361568

Funktionsstandby elektronisk stabilitetsprogram
Fejlvisning aktiv.

Fejlkode: 15361615
Kontrollampe afstandsregulering
Visning aktiv.

Komfort	Head up-display	0 Fejl
Komfort	Forlygtejustering i venstre side	0 Fejl
Komfort	Forlygtejustering i højre side	0 Fejl
Komfort	Pære, venstre forlygte	0 Fejl
Komfort	Pære, højre forlygte	0 Fejl
Komfort	Projektionsmodul i venstre Matrix-LED-forlygte	ikke tilgængelig
Komfort	Projektionsmodul i højre Matrix-LED-forlygte	ikke tilgængelig
Komfort	Sædejustering fører	0 Fejl
Komfort	Sædejustering passager	0 Fejl
Komfort	Skydetag	1 Fejl

Fejlkode: 376
Databus
Meddelelse uplausibel.

Komfort	Førerdørselektronik	1 Fejl
----------------	----------------------------	---------------

Fejlkode: 196660
Rudehejs-servomotor
Grundindstilling mangler/med fejl.

Komfort	Passagerdørselektronik	0 Fejl
Komfort	Dørelektronik førerside bag	0 Fejl
Komfort	Dørelektronik passagerside bag	0 Fejl
Komfort	Bagklapelektronik	0 Fejl
Komfort	Hækspoiler	0 Fejl
Komfort	AHK (anhængertræk)	0 Fejl
Komfort	Aktuator for karosseristøj	0 Fejl
Komfort	Hjælpebatteri (48 V)	ikke tilgængelig

Komfort	Spændingstransformer (48 V)	ikke tilgængelig
Komfort	Kørestøjssimulator	ikke tilgængelig
Gearkasse	Gearelektronik	0 Fejl
Gearkasse	Firehjulselektronik	3 Fejl

Fejlkode: 9991
Databus
Meddelelse ukorrekt.

Fejlkode: 9999
Databus
Meddelelse ukorrekt.

Fejlkode: 10000
Databus
Meddelelse ukorrekt.

Gearkasse	Tværsperre	ikke tilgængelig
Gearkasse	Gearvælger-elektronik	0 Fejl
Tyverisikring	Vehicle Tracking System (PVTs)	ikke tilgængelig
Undervogn	Karosseristyring	3 Fejl

Fejlkode: 3276801
Niveauregulerings-kompressor
Spænding for lav.

Fejlkode: 3211313
Niveauregulering
Donkraftfunktion aktiv.

Fejlkode: 32776

Undervogn	Nikkestabilisering foran	ikke tilgængelig
Undervogn	Nikkestabilisering bag	ikke tilgængelig
Styretøj	Servotronic	1 Fejl

Fejlkode: 2307
Kl. 30
Afbrydelse i strømkreds .

Styretøj	Bagakselstyretøj	0 Fejl
Styretøj	Ratstammelåsning	0 Fejl
Styretøj	Rat-elektronik	0 Fejl
Infotainmentsystem	Visningsenhed/betjeningsenhed bag	0 Fejl

Hella Gutmann Solutions GmbH

Infotainmentsystem	Kontrolpanel foran	0 Fejl
Infotainmentsystem	PCM/CDR	1 Fejl
Fejlkode: 7171 CAN-bus Manglende meddelelse		
Infotainmentsystem	Lydsystem	0 Fejl
Infotainmentsystem	DVD-skifter	ikke tilgængelig
Infotainmentsystem	Visningsenhed/betjeningsenhed bag venstre	ikke tilgængelig
Infotainmentsystem	Visningsenhed/betjeningsenhed bag højre	ikke tilgængelig
Infotainmentsystem	Oplader 1 til mobile terminaler	ikke tilgængelig
Dæktryksovervågning	RDK	2 Fejl
Fejlkode: 8400903 Dæktrykadvarsel dæk 3 pludseligt tryktab		
Fejlkode: 8400904 Dæktrykadvarsel dæk 3 Dæktryk for lavt.		