



5225171

# NAF Bruktbiltest

**Testdato**  
03.02.2025



## Kunde

<b>Navn</b>	Auksjonen.no As	<b>Kontaktperson</b>	
<b>Medlemsnummer</b>	94448735	<b>Navn</b>	Auksjonen.no As
<b>Adresse</b>	Døvleveien 23	<b>Telefon</b>	33300540
<b>Postnummer og -sted</b>	3170 SEM	<b>E-post</b>	
<b>Telefon</b>	33300540		
<b>Ekstern referanse</b>	466108		



## Kjøretøy

<b>Bilmerke</b>	BMW	<b>Motorstørrelse</b>	1995 cm <sup>3</sup>
<b>Modell</b>	320D XDRIVE	<b>Motoreffekt</b>	120 kW
<b>Type</b>	390X	<b>Aksler i drift</b>	2
<b>Registreringsnr.</b>	ZZ15238	<b>Drivstofftype</b>	Diesel
<b>Understellsnr.</b>	WBAUW71090A611773	<b>Kjøretøygruppe</b>	101
<b>Km.stand.</b>	227942	<b>Bruktimportert</b>	Ja
<b>Farge</b>	Grå	<b>Registreringsår</b>	2009
<b>Karosseritype</b>	Stasjonsvogn	<b>Registrert første gang</b>	20.03.2009
		<b>Frist for neste EU kontroll</b>	19.06.2021



## Informasjon

NAF Bruktbiltest (BBT) er en uavhengig vurdering av kjøretøyets tekniske tilstand iht. definerte kontrollpunkter. De aktuelle kontrollpunktene fremkommer i testen og vurderes / bedømmes etter NAF sine definisjoner og retningslinjer som også hensyntar bilens alder og km-stand.

NAF anmerker kun feil, mangler og avvik som avdekkes på testtidspunktet. Forutsetninger for utført test er angitt på side 2 i denne rapporten. NAF demonterer ikke for kontroll. Det kan være indikasjon knyttet til tekniske forhold som krever ytterligere utredning for å kunne fastslå omfang. Det kan også være periodiske feil som ikke kan avdekkes på testtidspunktet. Se utfyllende leveransebeskrivelse side 6.

NAF Bruktbiltest er utført på oppdrag av bilforhandler. Alle henvendelser til testen og øvrige forhold til bilens tekniske tilstand må avklares mellom kjøper av bilen og bilforhandler testen er utstedt til.



5225171

## Testresultater

Ref.Id	Repareres	Resultat	Beskrivelse
1.11	Kjøreegenskaper	* Bilen må hentes på henger, venstre fjær bak har viklet seg rundt drivakselen.!	
2.6	Unormal lyd	Ulyd fra hjuloppheng foran	
2.7		Ulyd fra hjuloppheng bak	
2.8		Ulyd fra motor	
2.9		Ulyd i drivverk	
3.5	Nøkler / Utstyr	Nøkkel/er mangler	
4.3	Service/ Dokum.	Iht. servicehefte er ikke alle servicer fulgt	Tid mellom servicer er overskredet, Kjørelengde mellom servicer er overskredet
4.7		Aktivert serviceindikator	
4.8		Frist for EU kontroll er overskredet	
6.10	Bremseskiver	Rust på bremseskive:	Høyre foran, Høyre bak, Venstre bak, Venstre foran
17.27	Lys	* Det er kodet inn, US blinklys i frontlyktene.	
21.17	Varsellamper	* Varsler feil på: antispinn, 4x4 og lys - feilsøk for nærmere kontroll.	
23.1	Full systemskann	Det finnes feilkoder, se rapport	
23.2		Diagnoseavlesing ligger i testrapport	
27.2	Motor virkemåte	Støy / ulyd forkant av motor	
27.16		* Kommer mye eksos/røyk ut ifra eksosanlegg/motor - feilsøk for nærmere kontroll.	
28.6	Utvendig tilstand motor	* Store sprekkdannelser på vibrasjonsdemperen - skift	
42.2	Drivaksler	Skade på gummimansjett - må skiftes snarest for å unngå at leddet skades:	Venstre ytre foran
49.2	Kupevifte	Kupevifte virker ikke.	
50.6	Varmeapparat / klimaanlegg (AC)	Ingen kjøling (kan være på grunn av lav utetemperatur)	
56.2	Drivrem generator	Slitt/morken/sprekt drivrem	
67.17	Ekstra hjulsett	Ekstra hjulsett mangler	
73.2	Styrestag/ledd	Slakk i styreledd:	Venstre ytre foran
74.2	Styreservo	For høyt oljenivå	
74.4		Ulyd fra servopumpe	
77.1	Fjærer / fjærbein	Brudd:	Venstre bak
77.9		Senkesett er montert, men ikke godkjent og anmerket i vognkort	
79.5	Opphengs- / bærearmer bakaksel	Slitt foring / løsnet i vulkanisering:	Fremre høyre nedre, Fremre venstre nedre



5225171

Ref.Id	Repareres	Resultat	Beskrivelse
81.8	Frontrute	* Dkor som dekker mer enn 25% på frontrute.	
83.2	Dør-/panseråpner	Feil ved panserlås.	
86.1	Lakk / karosseri utvendig	Matt lakk:	Tak
86.2		Lakkriper:	Støtfanger foran, Panser
86.3		Skadet:	Støtfanger foran
86.8		Rustangrep:	Bakluke
86.11		Steinsprut/lakksår	Støtfanger bak, Panser, Høyre fordør, Venstre sidekanal, Høyre sidekanal
86.12		Mangelfull kvalitet på replakking:	Tak, Bakluke, Panser
86.13		Lakkslipp/flassing	Støtfanger foran
92.1	Luftdyse kupé	Luftdyse skadet:	Midten bak
98.2	Seter	Misfarget/skittent:	Midten bak, Venstre foran, Venstre bak, Høyre bak, Høyre foran
101.3	Bagasjeromstildekning	Mangler:	Rollo
102.2	Laste-/bagasjerom	Skader i deksler/panel/vegger/gulv	

Ref.Id	Opplysning	Resultat	Beskrivelse
4.15	Service/ Dokum.	* Det er innskrevet 2 servicer som ikke har godkjent stempel fra et autorisert verksted.	
11.4	Bremsevæskens kokepunkt	Kokepunkt er under 180 grader. Anbefaler bremsevæskeskift.	
17.32	Lys	* Ettermontert øyenskygger på frontlyktene.	
29.11	Oljenivå motor	Lavt oljenivå	
43.8	Mellomaksel	Ikke tilgjengelig for kontroll	
66.10	Felg	Ripe/slitasje på felg	Venstre foran, Venstre bak, Høyre bak, Høyre foran
66.12		Påbegynnende oksidering:	Høyre foran, Høyre bak, Venstre bak, Venstre foran
81.9	Frontrute	Noe steinsprut	
82.15	Siderute/bakrute	Ripe/slitasje:	Bakrute
86.16	Lakk / karosseri utvendig	Lakkriper:	Venstre bakskjerm
86.17		Diverse småbulker/lakkriper	
86.18		Småbulker:	Venstre sidekanal, Venstre forskjerm, Panser, Venstre fordør, Høyre fordør, Høyre bakdør, Høyre bakskjerm
86.19		Bulk(er)	Høyre sidekanal, Høyre forskjerm
86.20		Steinsprut:	Hele karosseriet
86.21		Små lakkbærer:	Høyre bakdør
86.24		Rustangrep:	Høyre bakskjerm



5225171

Ref.Id	Opplysning	Resultat	Beskrivelse
86.25		Rusthull:	Venstre forskjerm
86.30		Bilen har noe penselflekking av steinsprut/riper i lakk	
86.33		Bilen er delvis omlakkert:	Høyre bakskjerm, Venstre bakskjerm, Høyre bakdør, Høyre fordør, Venstre forskjerm, Høyre forskjerm, Venstre fordør, Panser, Tak, Venstre bakdør, Bakluke
87.11	Utvendig speil	Ripe i speilhus:	Høyre, Venstre
88.12	Underside	Rustangrep i vognbunn / understell	Midten bak, Venstre bak, Høyre bak
96.4	Dørtrekk	Liten skade i dørtrekk:	Høyre fordør
96.5		Skittent/misfarget dørtrekk	Venstre fordør
97.5	Døråpning	Sår eller skade:	Høyre fordør, Venstre fordør
97.7		Rust:	Venstre fordør

### Ikke utførte

Punkt	Årsak
Sentrallås	Skader/avvik som forhindrer vurdering
Batteri ytre tilstand	Ikke tilgjengelig for kontroll
Tilstand 12 volt batteri	Ikke tilgjengelig for kontroll
Bremsevirkning	Skader/avvik som forhindrer vurdering
Girkasse (manuell)	Bilen er ikke prøvekjørt

### Servicehistorikk

Angitte servicer er de som er oppført i serviceheftet/annen dokumentasjon funnet i bilen. Avvik i forhold til angitte serviceintervaller/retningslinjer i serviceheftet, anmerkes og fremkommer i rapporten.

### Testforhold

<b>Maks hastighet ved prøvekjøring</b>	5 km/t
<b>Utetemperatur ved prøvekjøring</b>	-3 °C
<b>Føreforhold ved prøvekjøring</b>	Glatt;Isete;Vått
<b>Er bilen skitten eller nediset:</b>	Nei
<b>Frist for neste EU kontroll</b>	20.06.2021
<b>Ikke prøvekjørt pga:</b>	Alvorlig feil



5225171

**Prøvekjøring**

- 1 - Kjøreegenskaper **R**
- 2 - Unormal lyd **R**

**Generell informasjon**

- 3 - Nøkler / Utstyr **R**
- 4 - Service/ Dokum. **R**

**Bremser**

- 5 - Bremsbelegg ✓
- 6 - Bremseskiver **R**
- 8 - Parkeringsbrems ✓
- 9 - Bremsvirkning |
- 10 - Bremsvæsknivå ✓
- 11 - Bremsvæskens kokepunkt **O**
- 12 - Bremsørør ✓
- 13 - Bremseslanger ✓
- 14 - Bremskraftforsterker ✓
- 15 - Brems pedal ✓

**Lys og signaler**

- 17 - Lys **R**
- 19 - Refleks ✓
- 20 - Lyd / lyssignaler ✓
- 21 - Varsellamper **R**
- 22 - Varsellamper utvidet ✓

**e-Diagnose**

- 23 - Full systemskann **R**

**Motor**

- 27 - Motor virkemåte **R**
- 28 - Utvendig tilstand motor **R**
- 29 - Oljenivå motor **O**
- 30 - Kjølevæske ✓
- 31 - Kjølevifte ✓
- 32 - Kjølesystem ✓
- 33 - Eksosanlegg ✓
- 35 - Motorfester ✓
- 36 - Drivstofftank, rør, slange ✓
- 37 - Registerreim ✓

**Drivverk**

- 38 - Clutch ✓
- 39 - Girkasse (manuell) |
- 41 - Differensial ✓
- 42 - Drivaksler **R**
- 43 - Mellomaksel **O**

**Elektriske anlegg**

- 44 - Instrument belysning ✓
- 45 - Instrumenter ✓
- 46 - Radio / Multimedia ✓
- 47 - Elektrisk vindusheis ✓
- 48 - Oppvarmet bakrute ✓
- 49 - Kupevifte **R**
- 50 - Varmeapparat / klimaanlegg (AC) **R**
- 51 - Vindusvisker, spyler (foran/bak) ✓
- 53 - Sentrallås |
- 54 - Setevarmer ✓
- 56 - Drivrem generator **R**
- 57 - Batteri ytre tilstand |
- 58 - Tilstand 12 volt batteri |

**Hjul, dekk, felg**

- 65 - Dekk ✓
- 66 - Felg **O**

**Hjul, dekk, felg**

- 67 - Ekstra hjulsett **R**
- 68 - Hjullager ✓
- 70 - Hjulnippel/navkopper ✓

**Styring**

- 71 - Ratt, rattaksel, ledd ✓
- 72 - Styresnekke, tannstang ✓
- 73 - Styrestag/ledd **R**
- 74 - Styreservo **R**

**Hjuloppheng**

- 75 - Støtdempere ✓
- 76 - Stabilisator ✓
- 77 - Fjærer / fjærbein **R**
- 78 - Opphengs- / bærearmer foraksel ✓
- 79 - Opphengs- / bærearmer bakaksel **R**
- 80 - Travers ✓



5225171

## Karosseri

81 - Frontrute	R
82 - Siderute/bakrute	O
83 - Dør-/panseråpner	R
84 - Lås	✓
86 - Lakk / karosseri utvendig	R
87 - Utvendig speil	O
88 - Underside	O
89 - Understellsnummer	✓

## Interiør

91 - Dashbord / midtkonsoll	✓
92 - Luftdyse kupé	R
93 - Taktrekk	✓
94 - Solskjerm	✓
95 - Innvendig speil	✓
96 - Dørtrekk	O
97 - Døråpning	O
98 - Seter	R
99 - Bilbelte	✓
100 - Gulvmatter/-teppe	✓
101 - Bagasjeromstildekning	R
102 - Laste-/bagasjerom	R
103 - Interiør generelt	✓
104 - Varseltrekant	✓



5225171

**Måleverdier**

Ref.Id	Punkt	Fråse	Måleverdi
3.1	Nøkler / Utstyr	Antall nøkler:	1 stk
6.1	Bremseskiver		Målepunkt ikke aktuelt på gjeldende kjøretøy
9.1	Bremsevirkning		Skader/avvik som forhindrer vurdering
30.1	Kjølevæske	Kjølevæskens frysepunkt, frostsikker ned til minus:	-40 °C
37.1	Registerreim		Bilen har registerkjede
50.1	Varmeapparat / klimaanlegg (AC)		Ikke målt pga. for lav utetemperatur
58.1	Tilstand 12 volt batteri		Ikke tilgjengelig for kontroll
65.1	Dekk	Mønsterdybde VF	5,90 mm
65.2		Mønsterdybde HF	4,70 mm
65.3		Mønsterdybde VB	6,40 mm
65.4		Mønsterdybde HB	6,50 mm
65.5		Bilen er utrustet med:	Piggfrie vinterdekk
66.1	Felg	Felg montert på bilen:	Lettmetallfelg
67.1	Ekstra hjulsett		Ikke målt grunnet manglende tilgjengelighet

## Bilder og vedlegg



1. Lakk / karosseri utvendig



2. Lakk / karosseri utvendig



3. Lakk / karosseri utvendig



4. Lakk / karosseri utvendig



5. Generelt



6. Generelt



7. Generelt



8. Generelt



9. Generelt



10. Generelt



11. Generelt



12. Generelt





5225171



13. Generelt



14. Generelt



15. Generelt

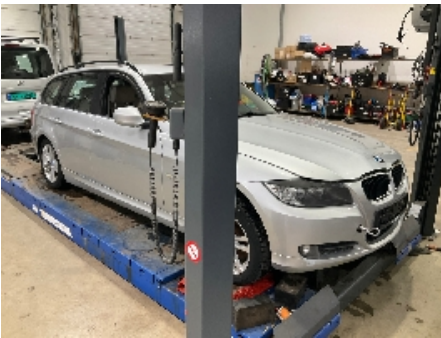

16. Generelt



17. Generelt



18. Generelt



19. Generelt



20. Generelt



21. Generelt



22. Generelt



23. Generelt



24. Generelt



5225171



25. Generelt



26. Generelt



27. Generelt



28. Generelt



29. Generelt



30. Generelt



5225171

## Leveransebetingelser

### 1. Testrapporten

Testrapporten inneholder identifikasjon av kjøretøy og kunde samt beskrivelse av testens omfang med måleresultater der det foreligger.

### 2. Bedømming-vurderingsdefinisjon

Forklaring til bokstavkodene som benyttes ved PDF rapport:

V = Normalt. Tilstand vurdert «normal» iht. kjøretøyets alder og kjørelengde

R = Reparasjon. Anbefaler utbedring iht. kontrollpunkt

O = Opplysning. Informasjon iht. kontrollpunkt og/eller kjøretøy

S = Skiftet. Kontrollpunkt inkl. komponentskifte

J = Justert. Kontrollpunkt inkl. justering

I = Ikkeutført. Kontrollpunkt ikke vurdert

### 3. Gjennomføring av test.

Test utføres på et NAF Senter hvis ikke annet er beskrevet.

### 4. Eiendomsrett

Testens resultat tilhører NAFs kunde. Kundens navn er registrert på side 1 i testrapporten, og eventuelle henvendelser i forbindelse med testen må utføres av registrert kunde. Testresultatene leveres ikke ut til andre uten samtykke fra NAFs kunde.

### 5. Demontering

NAF demonterer ikke for kontroll/vurdering, og kan dermed ikke påpeke feil som kun avdekkes ved demontering. Dersom NAF oppdager avvik der det trengs demontering for kontroll/vurdering, vil dette anmerkes i testrapporten.

### 6. Prøvekjøring, periodiske feil og fremtidige problemer

NAF anmerker kun feil og avvik som oppdages på testtidspunktet. Periodiske feil/avvik kan forekomme uten at dette avdekkes pga. manglende symptom(fremtredelse) ved testtidspunktet. Det er ikke mulig å forutse fremtidige problemer, feil eller avvik.

NAF prøvekjører bilen kun i begrenset grad.

### 7. Avlesing av elektronisk lagrede feilkoder via kjøretøyets OBD kontakt

NAF leser feilkoder på de elektroniske styresystemene som bilprodusenten har gitt tilgang til. Tilgang kan variere mellom ulike bilmerker og modeller og systemene leses med det testutstyret som benyttes av NAF. Det skilles ikke mellom permanente og periodiske feilkoder. NAF kan ikke påvise avvik i bilens oppgitte kilometerstand ved hjelp av diagnose.

### 8. NAFs ansvar

NAF har vurdert alle kontrollpunkter i den aktuelle testrapporten i henhold til NAFs definisjoner og retningslinjer. Kontrollpunkter som ikke omtales i rapporten er ikke inkludert eller vurdert.

Feil/avvik som avdekkes i etterkant av testen, kan ikke lastes NAF uten at det dokumenteres at følgende kumulative vilkår foreligger:

- feil/avvik må anses å ha foreligget ved testtidspunktet
- feil/avvik kan avdekkes etter gjeldende definisjoner og retningslinjer (innhold) av kontrollpunkt ved testtidspunktet
- feil/avvik kan avdekkes ved benyttet testutstyr i NAF ved testtidspunktet
- feil/avvik kan avdekkes ved gjeldende testforutsetninger ved testtidspunktet
- feil/avvik medfører konsekvenstap
- NAF har opptrådt uaktsomt ved testtidspunktet

### 9. Klageadgang næringsmarked

Testens resultat tilhører NAFs kunde. Kundens navn er registrert på side 1 i testrapporten. Ved eventuelle uoverensstemmelser i forbindelse med levert dokumentasjon, skal kunde ta dette opp med NAF. NAF er forretningsmessig leverandør til kunde og forholder seg kun til denne avtalepart.

Alle reklamasjoner må være NAF i hende skriftlig senest 10 dager etter at testen er utført.

### 10. Reklamasjonsansvaret til NAF

Ved uoverensstemmelse mellom tekst og bilder i testrapport og ett av disse viser riktig tilstand, er feilen ikke reklamasjonsgrunn.

NAF AS er ikke ansvarlig for feil i opplysninger som er hentet elektronisk fra 3.-part.

NAF AS kan kreve at bilen stilles til disposisjon for kontroll.

Ved reklamasjon kan NAF AS forlange å få mulighet til å reparere på eget verksted.

Hvis kjøper starter reparasjon på annet verksted uten skriftlig godkjenning fra NAF AS bortfaller retten til å kreve utgiften refundert av NAF AS.

Ved reparasjon på kjøpers verksted beregnes priser etter NAF AS sine innkjøpspriser (Meca eller tilsvarende) og selvkost på timepris. Benyttes DBS-systemet som grunnlag for delepriser benyttes importørpriser uten fraktpåslag.

Arbeidstidsettes iht. Haynes Pro med faktor 1

Diagnoserapport vedlegges der kunden har bestilt dette. Diagnoserapporten betraktes som en del av testrapporten.

Reklamasjonskravets størrelse er under alle omstendigheter oppad begrenset til prisen på testen, med mindre noe annet er særskilt avtalt.

NAF AS anbefaler at budgivere selv inspiserer objektet.

NAF AS Berger  
Bølerveien 77  
2020 Skedsmokorset  
Telefon: 91183650  
Fax:  
E-mail: kjetil.oppi@naf.no  
Website: www.naf.no



3. feb. 2025

Køretøj: BMW 320d E91 Touring xDrive  
Motorkode: N47 D20 C  
Produktionsår: 07-10  
Kilometerstand: 227942 (skrevet af kontrolløren)  
Registrering Nr: ZZ15238  
VIN: WBAUW71090A611773 (udlæst fra styreenhed)  
Testet: 3. feb. 2025 08:32:01

---

## Fejlkode

---

### **OBD**

### **OBD**

### **5 Fejl**

Fejlkode: P0472  
Udstødningstrykføler 1  
Kortslutning til stel.

Fejlkode: P0472  
Udstødningstrykføler 1  
Kortslutning til stel.

Fejlkode: P14A3  
differenstrykssensor til partikelfilter  
Signaler i tomgang indbyrdes ikke plausible.

Fejlkode: P0472  
Udstødningstrykføler 1  
Kortslutning til stel.

Fejlkode: P14A3  
differenstrykssensor til partikelfilter  
Signaler i tomgang indbyrdes ikke plausible.

### **Drivlinje**

### **DDE Motorstyreenhed**

### **13 Fejl**

Fejlkode: DTC 4B7F  
Udstødningstrykføler foran turbolader  
Signal mangler/med fejl.

Fejlkode: DTC 41F2  
Køleventilator  
Funktion ukorrekt.

Fejlkode: DTC 4A6E  
Gløderør cyl. 1

Hella Gutmann Solutions GmbH

Strømkreds med fejl.

Fejlkode: DTC 4D03  
Partikelfilter  
Funktion ukorrekt.

Fejlkode: DTC 4CF3  
Udstødningstrykføler  
Funktion ukorrekt.

Fejlkode: DTC 498E  
Olieniveauføler  
Signal med fejl.

Fejlkode: DTC 4A79  
Opvarmningstidsstyreenhed  
ingen kommunikation

Fejlkode: DTC 4A74  
Opvarmningstidsstyreenhed  
ingen kommunikation

Fejlkode: DTC 49A6  
LIN-bus  
Kommunikation forstyrret.

Fejlkode: DTC 49A5  
LIN-bus  
Kommunikation forstyrret.

Fejlkode: DTC 497D  
Udstødningstrykføler før udstødningsturbolader  
Udstødningstryk ikke plausibelt.

Fejlkode: DTC 4A56  
Batteriovervågning  
Funktion ukorrekt.

Fejlkode: DTC 4121  
Hovedrelæ  
Funktion ukorrekt.

**Drivlinje** **EKPS Brændstofpumpestyreenhed** **0 Fejl**

**bremsesystem** **DSC Elektronisk stabilitetsprogram** **1 Fejl**

Fejlkode: DTC 6EC4  
Ratvinkelføler  
Tilpasning med fejl.

**Passiv sikkerhed** **AB Airbag** **0 Fejl**

**Passiv sikkerhed** **Nødopkaldssystem OBD** **ikke tilgængelig**

**Termostyring** **IHKA Fuldautomatisk klimaanlæg** **2 Fejl**

Fejlkode: DTC 9C4C  
Fodrumsspjældmotor  
Funktion ukorrekt.  
Hella Gutmann Solutions GmbH

Fejlkode: DTC 9C50  
Servomotor for bageste lagdelingsspjæld  
Funktion ukorrekt.

<b>Termostyring</b>	<b>SHZH brændstofdrevet fyr/tilskudsvarme</b>	<b>ikke tilgængelig</b>
<b>Førerassistentsystem</b>	<b>ACC Fjernområderadar</b>	<b>ikke tilgængelig</b>
<b>Førerassistentsystem</b>	<b>NVK Natsynskamera</b>	<b>ikke tilgængelig</b>
<b>Førerassistentsystem</b>	<b>NVE Natsynskamera</b>	<b>ikke tilgængelig</b>
<b>Førerassistentsystem</b>	<b>PDC parkeringshjælp</b>	<b>ikke tilgængelig</b>
<b>Komfort</b>	<b>KOMBI Kombiinstrument</b>	<b>1 Fejl</b>

Fejlkode: DTC A559  
Kombiinstrument  
Spændingsforsyning med fejl.

<b>Komfort</b>	<b>JBE Karosseristyrenehed 2</b>	<b>2 Fejl</b>
----------------	----------------------------------	---------------

Fejlkode: DTC A6D1  
kølevandscirkulationspumpe  
Funktion ukorrekt.

Fejlkode: DTC A6CF  
Luftkvalitetsføler  
Funktion ukorrekt.

<b>Komfort</b>	<b>FRM Karosseristyrenehed foran</b>	<b>4 Fejl</b>
----------------	--------------------------------------	---------------

Fejlkode: DTC A8C3  
Bremselys 2 venstre side  
Funktion ukorrekt.

Fejlkode: DTC 9CB2  
Positionsføler lyslængderegulering  
Strømkreds med fejl.

Fejlkode: DTC A8AB  
Nærlys højre side  
Funktion ukorrekt.

Fejlkode: DTC A8AA  
Nærlys venstre side  
Funktion ukorrekt.

<b>Komfort</b>	<b>CID Infotainmentdisplay</b>	<b>ikke tilgængelig</b>
<b>Komfort</b>	<b>CA Nøglefrit adgangssystem</b>	<b>ikke tilgængelig</b>
<b>Komfort</b>	<b>SMFA Sædestyrenehed fører</b>	<b>ikke tilgængelig</b>

<b>Komfort</b>	<b>SMBF Sædestyreenhed passager</b>	<b>ikke tilgængelig</b>
<b>Komfort</b>	<b>RLSS Regn-/lys-/solsensor</b>	<b>ikke tilgængelig</b>
<b>Komfort</b>	<b>CON Infotainmentbetjeningsenhed</b>	<b>ikke tilgængelig</b>
<b>Komfort</b>	<b>FZD Skydetagsstyreenhed</b>	<b>1 Fejl</b>

Fejlkode: DTC A670  
Dugføler  
Funktion ukorrekt.

<b>Komfort</b>	<b>SHD Skyde-/vippe-tagstyreenhed</b>	<b>ikke tilgængelig</b>
<b>Komfort</b>	<b>AHM Anhængerstyreenhed</b>	<b>ikke tilgængelig</b>
<b>Komfort</b>	<b>SZL kontaktcenter ratstamme</b>	<b>ikke tilgængelig</b>
<b>Gearkasse</b>	<b>EGS/SMG/DKG Gearkassestyreenhed</b>	<b>ikke tilgængelig</b>
<b>Gearkasse</b>	<b>VTG Fordelergearkassestyreenhed</b>	<b>1 Fejl</b>

Fejlkode: DTC 55C3  
Reduktionsgearkasse  
System i nødkørsel.

<b>Gearkasse</b>	<b>GWS Styreenhed til gearvælgerkontakt</b>	<b>ikke tilgængelig</b>
<b>Tyverisikring</b>	<b>DWA tyverialarm</b>	<b>ikke tilgængelig</b>
<b>Tyverisikring</b>	<b>CAS Startspærrestyreenhed</b>	<b>0 Fejl</b>
<b>Tyverisikring</b>	<b>SINE Tyverialarm</b>	<b>ikke tilgængelig</b>
<b>Undervogn</b>	<b>EDC Styreenhed til dæmpningsregulering</b>	<b>ikke tilgængelig</b>
<b>Styretøj</b>	<b>AL aktiv servostyring</b>	<b>ikke tilgængelig</b>
<b>Styretøj</b>	<b>EPS Servostyringsstyreenhed til elektrisk servostyring</b>	<b>ikke tilgængelig</b>
<b>Infotainmentsystem</b>	<b>Audioforstærker OBD</b>	<b>ikke tilgængelig</b>
<b>Infotainmentsystem</b>	<b>Antenneforstærker OBD</b>	<b>ikke tilgængelig</b>
<b>Infotainmentsystem</b>	<b>NAV Navigationssystem</b>	<b>ikke tilgængelig</b>
<b>Infotainmentsystem</b>	<b>Brugerflade OBD</b>	<b>2 Fejl</b>

Fejlkode: DTC ABD4  
Audiostyremodul/antenne-spændingsforsyning  
Hardware eller spændingsforsynings-strømkreds defekt.

Fejlkode: DTC E1D1  
CAN-bus-forbindelse til ABS/ESP-styreenhed

CAN-signal "Status stabilisering ABS/ESP-styreenhed" ikke plausibelt.

<b>Infotainmentsystem</b>	<b>Audio-gateway OBD</b>	<b>ikke tilgængelig</b>
<b>Infotainmentsystem</b>	<b>Håndfri anordning OBD</b>	<b>ikke tilgængelig</b>
<b>Infotainmentsystem</b>	<b>iPod-interface</b>	<b>ikke tilgængelig</b>
<b>Infotainmentsystem</b>	<b>SBX Telefonstyreenhed</b>	<b>ikke tilgængelig</b>
<b>Dæktryksovervågning</b>	<b>RDC Dæktryksstyreenhed</b>	<b>ikke tilgængelig</b>