



5349246

NAF Bruktbiltest

Testdato
24.03.2025



Kunde

Navn	Auksjonen.no As	Kontaktperson	
Medlemsnummer	94448735	Navn	Auksjonen.no As
Adresse	Døvleveien 23	Telefon	33300540
Postnummer og -sted	3170 SEM	E-post	
Telefon	33300540		
Ekstern referanse	478478		



Kjøretøy

Bilmerke	Tesla	Motorstørrelse	cm ³
Modell	Model S	Motoreffekt	67 kW
Type	002	Aksler i drift	2
Registreringsnr.	EL71843	Drivstofftype	Elektrisk
Understellsnr.	5YJSA7H27FF091203	Kjøretøygruppe	101
Km.stand.	158357	Bruktimportert	Nei
Farge	Blå	Registreringsår	2015
Karosseritype	Kombikupé	Registrert første gang	13.08.2015
		Frist for neste EU kontroll	08.08.2025



Informasjon

NAF Bruktbiltest (BBT) er en uavhengig vurdering av kjøretøyets tekniske tilstand iht. definerte kontrollpunkter. De aktuelle kontrollpunktene fremkommer i testen og vurderes / bedømmes etter NAF sine definisjoner og retningslinjer som også hensyntar bilens alder og km-stand.

NAF anmerker kun feil, mangler og avvik som avdekkes på testtidspunktet. Forutsetninger for utført test er angitt på side 2 i denne rapporten. NAF demonterer ikke for kontroll. Det kan være indikasjon knyttet til tekniske forhold som krever ytterligere utredning for å kunne fastslå omfang. Det kan også være periodiske feil som ikke kan avdekkes på testtidspunktet. Se utfyllende leveransebeskrivelse side 6.

NAF Bruktbiltest er utført på oppdrag av bilforhandler. Alle henvendelser til testen og øvrige forhold til bilens tekniske tilstand må avklares mellom kjøper av bilen og bilforhandler testen er utstedt til.



5349246

Testresultater

Ref.Id	Repareres	Resultat	Beskrivelse
2.6	Unormal lyd	Ulyd fra hjuloppheng foran	
3.5	Nøkler / Utstyr	Nøkkel/er mangler	
3.8		Nøkkel/er skadet 1 stk	
6.10	Bremseskiver	Rust på bremseskive:	Venstre foran, Høyre bak, Høyre foran, Venstre bak
12.4	Bremserør	Rustskade på bremsørør:	Begge sider bak
17.17	Lys	Løs lykt:	Høyre nærlys
20.3	Lyd / lyssignaler	Feil med parkeringssensor:	Foran
31.1	Kjølevifte	Skade / ulyd i viftelager	
31.5		* Skadet viftekappe.	
41.2	Differensial	Oljelekkasje:	Fremre differensial
50.6	Varmeapparat / klimaanlegg (AC)	Ingen kjøling (kan være på grunn av lav utetemperatur)	
64.4	Utv. tilstand fremdriftsbatteri elbil/hybrid	Riper i batterikasse for fremdriftsbatteri	
66.8	Felg	Vesentlig ripe / hakk inn til grunnmaterialet:	Høyre bak, Høyre foran, Venstre bak, Venstre foran
67.17	Ekstra hjulsett	Ekstra hjulsett mangler	
75.3	Støtdempere	Oljelekkasje fra støtdemper:	Høyre foran
81.4	Frontrute	Sprekk i frontrute: <ul style="list-style-type: none">• Reparasjonsmetode: Skift	
86.2	Lakk / karosseri utvendig	Lakkriper:	Venstre A-stolpe, Panser, Venstre fordør
86.3		Skadet:	Venstre A-stolpe, Støtfanger bak, Panser, Støtfanger foran, Høyre forskjerm, Venstre baksjerm, Høyre baksjerm
86.5		Pyntelist løs, skadet eller mangler:	Høyre sidekanal, Venstre sidekanal
86.6		Lakkblærer	Venstre fordør
86.11		Steinsprut/lakksår	Høyre fordør, Venstre forskjerm
86.14		Mangelfull oppretting/tilpasning	Støtfanger foran
87.5	Utvendig speil	Skade på speilramme / -hus	Høyre side
87.7		Innfelling av speil virker ikke:	Venstre side
88.1	Underside	Skadet/løs innersjerm:	Høyre foran
88.2		Skadet/løst plastdeksel:	Foran, Bak
91.1	Dashbord / midtkonsoll	Hull/rift/flenge:	Dashbord
91.2		Manglende/løse deler eller deksler:	Midtkonsoll



5349246

Ref.Id	Repareres	Resultat	Beskrivelse
93.2	Taktrekk	Skittent taktrekk	Foran

Ref.Id	Opplysning	Resultat	Beskrivelse
4.12	Service/ Dokum.	Bilen har digital servicebok, denne er ikke kontrollert av NAF	
5.11	Bremsebelegg	Bremseklosser bør byttes samtidig som bremseskivene	
10.3	Bremsevæsknivå	Bremsevæskebeholder ikke tilgjengelig for kontroll	
17.29	Lys	Kraketert lykteglass	Venstre baklys, Høyre baklys
23.5	Full systemskann	Ikke avlest grunnet kommunikasjonsproblemer med styresystemer	
64.7	Utv. tilstand fremdriftsbatteri elbil/hybrid	Skadet batterideksel:	
64.8		* Mangler kanaldeksler - underside.	
65.22	Dekk	Noe skjevslitt dekk	Venstre foran, Høyre foran
86.16	Lakk / karosseri utvendig	Lakkriper:	Venstre forskjerm, Høyre A-stolpe
86.17		Diverse småbulker/lakkriper	
86.18		Småbulker:	Venstre bakdør
86.19		Bulk(er)	Høyre bakskjerm, Venstre bakskjerm, Panser
87.11	Utvendig speil	Ripe i speilhus:	Venstre
88.13	Underside	Stedvis rustdannelse i vognbunn/understell	
94.6	Solskjerm	* Skitten solskjerm.	
97.5	Døråpning	Sår eller skade:	Venstre bakdør, Venstre fordør, Høyre bakdør

Ikke utførte

Punkt	Årsak
Kjøreegenskaper	Skader/avvik som forhindrer vurdering
Girkasse (automatisk)	Skader/avvik som forhindrer vurdering

Servicehistorikk

Elektronisk servicedokumentasjon er ikke sjekket av NAF på grunn av manglende tilgang.

Testforhold

Maks hastighet ved prøvekjøring	5 km/t
Utetemperatur ved prøvekjøring	5 °C
Er bilen skitten eller nediset:	Nei
Frist for neste EU kontroll	09.08.2025
Ikke prøvekjørt pga:	Alvorlig feil



5349246

Prøvekjøring

- 1 - Kjøreegenskaper |
- 2 - Unormal lyd **R**

Generell informasjon

- 3 - Nøkler / Utstyr **R**
- 4 - Service/ Dokum. **O**

Bremser

- 5 - Bremsbelegg **O**
- 6 - Bremseskiver **R**
- 8 - Parkeringsbrems **✓**
- 10 - Bremsvæsknivå **O**
- 12 - Bremsørør **R**
- 13 - Bremseslanger **✓**
- 14 - Bremskraftforsterker **✓**
- 15 - Brems pedal **✓**

Lys og signaler

- 17 - Lys **R**
- 19 - Refleks **✓**

Lys og signaler

- 20 - Lyd / lyssignaler **R**
- 21 - Varsellamper **✓**
- 22 - Varsellamper utvidet **✓**

e-Diagnose

- 23 - Full systemskann **O**

Motor

- 27 - Motor virkemåte **✓**
- 28 - Utvendig tilstand motor **✓**
- 30 - Kjølevæske **✓**
- 31 - Kjølevifte **R**
- 32 - Kjølesystem **✓**
- 35 - Motorfester **✓**

Drivverk

- 40 - Girkasse (automatisk) |
- 41 - Differensial **R**
- 42 - Drivaksler **✓**

Elektriske anlegg

- 44 - Instrument belysning **✓**
- 45 - Instrumenter **✓**
- 46 - Radio / Multimedia **✓**
- 47 - Elektrisk vindusheis **✓**
- 48 - Oppvarmet bakrute **✓**
- 49 - Kupevifte **✓**
- 50 - Varmeapparat / klimaanlegg (AC) **R**
- 51 - Vindusvisker, spyler (foran/bak) **✓**
- 53 - Sentrallås **✓**
- 54 - Setevarmer **✓**
- 57 - Batteri ytre tilstand **✓**
- 61 - Ladekontakt elbil/hybrid **✓**
- 62 - Ladekabel elbil/hybrid **✓**
- 63 - Kabler for fremdriftssystem elbil/hybrid **✓**
- 64 - Utv. tilstand fremdriftsbatteri elbil/hybrid **R**

Hjul, dekk, felg

- 65 - Dekk **O**
- 66 - Felg **R**
- 67 - Ekstra hjulsett **R**
- 68 - Hjullager **✓**
- 70 - Hjul kapsler/navkopper **✓**

Styring

- 71 - Ratt, rattaksel, ledd **✓**
- 72 - Styresnekke, tannstang **✓**
- 73 - Styrestag/ledd **✓**
- 74 - Styreservo **✓**

Hjuloppheng

- 75 - Støtdempere **R**
- 76 - Stabilisator **✓**
- 77 - Fjærer / fjærbein **✓**
- 78 - Opphengs- / bærearmer foraksel **✓**
- 79 - Opphengs- / bærearmer bakaksel **✓**
- 80 - Travers **✓**



5349246

Karosseri

81 - Frontrute	R
82 - Siderute/bakrute	✓
83 - Dør-/panseråpner	✓
84 - Lås	✓
85 - Takluke/Panoramatak	✓
86 - Lakk / karosseri utvendig	R
87 - Utvendig speil	R
88 - Underside	R
89 - Understellsnummer	✓

Interiør

91 - Dashbord / midtkonsoll	R
92 - Luftdyse kupé	✓
93 - Taktrekk	R
94 - Solskjerm	O
95 - Innvendig speil	✓
96 - Dørtrekk	✓
97 - Døråpning	O
98 - Seter	✓
99 - Bilbelte	✓
100 - Gulvmatter/-teppe	✓
101 - Bagasjeromstildekning	✓
102 - Laste-/bagasjerom	✓
103 - Interiør generelt	✓
104 - Varseltrekant	✓



5349246

Måleverdier

Ref.Id	Punkt	Fråse	Måleverdi
3.1	Nøkler / Utstyr	Antall nøkler:	1 stk
6.1	Bremseskiver		Kontrollert visuelt
30.1	Kjølevæske		Ikke mulig å måle uten demontering
50.1	Varmeapparat / klimaanlegg (AC)	Temperatur på luft inn i klimaanlegg	15 °C
50.2		Temperatur på luft ut av klimaanlegg	15 °C
62.1	Ladekabel elbil/hybrid	Antall ladekabler i bilen:	1 stk
65.1	Dekk	Mønsterdybde VF	4,70 mm
65.2		Mønsterdybde HF	4,50 mm
65.3		Mønsterdybde VB	7,60 mm
65.4		Mønsterdybde HB	7,70 mm
65.5		Bilen er utrustet med:	Piggfrie vinterdekk
66.1	Felg	Felg montert på bilen:	Lettmetallfelg
67.1	Ekstra hjulsett		Ikke målt grunnet manglende tilgjengelighet

Bilder og vedlegg



1. Underside



2. Støtdempere



3. Bremseskiver



4. Bremseskiver



5. Bremseskiver



6. Bremseskiver



7. Underside



8. Felg



9. Felg



10. Felg



11. Felg



12. Utv. tilstand fremdriftsbatteri elbil/hybrid



13. Utv. tilstand fremdriftsbatteri elbil/hybrid



14. Differensial



15. Utv. tilstand fremdriftsbatteri elbil/hybrid



16. Utv. tilstand fremdriftsbatteri elbil/hybrid



17. Utvendig speil



18. Frontrute



19. Frontrute



20. Lakk / karosseri utvendig



21. Lakk / karosseri utvendig



22. Lakk / karosseri utvendig



23. Lyd / lyssignaler



24. Lakk / karosseri utvendig



25. Lakk / karosseri utvendig



26. Lakk / karosseri utvendig



27. Lakk / karosseri utvendig



28. Lakk / karosseri utvendig



29. Lakk / karosseri utvendig



30. Lakk / karosseri utvendig



31. Lakk / karosseri utvendig



32. Lakk / karosseri utvendig



33. Lys



34. Lys



35. Underside



36. Lakk / karosseri utvendig



5349246



37. Taktrekk



38. Dashbord / midtkonsoll

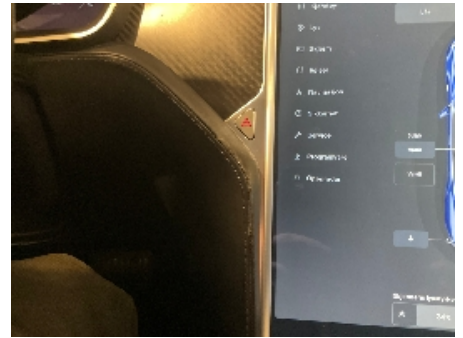

39. Dashbord / midtkonsoll

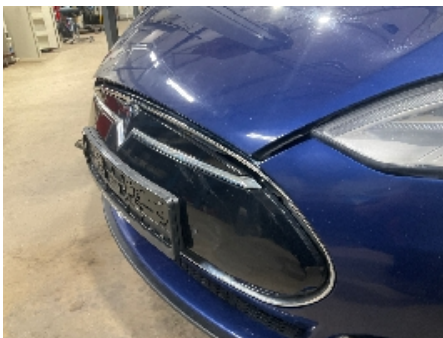

40. Lakk / karosseri utvendig



41. Nøkler / Utstyr



42. Kjølevifte



43. Generelt



44. Generelt



45. Generelt



46. Generelt



47. Generelt



48. Generelt



5349246



49. Generelt



50. Generelt



51. Generelt



52. Generelt



53. Generelt



54. Generelt



55. Generelt



56. Generelt



57. Generelt



58. Generelt



59. Generelt



60. Generelt



5349246



61. Generelt



62. Generelt



63. Generelt



64. Generelt



65. Generelt



66. Generelt



67. Generelt



68. Generelt



69. Generelt



70. Generelt



71. Generelt



5349246

Leveransebetingelser

1. Testrapporten

Testrapporten inneholder identifikasjon av kjøretøy og kunde samt beskrivelse av testens omfang med måleresultater der det foreligger.

2. Bedømming-vurderingsdefinisjon

Forklaring til bokstavkodene som benyttes ved PDF rapport:

V = Normalt. Tilstand vurdert «normal» iht. kjøretøyets alder og kjørelengde

R = Reparasjon. Anbefaler utbedring iht. kontrollpunkt

O = Opplysning. Informasjon iht. kontrollpunkt og/eller kjøretøy

S = Skiftet. Kontrollpunkt inkl. komponentskifte

J = Justert. Kontrollpunkt inkl. justering

I = Ikkeutført. Kontrollpunkt ikke vurdert

3. Gjennomføring av test.

Test utføres på et NAF Senter hvis ikke annet er beskrevet.

4. Eiendomsrett

Testens resultat tilhører NAFs kunde. Kundens navn er registrert på side 1 i testrapporten, og eventuelle henvendelser i forbindelse med testen må utføres av registrert kunde. Testresultatene leveres ikke ut til andre uten samtykke fra NAFs kunde.

5. Demontering

NAF demonterer ikke for kontroll/vurdering, og kan dermed ikke påpeke feil som kun avdekkes ved demontering. Dersom NAF oppdager avvik der det trengs demontering for kontroll/vurdering, vil dette anmerkes i testrapporten.

6. Prøvekjøring, periodiske feil og fremtidige problemer

NAF anmerker kun feil og avvik som oppdages på testtidspunktet. Periodiske feil/avvik kan forekomme uten at dette avdekkes pga. manglende symptom(fremtredelse) ved testtidspunktet. Det er ikke mulig å forutse fremtidige problemer, feil eller avvik.

NAF prøvekjører bilen kun i begrenset grad.

7. Avlesing av elektronisk lagrede feilkoder via kjøretøyets OBD kontakt

NAF leser feilkoder på de elektroniske styresystemene som bilprodusenten har gitt tilgang til. Tilgang kan variere mellom ulike bilmerker og modeller og systemene leses med det testutstyret som benyttes av NAF. Det skilles ikke mellom permanente og periodiske feilkoder. NAF kan ikke påvise avvik i bilens oppgitte kilometerstand ved hjelp av diagnose.

8. NAFs ansvar

NAF har vurdert alle kontrollpunkter i den aktuelle testrapporten i henhold til NAFs definisjoner og retningslinjer. Kontrollpunkter som ikke omtales i rapporten er ikke inkludert eller vurdert.

Feil/avvik som avdekkes i etterkant av testen, kan ikke lastes NAF uten at det dokumenteres at følgende kumulative vilkår foreligger:

- feil/avvik må anses å ha foreligget ved testtidspunktet
- feil/avvik kan avdekkes etter gjeldende definisjoner og retningslinjer (innhold) av kontrollpunkt ved testtidspunktet
- feil/avvik kan avdekkes ved benyttet testutstyr i NAF ved testtidspunktet
- feil/avvik kan avdekkes ved gjeldende testforutsetninger ved testtidspunktet
- feil/avvik medfører konsekvenstap
- NAF har opptrådt uaktsomt ved testtidspunktet

9. Klageadgang næringsmarked

Testens resultat tilhører NAFs kunde. Kundens navn er registrert på side 1 i testrapporten. Ved eventuelle uoverensstemmelser i forbindelse med levert dokumentasjon, skal kunde ta dette opp med NAF. NAF er forretningsmessig leverandør til kunde og forholder seg kun til denne avtalepart.

Alle reklamasjoner må være NAF i hende skriftlig senest 10 dager etter at testen er utført.

10. Reklamasjonsansvaret til NAF

Ved uoverensstemmelse mellom tekst og bilder i testrapport og ett av disse viser riktig tilstand, er feilen ikke reklamasjonsgrunn.

NAF AS er ikke ansvarlig for feil i opplysninger som er hentet elektronisk fra 3.-part.

NAF AS kan kreve at bilen stilles til disposisjon for kontroll.

Ved reklamasjon kan NAF AS forlange å få mulighet til å reparere på eget verksted.

Hvis kjøper starter reparasjon på annet verksted uten skriftlig godkjenning fra NAF AS bortfaller retten til å kreve utgiften refundert av NAF AS.

Ved reparasjon på kjøpers verksted beregnes priser etter NAF AS sine innkjøpspriser (Meca eller tilsvarende) og selvkost på timepris. Benyttes DBS-systemet som grunnlag for delepriser benyttes importørpriser uten fraktpåslag.

Arbeidstidsettes iht. Haynes Pro med faktor 1

Diagnoserapport vedlegges der kunden har bestilt dette. Diagnoserapporten betraktes som en del av testrapporten.

Reklamasjonskravets størrelse er under alle omstendigheter oppad begrenset til prisen på testen, med mindre noe annet er særskilt avtalt.

NAF AS anbefaler at budgivere selv inspiserer objektet.