



5318239

NAF Bruktbiltest

Testdato
11.03.2025

Kunde

| | | | |
|----------------------------|-----------------|----------------------|-----------------|
| Navn | Auksjonen.no As | Kontaktperson | |
| Medlemsnummer | 94448735 | Navn | Auksjonen.no As |
| Adresse | Døvleveien 23 | Telefon | 33300540 |
| Postnummer og -sted | 3170 SEM | E-post | |
| Telefon | 33300540 | | |
| Ekstern referanse | 474898 | | |



Kjøretøy

| | | | |
|-------------------------|--------------------|------------------------------------|----------------------|
| Bilmerke | Volkswagen | Motorstørrelse | 1968 cm ³ |
| Modell | TRANSPORTER | Motoreffekt | 110 kW |
| Type | 7J0 | Aksler i drift | 2 |
| Registreringsnr. | BT90344 | Drivstofftype | Diesel |
| Understellsnr. | WV1ZZZ7HZKH039224 | Kjøretøygruppe | 315 |
| Km.stand. | 73645 | Bruktimportert | Nei |
| Farge | Hvit | Registreringsår | 2018 |
| Karosseritype | Integrert førerhus | Registrert første gang | 03.12.2018 |
| | | Frist for neste EU kontroll | 29.04.2026 |



Informasjon

NAF Bruktbiltest (BBT) er en uavhengig vurdering av kjøretøyets tekniske tilstand iht. definerte kontrollpunkter. De aktuelle kontrollpunktene fremkommer i testen og vurderes / bedømmes etter NAF sine definisjoner og retningslinjer som også hensyntar bilens alder og km-stand.

NAF anmerker kun feil, mangler og avvik som avdekkes på testtidspunktet. Forutsetninger for utført test er angitt på side 2 i denne rapporten. NAF demonterer ikke for kontroll. Det kan være indikasjon knyttet til tekniske forhold som krever ytterligere utredning for å kunne fastslå omfang. Det kan også være periodiske feil som ikke kan avdekkes på testtidspunktet. Se utfyllende leveransebeskrivelse side 6.

NAF Bruktbiltest er utført på oppdrag av bilforhandler. Alle henvendelser til testen og øvrige forhold til bilens tekniske tilstand må avklares mellom kjøper av bilen og bilforhandler testen er utstedt til.



5318239

Testresultater

| Ref.id | Repareres | Resultat | Beskrivelse |
|--------|---------------------------|---|--|
| 1.11 | Kjøreegenskaper | * Ikke prøvekjørt grunnet motorlampe og glødelampe lyser. redusert test. | |
| 2.12 | Unormal lyd | Ulyd. Muligens svinghjul. Nærmere kontroll på verksted | |
| 3.8 | Nøkler / Utstyr | Nøkkel/er skadet 1 stk | |
| 4.1 | Service/ Dokum. | Servicedokumentasjon mangler | |
| 17.11 | Lys | Skadet lykteglass: | Venstre baklys, Høyre baklys |
| 17.15 | | Vann / kondens i lykt: | Venstre sideblinklys |
| 19.2 | Refleks | Skade på refleks: | Venstre side |
| 22.3 | Varsellamper utvidet | Varsellampe for OBD (Motorlampe) lyser | |
| 22.7 | | Varsellampe for gløding (Motor) lyser | |
| 40.15 | Girkasse (automatisk) | * Feil på girvelger. Kan velge gir uten å holde inn knappen på girvelger. | |
| 83.11 | Dør-/panseråpner | Slitt / skade på gummlist: | Venstre foran |
| 86.2 | Lakk / karosseri utvendig | Lakkriper: | Støtfanger bak, Panser |
| 86.3 | | Skadet: | Bakluke, Høyre fordør, Venstre bakskjerm, Høyre bakskjerm, Høyre sidekanal |
| 88.2 | Underside | Skadet/løst plastdeksel: | Venstre bak |

| Ref.id | Opplysning | Resultat | Beskrivelse |
|--------|-----------------------------------|---|--|
| 3.16 | Nøkler / Utstyr | Bilen er utstyrt med lastestativ | |
| 5.10 | Bremsebelegg | Bremsekloss/-er ikke kontrollert pga manglende innsyn: | Høyre bak, Høyre foran, Venstre foran, Venstre bak |
| 6.16 | Bremeskiver | Overflaterust eller mindre enn 25% av overflaten rustet | Begge sider foran |
| 6.17 | | Overflaterust eller mindre enn 50% av overflaten rustet | Begge sider bak |
| 23.6 | Full systemskann | Etter avtale med kunde er feilkode/r slettet, feilsøking må påregnes dersom feilkode dukker opp igjen | |
| 28.7 | Utvendig tilstand motor | Oljesvetting | |
| 45.19 | Instrumenter | Instrumentspråk er annet enn skandinavisk/engelsk/tysk | |
| 60.7 | Tilleggsvarmer / parkeringsvarmer | Ikke funksjonsprøvd | |
| 81.9 | Frontrute | Noe steinsprut | |
| 86.17 | Lakk / karosseri utvendig | Diverse småbulker/lakkriper | |
| 86.19 | | Bulk(er) | Panser, Tak |
| 86.27 | | Vanskelig å vurdere fordi bilen er: | våt |
| 86.29 | | Mangelfull oppretting/tilpasning | Støtfanger foran |



5318239

| Ref.Id | Opplysning | Resultat | Beskrivelse |
|--------|-------------------|--|-------------|
| 86.30 | | Bilen har noe penselflekking av steinsprut/riper i lakk | |
| 86.34 | | * Diverse steinsprut/lakksår. | |
| 88.13 | Underside | Stedvis rustdannelser i vognbunn/understell | |
| 98.7 | Seter | Ett eller flere seter har varetrekk. Originaltrekk ikke kontrollert. | |
| 102.9 | Laste-/bagasjerom | * Forventet bruksslitasje. | |

Servicehistorikk

Bilen mangler servicebok

Testforhold

Er bilen skitten eller nediset: Ja
Frist for neste EU kontroll 30.04.2026
Ikke prøvekjørt pga: Alvorlig feil



5318239

Prøvekjøring

- 1 - Kjøreegenskaper
- 2 - Unormal lyd

R
R**Generell informasjon**

- 3 - Nøkler / Utstyr
- 4 - Service/ Dokum.

R
R**Bremser**

- 5 - Bremsbelegg
- 6 - Bremseskiver
- 8 - Parkeringsbrems
- 9 - Bremsvirkning
- 10 - Bremsvæsknivå
- 12 - Bremsørør
- 13 - Bremseslanger
- 14 - Bremskraftforsterker
- 15 - Brems pedal

O
O
✓
✓
✓
✓
✓
✓
✓
✓**Lys og signaler**

- 17 - Lys

R**Lys og signaler**

- 19 - Refleks
- 20 - Lyd / lyssignaler
- 21 - Varsellamper
- 22 - Varsellamper utvidet

R
✓
✓
R**e-Diagnose**

- 23 - Full systemskann

O**Motor**

- 28 - Utvendig tilstand motor
- 29 - Oljenivå motor
- 30 - Kjølevæske
- 31 - Kjølevifte
- 32 - Kjølesystem
- 33 - Eksosanlegg
- 35 - Motorfester
- 36 - Drivstofftank, rør, slange
- 37 - Registerreim

O
✓
✓
✓
✓
✓
✓
✓
✓**Drivverk**

- 40 - Girkasse (automatisk)

R**Elektriske anlegg**

- 44 - Instrument belysning
- 45 - Instrumenter
- 46 - Radio / Multimedia
- 47 - Elektrisk vindusheis
- 48 - Oppvarmet bakrute
- 49 - Kupevifte
- 50 - Varmeapparat / klimaanlegg (AC)
- 51 - Vindusvisker, spyler (foran/bak)
- 52 - Lyktespyler / Visker
- 53 - Sentrallås
- 54 - Setevarmer
- 55 - Ladespenning generator
- 56 - Drivrem generator
- 57 - Batteri ytre tilstand
- 58 - Tilstand 12 volt batteri
- 59 - Tilhengerkontakt
- 60 - Tilleggsvarmer / parkeringsvarmer

✓
O
✓
✓
✓
✓
✓
✓
✓
✓
✓
✓
✓
✓
✓
✓
✓
✓
✓
O**Hjul, dekk, felg**

- 65 - Dekk

✓**Hjul, dekk, felg**

- 66 - Felg
- 67 - Ekstra hjulsett
- 68 - Hjullager

✓
✓
✓**Styring**

- 71 - Ratt, rattaksel, ledd
- 72 - Styresnekke, tannstang
- 73 - Styrestag/ledd
- 74 - Styreservo

✓
✓
✓
✓**Hjuloppheng**

- 75 - Støtdempere
- 76 - Stabilisator
- 77 - Fjærer / fjærbein
- 78 - Opphengs- / bærearmer foraksel
- 79 - Opphengs- / bærearmer bakaksel
- 80 - Travers

✓
✓
✓
✓
✓
✓



5318239

Karosseri

| | |
|--------------------------------|---|
| 81 - Frontrute | ○ |
| 82 - Siderute/bakrute | ✓ |
| 83 - Dør-/panseråpner | R |
| 84 - Lås | ✓ |
| 86 - Lakk / karosseri utvendig | R |
| 87 - Utvendig speil | ✓ |
| 88 - Underside | R |
| 89 - Understellsnummer | ✓ |
| 90 - Tilhengerfeste | ✓ |

Interiør

| | |
|-----------------------------|---|
| 91 - Dashbord / midtkonsoll | ✓ |
| 92 - Luftdyse kupé | ✓ |
| 93 - Taktrekk | ✓ |
| 94 - Solskjerm | ✓ |
| 95 - Innvendig speil | ✓ |
| 96 - Dørtrekk | ✓ |
| 97 - Døråpning | ✓ |
| 98 - Seter | ○ |
| 99 - Bilbelte | ✓ |
| 100 - Gulvmatter/-teppe | ✓ |
| 102 - Laste-/bagasjerom | ○ |
| 103 - Interiør generelt | ✓ |
| 104 - Varseltrekant | ✓ |



5318239

Måleverdier

| Ref.Id | Punkt | Fråse | Måleverdi |
|--------|---------------------------------|---|---|
| 3.1 | Nøkler / Utstyr | Antall nøkler: | 3 stk |
| 6.1 | Bremsekiver | | Ikke mulig å måle pga felgens utforming |
| 9.1 | Bremsevirkning | Bremsevirkning, VF | 250,00 |
| 9.2 | | Bremsevirkning, HF | 250,00 |
| 9.3 | | Bremsevirkning, VB | 150,00 |
| 9.4 | | Bremsevirkning, HB | 150,00 |
| 30.1 | Kjølevæske | Kjølevæskens frysepunkt, frostsikker ned til minus: | 40 °C |
| 37.1 | Registerreim | Bilfabrikanten anbefaler under normale forhold skifte ved km: | 200000 |
| 37.2 | | eller ved, måneder: | Ikke oppgitt av produsent |
| 50.1 | Varmeapparat / klimaanlegg (AC) | Temperatur på luft inn i klimaanlegg | 20 °C |
| 50.2 | | Temperatur på luft ut av klimaanlegg | 3 °C |
| 55.1 | Ladespenning generator | Ladespenning med last (V) | 13,70 volt |
| 55.2 | | Ladespenning uten last (V) | 15,00 volt |
| 58.1 | Tilstand 12 volt batteri | Referanseverdi norm: | EN |
| 58.2 | | Referanseverdi kaldstart-kapasitet: | 850 ampere |
| 58.3 | | Målt kaldstart-kapasitet: | 680 ampere |
| 65.1 | Dekk | Mønsterdybde VF | 6,00 mm |
| 65.2 | | Mønsterdybde HF | 5,00 mm |
| 65.3 | | Mønsterdybde VB | 6,00 mm |
| 65.4 | | Mønsterdybde HB | 5,00 mm |
| 65.5 | | Bilen er utrustet med: | Piggfrie vinterdekk |
| 66.1 | Felg | Felg montert på bilen: | Stålfelg |
| 67.1 | Ekstra hjulsett | Mønsterdybde | 5,00 mm |
| 67.2 | | Mønsterdybde | 5,00 mm |
| 67.3 | | Mønsterdybde | 5,50 mm |
| 67.4 | | Mønsterdybde | 5,50 mm |
| 67.5 | | Ekstra hjulsett er utrustet med: | Sommerdekk |
| 67.6 | | Felg på ekstra hjulsett: | Stålfelg |

Bilder og vedlegg



1. Generelt



2. Generelt



3. Generelt



4. Generelt



5. Generelt



6. Generelt



7. Generelt



8. Generelt



9. Generelt



10. Generelt



11. Generelt



12. Generelt



5318239



13. Generelt



14. Generelt



15. Generelt



16. Generelt



17. Generelt



18. Generelt



19. Generelt



20. Generelt



21. Generelt



22. Generelt



23. Generelt



24. Generelt



5318239



25. Generelt



26. Generelt

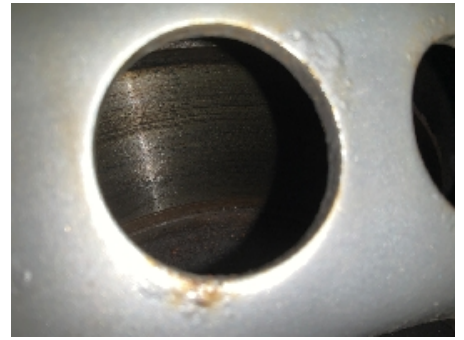

27. Generelt



28. Generelt

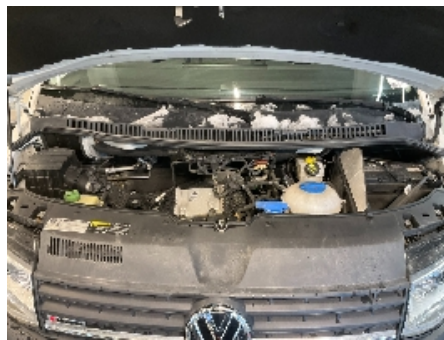

29. Generelt



30. Generelt



31. Generelt



32. Generelt



33. Generelt



34. Generelt



35. Generelt



36. Generelt



5318239



37. Generelt



38. Generelt



39. Generelt



40. Generelt



41. Generelt



42. Generelt



43. Generelt



44. Generelt



45. Generelt



46. Generelt



47. Generelt



48. Generelt



5318239



49. Generelt



50. Generelt

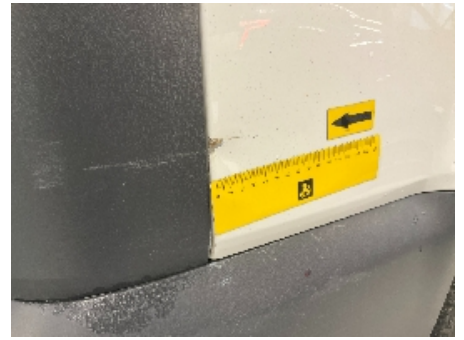

51. Generelt



52. Generelt



53. Generelt



54. Generelt



55. Generelt



56. Generelt



57. Generelt

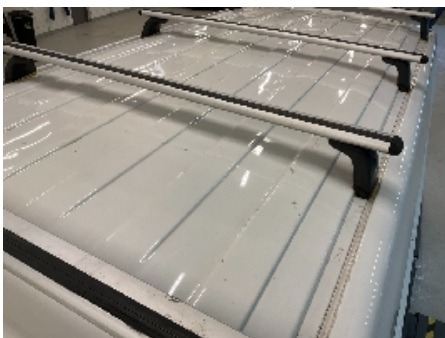

58. Generelt



59. Generelt



60. Generelt



5318239

Leveransebetingelser

1. Testrapporten

Testrapporten inneholder identifikasjon av kjøretøy og kunde samt beskrivelse av testens omfang med måleresultater der det foreligger.

2. Bedømming-vurderingsdefinisjon

Forklaring til bokstavkodene som benyttes ved PDF rapport:

V = Normalt. Tilstand vurdert «normal» iht. kjøretøyets alder og kjørelengde

R = Reparasjon. Anbefaler utbedring iht. kontrollpunkt

O = Opplysning. Informasjon iht. kontrollpunkt og/eller kjøretøy

S = Skiftet. Kontrollpunkt inkl. komponentskifte

J = Justert. Kontrollpunkt inkl. justering

I = Ikkeutført. Kontrollpunkt ikke vurdert

3. Gjennomføring av test.

Test utføres på et NAF Senter hvis ikke annet er beskrevet.

4. Eiendomsrett

Testens resultat tilhører NAFs kunde. Kundens navn er registrert på side 1 i testrapporten, og eventuelle henvendelser i forbindelse med testen må utføres av registrert kunde. Testresultatene leveres ikke ut til andre uten samtykke fra NAFs kunde.

5. Demontering

NAF demonterer ikke for kontroll/vurdering, og kan dermed ikke påpeke feil som kun avdekkes ved demontering. Dersom NAF oppdager avvik der det trengs demontering for kontroll/vurdering, vil dette anmerkes i testrapporten.

6. Prøvekjøring, periodiske feil og fremtidige problemer

NAF anmerker kun feil og avvik som oppdages på testtidspunktet. Periodiske feil/avvik kan forekomme uten at dette avdekkes pga. manglende symptom(fremtredelse) ved testtidspunktet. Det er ikke mulig å forutse fremtidige problemer, feil eller avvik.

NAF prøvekjører bilen kun i begrenset grad.

7. Avlesing av elektronisk lagrede feilkoder via kjøretøyets OBD kontakt

NAF leser feilkoder på de elektroniske styresystemene som bilprodusenten har gitt tilgang til. Tilgang kan variere mellom ulike bilmerker og modeller og systemene leses med det testutstyret som benyttes av NAF. Det skilles ikke mellom permanente og periodiske feilkoder. NAF kan ikke påvise avvik i bilens oppgitte kilometerstand ved hjelp av diagnose.

8. NAFs ansvar

NAF har vurdert alle kontrollpunkter i den aktuelle testrapporten i henhold til NAFs definisjoner og retningslinjer. Kontrollpunkter som ikke omtales i rapporten er ikke inkludert eller vurdert.

Feil/avvik som avdekkes i etterkant av testen, kan ikke lastes NAF uten at det dokumenteres at følgende kumulative vilkår foreligger:

- feil/avvik må anses å ha foreligget ved testtidspunktet
- feil/avvik kan avdekkes etter gjeldende definisjoner og retningslinjer (innhold) av kontrollpunkt ved testtidspunktet
- feil/avvik kan avdekkes ved benyttet testutstyr i NAF ved testtidspunktet
- feil/avvik kan avdekkes ved gjeldende testforutsetninger ved testtidspunktet
- feil/avvik medfører konsekvenstap
- NAF har opptrådt uaktsomt ved testtidspunktet

9. Klageadgang næringsmarked

Testens resultat tilhører NAFs kunde. Kundens navn er registrert på side 1 i testrapporten. Ved eventuelle uoverensstemmelser i forbindelse med levert dokumentasjon, skal kunde ta dette opp med NAF. NAF er forretningsmessig leverandør til kunde og forholder seg kun til denne avtalepart.

Alle reklamasjoner må være NAF i hende skriftlig senest 10 dager etter at testen er utført.

10. Reklamasjonsansvaret til NAF

Ved uoverensstemmelse mellom tekst og bilder i testrapport og ett av disse viser riktig tilstand, er feilen ikke reklamasjonsgrunn.

NAF AS er ikke ansvarlig for feil i opplysninger som er hentet elektronisk fra 3.-part.

NAF AS kan kreve at bilen stilles til disposisjon for kontroll.

Ved reklamasjon kan NAF AS forlange å få mulighet til å reparere på eget verksted.

Hvis kjøper starter reparasjon på annet verksted uten skriftlig godkjenning fra NAF AS bortfaller retten til å kreve utgiften refundert av NAF AS.

Ved reparasjon på kjøpers verksted beregnes priser etter NAF AS sine innkjøpspriser (Meca eller tilsvarende) og selvkost på timepris. Benyttes DBS-systemet som grunnlag for delepriser benyttes importørpriser uten fraktpåslag.

Arbeidstidsettes iht. Haynes Pro med faktor 1

Diagnoserapport vedlegges der kunden har bestilt dette. Diagnoserapporten betraktes som en del av testrapporten.

Reklamasjonskravets størrelse er under alle omstendigheter oppad begrenset til prisen på testen, med mindre noe annet er særskilt avtalt.

NAF AS anbefaler at budgivere selv inspiserer objektet.

NAF SEM
Døvleveien 23
3170 SEM
Telefon:
Fax:
E-mail:
Website:



11. mar. 2025

Køretøj: Volkswagen Transp.T6 2.0 16V TDI Kassebil 4Motion
Motorkode: CXHA
Produktionsår: 15-19
Kilometerstand: 73640 (udlæst fra styreenhed)
Registrering Nr: BT 90344
VIN: WV1ZZZ7HZKH039224 (udlæst fra styreenhed)
Testet: 11. mar. 2025 12:40:26

Fejlkode

OBD

OBD

4 Fejl

Fejlkode: P2458
Regenerering partikelfilter bank 1
Regenereringsvarighed forkert.

Fejlkode: P2463
Partikelfilter
Delvist tilstoppet

Fejlkode: P2458
Regenerering partikelfilter bank 1
Regenereringsvarighed forkert.

Fejlkode: P2463
Partikelfilter
Delvist tilstoppet

Drivlinje

Motorelektronik 1

2 Fejl

Fejlkode: 23902
Dieselpartikelfilter række 1
Sodbelastning for høj.

Fejlkode: 23967
Regenerering partikelfilter bank 1
Regenereringsvarighed forkert.

bremsesystem

Bremseelektronik

0 Fejl

Passiv sikkerhed

Airbag

0 Fejl

| | | |
|-------------------------|---|-------------------------|
| Passiv sikkerhed | Nødopkaldssystem/telematiksystem | ikke tilgængelig |
| Termostyring | Varme/klimaanlæg | 0 |
| Termostyring | Parkerings-/tilskudsvarmer | 1 Fejl |

Fejlkode: 36
Brændstofstand
For lavt påfyldningsniveau.

| | | |
|-----------------------------|--------------------------------------|-------------------------|
| Termostyring | Tilskudsvarmer | ikke tilgængelig |
| Førerassistentsystem | Radarsensor adaptiv fartpilot | 0 Fejl |
| Førerassistentsystem | Vognbaneskiftassistent | ikke tilgængelig |
| Førerassistentsystem | Parkeringssensor 2 | 0 Fejl |
| Førerassistentsystem | Bak-/360 graders kamerasystem | ikke tilgængelig |
| Førerassistentsystem | Fjernlysassistent | ikke tilgængelig |
| Komfort | Gateway-elektronik 1 | 0 |
| Komfort | Kombiinstrument | 0 |
| Komfort | Sædejustering fører | ikke tilgængelig |
| Komfort | Lygtenivellering | 0 |
| Komfort | Lysstyring venstre 2 | ikke tilgængelig |
| Komfort | Dørelektronik BV | ikke tilgængelig |
| Komfort | Dørelektronik BH | ikke tilgængelig |
| Komfort | Bagklapselektronik | ikke tilgængelig |
| Komfort | Diagnose-interface-bus | 0 |
| Komfort | Batteriregulering | 0 |
| Komfort | Betjenings-/infodisplay Tag | 1 Fejl |

Fejlkode: 1207
Styreenhed for tilskudsvarme
Funktion ukorrekt.

| | | |
|----------------|-----------------------------------|-------------------------|
| Komfort | Telefon-/mobilforberedelse | ikke tilgængelig |
| Komfort | Specialfunktion | ikke tilgængelig |
| Komfort | Lysstyring højre 2 | ikke tilgængelig |
| Komfort | Anhængerfunktion | 0 |

| | | |
|---------------------------|--------------------------------|-------------------------|
| Gearkasse | Gearelektronik | 0 Fejl |
| Gearkasse | Firhjulselektronik | 0 Fejl |
| Tyverisikring | Startspærre | 0 Fejl |
| Undervogn | Hjuldæmpningselektronik | ikke tilgængelig |
| Styretøj | Ratvinkel | 0 Fejl |
| Infotainmentsystem | Mediaplayer 3 | ikke tilgængelig |
| Infotainmentsystem | Sound-system | ikke tilgængelig |
| Infotainmentsystem | Tv-tuner | ikke tilgængelig |
| Infotainmentsystem | Sprogforstærkning | ikke tilgængelig |
| Infotainmentsystem | Informationselektronik | 0 Fejl |