



5224538

NAF Bruktbiltest

Testdato
02.02.2025



Kunde

Navn	Auksjonen.no As	Kontaktperson	
Medlemsnummer	94448735	Navn	Auksjonen.no As
Adresse	Døvleveien 23	Telefon	33300540
Postnummer og -sted	3170 SEM	E-post	
Telefon	33300540		
Ekstern referanse	465806		



Kjøretøy

Bilmerke	Volkswagen	Motorstørrelse	1968 cm ³
Modell	TOURAN	Motoreffekt	103 kW
Type	1T	Aksler i drift	1
Registreringsnr.	AJ79518	Drivstofftype	Diesel
Understellsnr.	WVGZZZ1TZEW080086	Kjøretøygruppe	101
Km.stand.	311121	Bruktimportert	Nei
Farge	Sølv	Registreringsår	2014
Karosseritype	Stasjonsvogn	Registrert første gang	25.03.2014
		Frist for neste EU kontroll	20.06.2026



Informasjon

NAF Bruktbiltest (BBT) er en uavhengig vurdering av kjøretøyets tekniske tilstand iht. definerte kontrollpunkter. De aktuelle kontrollpunktene fremkommer i testen og vurderes / bedømmes etter NAF sine definisjoner og retningslinjer som også hensyntar bilens alder og km-stand.

NAF anmerker kun feil, mangler og avvik som avdekkes på testtidspunktet. Forutsetninger for utført test er angitt på side 2 i denne rapporten. NAF demonterer ikke for kontroll. Det kan være indikasjon knyttet til tekniske forhold som krever ytterligere utredning for å kunne fastslå omfang. Det kan også være periodiske feil som ikke kan avdekkes på testtidspunktet. Se utfyllende leveransebeskrivelse side 6.

NAF Bruktbiltest er utført på oppdrag av bilforhandler. Alle henvendelser til testen og øvrige forhold til bilens tekniske tilstand må avklares mellom kjøper av bilen og bilforhandler testen er utstedt til.



5224538

Testresultater

Ref.Id	Repareres	Resultat	Beskrivelse
2.6	Unormal lyd	Ulyd fra hjuloppheng foran	
2.7		Ulyd fra hjuloppheng bak	
2.8		Ulyd fra motor	
2.12		Ulyd. Muligens svinghjul. Nærmere kontroll på verksted	
4.3	Service/ Dokum.	Iht. servicehefte er ikke alle servicer fulgt	Tid mellom servicer er overskredet
5.7	Bremsebelegg	Feil på ledning til slitasjevarsler:	Venstre foran
6.7	Bremsekiver	Bremsekivetykkelse er under fabrikantens minimumsmål	Høyre bak, Venstre bak
6.10		Rust på bremseskive:	Venstre bak, Høyre foran, Venstre foran, Høyre bak
6.12		Stor rustskade på bremseskjold:	Høyre foran, Venstre foran
17.15	Lys	Vann / kondens i lykt:	Venstre nærlys, Venstre baklys
21.17	Varsellamper	* Varsler feil på: 12V batteri - feilsøk for nærmere kontroll	
27.2	Motor virkemåte	Støy / ulyd forkant av motor	
30.2	Kjølevæske	Lavt væskeni nivå	
32.6	Kjølesystem	Lavt kjølevæskeni nivå	
32.14		* Intercooler ,skade/tæring - skift	
49.1	Kupevifte	Virker ikke på en eller flere hastigheter	
50.9	Varmeapparat / klimaanlegg (AC)	Feil ved betjening	
58.5	Tilstand 12 volt batteri	Bør lade batteri	
67.17	Ekstra hjulsett	Ekstra hjulsett mangler	
69.6	Reservehjul / dekkreparasjonssett	Dekkreparasjonssett, holdbarhetsdato har utløpt	
70.4	Hjulkapsler/navkopper	Navkopp er skadet eller mangler, skift: 1 navkopp	
76.3	Stabilisator	Defekt mansjett på lenkarm	Høyre bak
86.2	Lakk / karosseri utvendig	Lakkriper:	Støtfanger foran
86.5		Pyntelist løs, skadet eller mangler:	Høyre bakdør, Venstre bakdør, Høyre fordør, Venstre fordør
86.8		Rustangrep:	Tak
86.11		Steinsprut/lakksår	Støtfanger foran, Venstre sidekanal, Høyre bakdør, Støtfanger bak, Panser, Venstre bakskjerm, Venstre bakdør, Høyre fordør, Venstre fordør



5224538

Ref.Id	Repareres	Resultat	Beskrivelse
87.5	Utvendig speil	Skade på speilramme / -hus	Venstre side, Høyre side
88.11	Underside	* Venstre og høyre skvettlapp foran - mangler/skadet	
90.9	Tilhengerfeste	* Låsemekanismen på avtagbart hengerfeste - korrodert/virker ikke	
92.1	Luftdyse kupé	Luftdyse skadet:	Midten bak
93.2	Taktrekk	Skittent taktrekk	Bak, Midten
97.1	Døråpning	Sår eller skade:	Høyre bakdør
98.2	Seter	Misfarget/skittent:	Midten bak, Høyre foran, Høyre bak, Venstre bak, Venstre foran
98.3		Hull/rift gjennom setetrekk:	Venstre foran
98.6		* Pute ved isofix, venstre baksete - mangler	
101.3	Bagasjeromstildekning	Mangler:	Rollo

Ref.Id	Opplysning	Resultat	Beskrivelse
17.29	Lys	Krakelert lykteglass	Venstre baklys, Høyre baklys
28.10	Utvendig tilstand motor	Skadet / løst deksel under motor	
37.5	Registerreim	Det foreligger dokumentasjon i servicehefte på at registerreim er byttet iht oppgitt intervall	
66.10	Felg	Ripe/slitasje på felg	Høyre bak, Høyre foran, Venstre bak, Venstre foran
81.9	Frontrute	Noe steinsprut	
86.18	Lakk / karosseri utvendig	Småbulker:	Høyre bakdør, Venstre bakdør, Venstre forskjerm, Venstre fordør, Høyre fordør
86.19		Bulk(er)	Tak, Bakluke, Høyre sidekanal, Støtfanger bak
86.20		Steinsprut:	Hele karosseriet
86.24		Rustangrep:	Tak, Venstre fordør, Høyre fordør, Bakluke, Panser, Venstre bakdør, Høyre forskjerm, Høyre bakdør, Høyre bakskjerm, Venstre bakskjerm, Venstre sidekanal, Høyre sidekanal, Venstre forskjerm
87.11	Utvendig speil	Ripe i speilhus:	Venstre, Høyre
88.13	Underside	Stedvis rustdannelse i vognbunn/understell	Venstre bak, Høyre bak
93.5	Taktrekk	Skittent taktrekk	
96.4	Dørtrekk	Liten skade i dørtrekk:	Høyre fordør



5224538

Ref.Id	Opplysning	Resultat	Beskrivelse
96.5		Skittent/misfarget dørtrekk	Høyre bakdør, Venstre bakdør, Venstre fordør
97.7	Døråpning	Rust:	Venstre bakdør, Høyre fordør, Venstre fordør, Høyre bakdør

Ikke utførte

Punkt	Årsak
Kjøreegenskaper	Bilen er ikke prøvekjørt
Girkasse (automatisk)	Bilen er ikke prøvekjørt
Full systemskann	Oppnår ikke kontakt med bilens styreenhet

Servicehistorikk

Angitte servicer er de som er oppført i serviceheftet/annen dokumentasjon funnet i bilen. Avvik i forhold til angitte serviceintervaller/retningslinjer i serviceheftet, anmerkes og fremkommer i rapporten.

Testforhold

Maks hastighet ved prøvekjøring	60 km/t
Utetemperatur ved prøvekjøring	-3 °C
Føreforhold ved prøvekjøring	Glatt;Isete
Bilen ble prøvekjørt:	Driftsvarm motor
Er bilen skitten eller nediset:	Nei
Frist for neste EU kontroll	21.06.2026



5224538

Prøvekjøring

- 1 - Kjøreegenskaper |
- 2 - Unormal lyd **R**

Generell informasjon

- 3 - Nøkler / Utstyr **✓**
- 4 - Service/ Dokum. **R**

Bremser

- 5 - Bremsbelegg **R**
- 6 - Bremseskiver **R**
- 8 - Parkeringsbrems **✓**
- 9 - Bremsvirkning **✓**
- 10 - Bremsvæsknivå **✓**
- 11 - Bremsvæskens kokepunkt **✓**
- 12 - Bremsrør **✓**
- 13 - Bremseslanger **✓**
- 14 - Bremskraftforsterker **✓**
- 15 - Brems pedal **✓**

Lys og signaler

- 17 - Lys **R**
- 19 - Refleks **✓**
- 20 - Lyd / lyssignaler **✓**
- 21 - Varsellamper **R**
- 22 - Varsellamper utvidet **✓**

e-Diagnose

- 23 - Full systemskann |
- 24 - EOBD-systemstatus **✓**

Motor

- 27 - Motor virkemåte **R**
- 28 - Utvendig tilstand motor **O**
- 29 - Oljenivå motor **✓**
- 30 - Kjølevæske **R**
- 31 - Kjølevifte **✓**
- 32 - Kjølesystem **R**
- 33 - Eksosanlegg **✓**
- 35 - Motorfester **✓**
- 36 - Drivstofftank, rør, slange **✓**
- 37 - Registerreim **O**

Drivverk

- 40 - Girkasse (automatisk) |
- 41 - Differensial **✓**
- 42 - Drivaksler **✓**

Elektriske anlegg

- 44 - Instrument belysning **✓**
- 45 - Instrumenter **✓**
- 46 - Radio / Multimedia **✓**
- 47 - Elektrisk vindusheis **✓**
- 48 - Oppvarmet bakrute **✓**
- 49 - Kupevifte **R**
- 50 - Varmeapparat / klimaanlegg (AC) **R**
- 51 - Vindusvisker, spyler (foran/bak) **✓**
- 52 - Lyktespyler / Visker **✓**
- 53 - Sentrallås **✓**
- 54 - Setevarmer **✓**
- 56 - Drivrem generator **✓**
- 57 - Batteri ytre tilstand **✓**
- 58 - Tilstand 12 volt batteri **R**
- 59 - Tilhengerkontakt **✓**

Hjul, dekk, felg

- 65 - Dekk **✓**
- 66 - Felg **O**
- 67 - Ekstra hjulsett **R**
- 68 - Hjullager **✓**
- 69 - Reservehjul / dekkreparasjonssett **R**
- 70 - Hjulcapsler/navkopper **R**

Styring

- 71 - Ratt, rattaksel, ledd **✓**
- 72 - Styresnekke, tannstang **✓**
- 73 - Styrestag/ledd **✓**
- 74 - Styreservo **✓**

Hjuloppheng

- 75 - Støtdempere **✓**
- 76 - Stabilisator **R**
- 77 - Fjærer / fjærbein **✓**
- 78 - Opphengs- / bærearmer foraksel **✓**
- 79 - Opphengs- / bærearmer bakaksel **✓**
- 80 - Travers **✓**



5224538

Karosseri

81 - Frontrute	O
82 - Siderute/bakrute	✓
83 - Dør-/panseråpner	✓
84 - Lås	✓
86 - Lakk / karosseri utvendig	R
87 - Utvendig speil	R
88 - Underside	R
89 - Understellsnummer	✓
90 - Tilhengerfeste	R

Interiør

91 - Dashbord / midtkonsoll	✓
92 - Luftdyse kupé	R
93 - Taktrekk	R
94 - Solskjerm	✓
95 - Innvendig speil	✓
96 - Dørtrekk	O
97 - Døråpning	R
98 - Seter	R
99 - Bilbelte	✓
100 - Gulvmatter/-teppe	✓
101 - Bagasjeromstildekning	R
102 - Laste-/bagasjerom	✓
103 - Interiør generelt	✓
104 - Varseltrekant	✓



5224538

Måleverdier

Ref.Id	Punkt	Fråse	Måleverdi
3.1	Nøkler / Utstyr	Antall nøkler:	2 stk
6.1	Bremseskiver	Min. bremseskivetykkelse før utskifting foran:	22,00 mm
6.2		Bremseskivetykkelse VF	24,40 mm
6.3		Bremseskivetykkelse HF	24,40 mm
6.4		Min. bremseskivetykkelse før utskifting bak:	10,00 mm
6.5		Bremseskivetykkelse VB	9,90 mm
6.6		Bremseskivetykkelse HB	9,90 mm
9.1	Bremsevirkning		Kontrollert visuelt
30.1	Kjølevæske	Kjølevæskens frysepunkt, frostsikker ned til minus:	-40 °C
37.1	Registerreim	Bilfabrikanten anbefaler under normale forhold skifte ved km:	210000
37.2		eller ved, måneder:	0
50.1	Varmeapparat / klimaanlegg (AC)	Temperatur på luft inn i klimaanlegg	22 °C
50.2		Temperatur på luft ut av klimaanlegg	5 °C
58.1	Tilstand 12 volt batteri	Referanseverdi norm:	EN
58.2		Referanseverdi kaldstart-kapasitet:	760 ampere
58.3		Målt kaldstart-kapasitet:	631 ampere
65.1	Dekk	Mønsterdybde VF	7,00 mm
65.2		Mønsterdybde HF	5,90 mm
65.3		Mønsterdybde VB	7,00 mm
65.4		Mønsterdybde HB	6,50 mm
65.5		Bilen er utrustet med:	Sommerdekk
66.1	Felg	Felg montert på bilen:	Lettmetallfelg
67.1	Ekstra hjulsett		Ikke målt grunnet manglende tilgjengelighet

Bilder og vedlegg



1. Døråpning



2. Lys



3. Seter



4. Lakk / karosseri utvendig



5. Utvendig speil



6. Lakk / karosseri utvendig

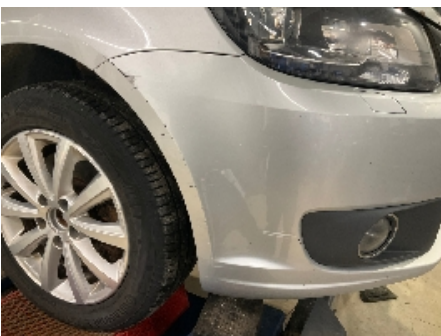

7. Lakk / karosseri utvendig



8. Lakk / karosseri utvendig



9. Lakk / karosseri utvendig

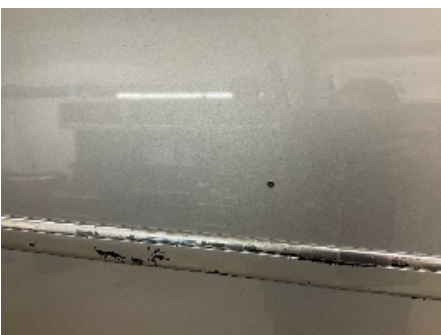

10. Lakk / karosseri utvendig



11. Lakk / karosseri utvendig



12. Lakk / karosseri utvendig



5224538



13. Generelt



14. Generelt



15. Generelt



16. Generelt



17. Generelt



18. Generelt



19. Generelt



20. Generelt



21. Generelt



22. Generelt

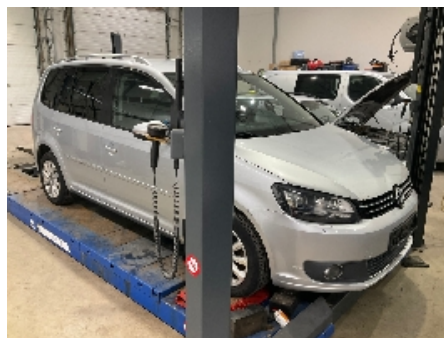

23. Generelt



24. Generelt



5224538



25. Generelt



26. Generelt



27. Generelt



28. Generelt



29. Generelt



30. Generelt



31. Generelt



32. Generelt



33. Generelt



34. Generelt



35. Generelt



36. Generelt



5224538



37. Generelt

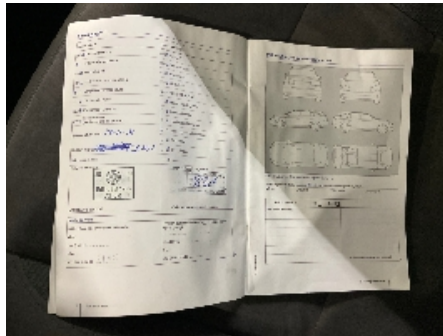

38. Generelt

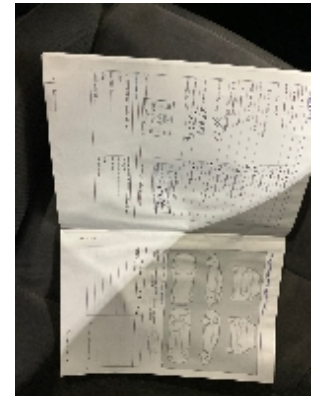

39. Generelt



40. Generelt



41. Generelt



42. Generelt



43. Generelt



44. Generelt

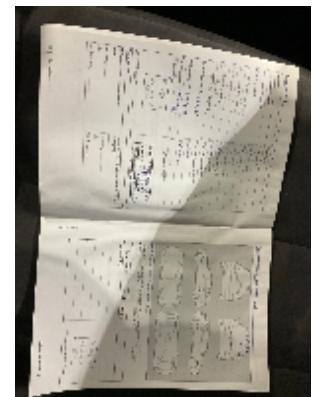

45. Generelt

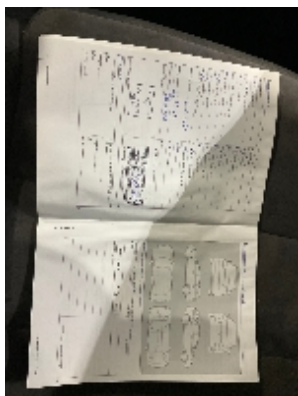

46. Generelt



47. Generelt



48. Generelt



5224538



49. Generelt



50. Generelt



5224538

Leveransebetingelser

1. Testrapporten

Testrapporten inneholder identifikasjon av kjøretøy og kunde samt beskrivelse av testens omfang med måleresultater der det foreligger.

2. Bedømming-vurderingsdefinisjon

Forklaring til bokstavkodene som benyttes ved PDF rapport:

V = Normalt. Tilstand vurdert «normal» iht. kjøretøyets alder og kjørelengde

R = Reparasjon. Anbefaler utbedring iht. kontrollpunkt

O = Opplysning. Informasjon iht. kontrollpunkt og/eller kjøretøy

S = Skiftet. Kontrollpunkt inkl. komponentskifte

J = Justert. Kontrollpunkt inkl. justering

I = Ikkeutført. Kontrollpunkt ikke vurdert

3. Gjennomføring av test.

Test utføres på et NAF Senter hvis ikke annet er beskrevet.

4. Eiendomsrett

Testens resultat tilhører NAFs kunde. Kundens navn er registrert på side 1 i testrapporten, og eventuelle henvendelser i forbindelse med testen må utføres av registrert kunde. Testresultatene leveres ikke ut til andre uten samtykke fra NAFs kunde.

5. Demontering

NAF demonterer ikke for kontroll/vurdering, og kan dermed ikke påpeke feil som kun avdekkes ved demontering. Dersom NAF oppdager avvik der det trengs demontering for kontroll/vurdering, vil dette anmerkes i testrapporten.

6. Prøvekjøring, periodiske feil og fremtidige problemer

NAF anmerker kun feil og avvik som oppdages på testtidspunktet. Periodiske feil/avvik kan forekomme uten at dette avdekkes pga. manglende symptom(fremtredelse) ved testtidspunktet. Det er ikke mulig å forutse fremtidige problemer, feil eller avvik.

NAF prøvekjører bilen kun i begrenset grad.

7. Avlesing av elektronisk lagrede feilkoder via kjøretøyets OBD kontakt

NAF leser feilkoder på de elektroniske styresystemene som bilprodusenten har gitt tilgang til. Tilgang kan variere mellom ulike bilmerker og modeller og systemene leses med det testutstyret som benyttes av NAF. Det skilles ikke mellom permanente og periodiske feilkoder. NAF kan ikke påvise avvik i bilens oppgitte kilometerstand ved hjelp av diagnose.

8. NAFs ansvar

NAF har vurdert alle kontrollpunkter i den aktuelle testrapporten i henhold til NAFs definisjoner og retningslinjer. Kontrollpunkter som ikke omtales i rapporten er ikke inkludert eller vurdert.

Feil/avvik som avdekkes i etterkant av testen, kan ikke lastes NAF uten at det dokumenteres at følgende kumulative vilkår foreligger:

- feil/avvik må anses å ha foreligget ved testtidspunktet
- feil/avvik kan avdekkes etter gjeldende definisjoner og retningslinjer (innhold) av kontrollpunkt ved testtidspunktet
- feil/avvik kan avdekkes ved benyttet testutstyr i NAF ved testtidspunktet
- feil/avvik kan avdekkes ved gjeldende testforutsetninger ved testtidspunktet
- feil/avvik medfører konsekvenstap
- NAF har opptrådt uaktsomt ved testtidspunktet

9. Klageadgang næringsmarked

Testens resultat tilhører NAFs kunde. Kundens navn er registrert på side 1 i testrapporten. Ved eventuelle uoverensstemmelser i forbindelse med levert dokumentasjon, skal kunde ta dette opp med NAF. NAF er forretningsmessig leverandør til kunde og forholder seg kun til denne avtalepart.

Alle reklamasjoner må være NAF i hende skriftlig senest 10 dager etter at testen er utført.

10. Reklamasjonsansvaret til NAF

Ved uoverensstemmelse mellom tekst og bilder i testrapport og ett av disse viser riktig tilstand, er feilen ikke reklamasjonsgrunn.

NAF AS er ikke ansvarlig for feil i opplysninger som er hentet elektronisk fra 3.-part.

NAF AS kan kreve at bilen stilles til disposisjon for kontroll.

Ved reklamasjon kan NAF AS forlange å få mulighet til å reparere på eget verksted.

Hvis kjøper starter reparasjon på annet verksted uten skriftlig godkjenning fra NAF AS bortfaller retten til å kreve utgiften refundert av NAF AS.

Ved reparasjon på kjøpers verksted beregnes priser etter NAF AS sine innkjøpspriser (Meca eller tilsvarende) og selvkost på timepris. Benyttes DBS-systemet som grunnlag for delepriser benyttes importørpriser uten fraktpåslag.

Arbeidstidsettes iht. Haynes Pro med faktor 1

Diagnoserapport vedlegges der kunden har bestilt dette. Diagnoserapporten betraktes som en del av testrapporten.

Reklamasjonskravets størrelse er under alle omstendigheter oppad begrenset til prisen på testen, med mindre noe annet er særskilt avtalt.

NAF AS anbefaler at budgivere selv inspiserer objektet.