



5346438

NAF Bruktbiltest

Testdato
24.03.2025



Kunde

Navn	Auksjonen.no As	Kontaktperson	
Medlemsnummer	94448735	Navn	Auksjonen.no As
Adresse	Døvleveien 23	Telefon	33300540
Postnummer og -sted	3170 SEM	E-post	
Telefon	33300540		
Ekstern referanse	477478		



Kjøretøy

Bilmerke	Mercedes-Benz	Motorstørrelse	2987 cm ³
Modell	VIANO	Motoreffekt	165 kW
Type	639/2	Aksler i drift	1
Registreringsnr.	AJ79977	Drivstofftype	Diesel
Understellsnr.	WDF63981513798902	Kjøretøygruppe	101
Km.stand.	282466	Bruktimportert	Ja
Farge	Svart	Registreringsår	2013
Karosseritype	Flerbruksbil	Registrert første gang	20.03.2013
		Frist for neste EU kontroll	20.06.2025



Informasjon

NAF Bruktbiltest (BBT) er en uavhengig vurdering av kjøretøyets tekniske tilstand iht. definerte kontrollpunkter. De aktuelle kontrollpunktene fremkommer i testen og vurderes / bedømmes etter NAF sine definisjoner og retningslinjer som også hensyntar bilens alder og km-stand.

NAF anmerker kun feil, mangler og avvik som avdekkes på testtidspunktet. Forutsetninger for utført test er angitt på side 2 i denne rapporten. NAF demonterer ikke for kontroll. Det kan være indikasjon knyttet til tekniske forhold som krever ytterligere utredning for å kunne fastslå omfang. Det kan også være periodiske feil som ikke kan avdekkes på testtidspunktet. Se utfyllende leveransebeskrivelse side 6.

NAF Bruktbiltest er utført på oppdrag av bilforhandler. Alle henvendelser til testen og øvrige forhold til bilens tekniske tilstand må avklares mellom kjøper av bilen og bilforhandler. Testen er utstedt til.



5346438

Testresultater

Ref.Id	Repareres	Resultat	Beskrivelse
4.1	Service/ Dokum.	Serviceokumentasjon mangler	
17.1	Lys	Virker ikke:	Høyre nærlys
22.3	Varsellamper utvidet	Varsellampe for OBD (Motorlampe) lyser	
23.1	Full systemskann	Det finnes feilkoder, se rapport	
41.2	Differensial	Oljelekkasje:	Bakre differensial
50.3	Varmeapparat / klimaanlegg (AC)	Klimaanlegg virker ikke	
51.1	Vindusvisker, spyer (foran/bak)	Dårlig fjærbelastning på visker:	Bakrute
58.6	Tilstand 12 volt batteri	Bør skifte batteri!	
58.8		* Må boostes for og starte	
65.11	Dekk	Dekk er skjevslitt:	Venstre foran, Høyre foran
65.13		Corden er synlig	Venstre foran
67.17	Ekstra hjulsett	Ekstra hjulsett mangler	
68.2	Hjullager	Slakk i hjullager:	Høyre foran
85.4	Takluke/Panoramatak	Takluke virker ikke	
86.3	Lakk / karosseri utvendig	Skadet:	Bakluke, Venstre fordør, Høyre fordør
86.8		Rustangrep:	Høyre forskjerm, Venstre bakdør, Høyre bakskjerm, Høyre sidekanal
86.11		Steinsprut/lakksår	Venstre bakskjerm, Venstre fordør, Venstre bakdør
86.12		Mangelfull kvalitet på replakkering:	Venstre forskjerm, Panser, Støtfanger bak, Venstre sidekanal, Høyre forskjerm
87.6	Utvendig speil	Speilvarme virker ikke:	Venstre side, Høyre side
90.2	Tilhengerfeste	Avtagbar kule mangler	
97.1	Døråpning	Sår eller skade:	Venstre fordør, Høyre fordør
98.6	Seter	* Mangler midtre seteradd	
99.8	Bilbelte	* Mugg på MB og HB belte	

Ref.Id	Opplysning	Resultat	Beskrivelse
1.16	Kjøreegenskaper	* Ikke prøvekjørt grunnet sommerdekk. Redusert test	
4.15	Service/ Dokum.	* Diverse ukjente ledninger noen er skadet/klipt over.	
6.16	Bremseskiver	Overflaterust eller mindre enn 25% av overflaten rustet	Begge sider foran
6.17		Overflaterust eller mindre enn 50% av overflaten rustet	Begge sider bak



5346438

Ref.Id	Opplysning	Resultat	Beskrivelse
17.31	Lys	Svakt lys:	Høyre skiltlys
23.6	Full systemskann	Etter avtale med kunde er feilkode/r slettet, feilsøking må påregnes dersom feilkode dukker opp igjen	
66.10	Felg	Ripe/slitasje på felg	
81.9	Frontrute	Noe steinsprut	
86.17	Lakk / karosseri utvendig	Diverse småbulker/lakkriper	
86.18		Småbulker:	Venstre bakdør

Servicehistorikk

Bilen mangler instruksjonsbok/mappe

Testforhold

Frist for neste EU kontroll

21.06.2025

Ikke prøvekjørt pga:

Dekk ikke i forhold til sesong



5346438

Prøvekjøring

1 - Kjøreegenskaper

O

Generell informasjon

3 - Nøkler / Utstyr

✓

4 - Service/ Dokum.

R

Bremser

5 - Bremsbelegg

✓

6 - Bremseskiver

O

8 - Parkeringsbrems

✓

10 - Bremsevæskeniå

✓

12 - Bremsørør

✓

13 - Bremseslanger

✓

Lys og signaler

17 - Lys

R

19 - Refleks

✓

Lys og signaler

20 - Lyd / lyssignaler

✓

21 - Varsellamper

✓

22 - Varsellamper utvidet

R

e-Diagnose

23 - Full systemskann

R

Motor

28 - Utvendig tilstand motor

✓

29 - Oljenivå motor

✓

30 - Kjølevæske

✓

31 - Kjølevifte

✓

32 - Kjølesystem

✓

33 - Eksosanlegg

✓

35 - Motorfester

✓

36 - Drivstofftank, rør, slange

✓

37 - Registerreim

✓

Drivverk

40 - Girkasse (automatisk)

✓

41 - Differensial

R

42 - Drivaksler

✓

43 - Mellomaksler

✓

Elektriske anlegg

44 - Instrument belysning

✓

45 - Instrumenter

✓

47 - Elektrisk vindusheis

✓

48 - Oppvarmet bakrute

✓

49 - Kupevifte

✓

50 - Varmeapparat / klimaanlegg (AC)

R

51 - Vindusvisker, spyler (foran/bak)

R

52 - Lyktespyler / Visker

✓

53 - Sentrallås

✓

54 - Setevarmer

✓

55 - Ladespenning generator

✓

56 - Drivrem generator

✓

58 - Tilstand 12 volt batteri

R

59 - Tilhengerkontakt

✓

Hjul, dekk, felg

65 - Dekk

R

66 - Felg

O

Hjul, dekk, felg

67 - Ekstra hjulsett

R

68 - Hjullager

R

69 - Reservehjul / dekkreparasjonssett

✓

Styring

71 - Ratt, rattaksel, ledd

✓

72 - Styresnekke, tannstang

✓

73 - Styrestag/ledd

✓

74 - Styreservo

✓

Hjuloppheng

75 - Støtdempere

✓

76 - Stabilisator

✓

77 - Fjærer / fjærbein

✓

78 - Opphengs- / bærearmer foraksel

✓

79 - Opphengs- / bærearmer bakaksel

✓

80 - Travers

✓



5346438

Karosseri

81 - Frontrute	O
82 - Siderute/bakrute	✓
83 - Dør-/panseråpner	✓
85 - Takluke/Panoramatak	R
86 - Lakk / karosseri utvendig	R
87 - Utvendig speil	R
88 - Underside	✓
89 - Understellsnummer	✓
90 - Tilhengerfeste	R

Interiør

91 - Dashbord / midtkonsoll	✓
92 - Luftdyse kupé	✓
93 - Taktrekk	✓
94 - Solskjerm	✓
95 - Innvendig speil	✓
96 - Dørtrekk	✓
97 - Døråpning	R
98 - Seter	R
99 - Bilbelte	R
100 - Gulvmatter/-teppe	✓
102 - Laste-/bagasjerom	✓
103 - Interiør generelt	✓
104 - Varseltrekant	✓



5346438

Måleverdier

Ref.Id	Punkt	Fråse	Måleverdi
3.1	Nøkler / Utstyr	Antall nøkler:	2 stk
6.1	Bremseskiver		Kontrollert visuelt
30.1	Kjølevæske	Kjølevæskens frysepunkt, frostsikker ned til minus:	40 °C
37.1	Registerreim		Bilen har registerkjede
50.1	Varmeapparat / klimaanlegg (AC)	Temperatur på luft inn i klimaanlegg	22 °C
50.2		Temperatur på luft ut av klimaanlegg	25 °C
55.1	Ladespenning generator	Ladespenning med last (V)	13,20 volt
55.2		Ladespenning uten last (V)	13,70 volt
58.1	Tilstand 12 volt batteri		Ikke målt grunnet manglende tilgjengelighet
65.1	Dekk	Mønsterdybde VF	6,00 mm
65.2		Mønsterdybde HF	6,00 mm
65.3		Mønsterdybde VB	6,00 mm
65.4		Mønsterdybde HB	5,00 mm
65.5		Bilen er utrustet med:	Sommerdekk
66.1	Felg	Felg montert på bilen:	Lettmetallfelg
67.1	Ekstra hjulsett		Ikke målt grunnet manglende tilgjengelighet

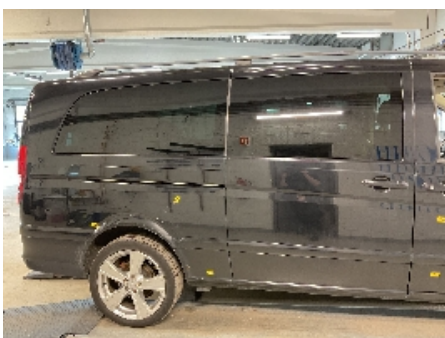
Bilder og vedlegg**1. Generelt****2. Generelt****3. Generelt****4. Generelt****5. Generelt****6. Generelt****7. Generelt****8. Generelt****9. Generelt****10. Generelt****11. Generelt****12. Generelt**



5346438



13. Generelt



14. Generelt



15. Døråpning



16. Døråpning



17. Døråpning



18. Seter



19. Bilbelte



20. Bilbelte



21. Bilbelte



22. Bilbelte



23. Generelt



24. Lakk / karosseri utvendig



25. Lakk / karosseri utvendig



26. Lakk / karosseri utvendig



27. Lakk / karosseri utvendig



28. Lakk / karosseri utvendig



29. Lakk / karosseri utvendig



30. Lakk / karosseri utvendig

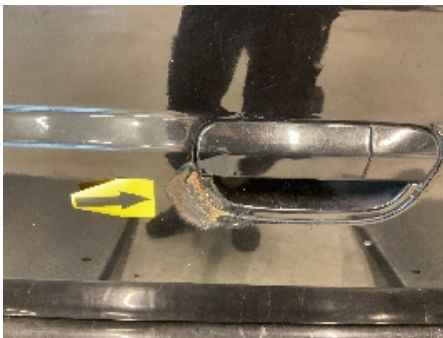

31. Lakk / karosseri utvendig



32. Lakk / karosseri utvendig



33. Lakk / karosseri utvendig

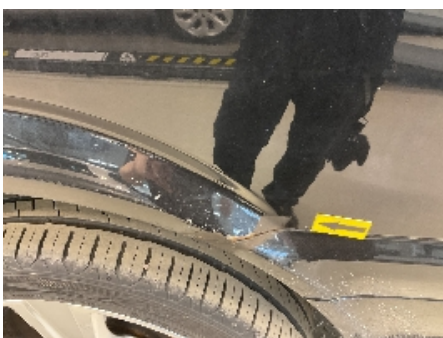

34. Lakk / karosseri utvendig



35. Lakk / karosseri utvendig

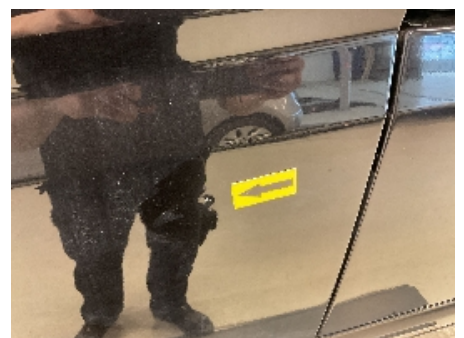

36. Lakk / karosseri utvendig



37. Lakk / karosseri utvendig



38. Lakk / karosseri utvendig



39. Lakk / karosseri utvendig



40. Lakk / karosseri utvendig



41. Lakk / karosseri utvendig



42. Generelt



43. Generelt



44. Generelt



45. Generelt



46. Generelt



47. Generelt

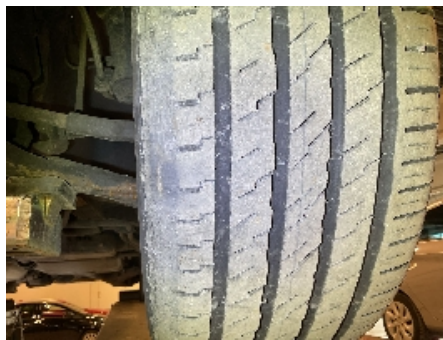

48. Service/ Dokum.

**49. Differensial****50. Differensial****51. Generelt****52. Generelt****53. Dekk****54. Dekk****55. Service/ Dokum.****56. Service/ Dokum.****57. Service/ Dokum.****58. Generelt**



5346438

Leveransebetingelser

1. Testrapporten

Testrapporten inneholder identifikasjon av kjøretøy og kunde samt beskrivelse av testens omfang med måleresultater der det foreligger.

2. Bedømming-vurderingsdefinisjon

Forklaring til bokstavkodene som benyttes ved PDF rapport:

V = Normalt. Tilstand vurdert «normal» iht. kjøretøyets alder og kjørelengde

R = Reparasjon. Anbefaler utbedring iht. kontrollpunkt

O = Opplysning. Informasjon iht. kontrollpunkt og/eller kjøretøy

S = Skiftet. Kontrollpunkt inkl. komponentskifte

J = Justert. Kontrollpunkt inkl. justering

I = Ikkeutført. Kontrollpunkt ikke vurdert

3. Gjennomføring av test.

Test utføres på et NAF Senter hvis ikke annet er beskrevet.

4. Eiendomsrett

Testens resultat tilhører NAFs kunde. Kundens navn er registrert på side 1 i testrapporten, og eventuelle henvendelser i forbindelse med testen må utføres av registrert kunde. Testresultatene leveres ikke ut til andre uten samtykke fra NAFs kunde.

5. Demontering

NAF demonterer ikke for kontroll/vurdering, og kan dermed ikke påpeke feil som kun avdekkes ved demontering. Dersom NAF oppdager avvik der det trengs demontering for kontroll/vurdering, vil dette anmerkes i testrapporten.

6. Prøvekjøring, periodiske feil og fremtidige problemer

NAF anmerker kun feil og avvik som oppdages på testtidspunktet. Periodiske feil/avvik kan forekomme uten at dette avdekkes pga. manglende symptom(fremtredelse) ved testtidspunktet. Det er ikke mulig å forutse fremtidige problemer, feil eller avvik.

NAF prøvekjører bilen kun i begrenset grad.

7. Avlesing av elektronisk lagrede feilkoder via kjøretøyets OBD kontakt

NAF leser feilkoder på de elektroniske styresystemene som bilprodusenten har gitt tilgang til. Tilgang kan variere mellom ulike bilmerker og modeller og systemene leses med det testutstyret som benyttes av NAF. Det skilles ikke mellom permanente og periodiske feilkoder. NAF kan ikke påvise avvik i bilens oppgitte kilometerstand ved hjelp av diagnose.

8. NAFs ansvar

NAF har vurdert alle kontrollpunkter i den aktuelle testrapporten i henhold til NAFs definisjoner og retningslinjer. Kontrollpunkter som ikke omtales i rapporten er ikke inkludert eller vurdert.

Feil/avvik som avdekkes i etterkant av testen, kan ikke lastes NAF uten at det dokumenteres at følgende kumulative vilkår foreligger:

- feil/avvik må anses å ha foreligget ved testtidspunktet
- feil/avvik kan avdekkes etter gjeldende definisjoner og retningslinjer (innhold) av kontrollpunkt ved testtidspunktet
- feil/avvik kan avdekkes ved benyttet testutstyr i NAF ved testtidspunktet
- feil/avvik kan avdekkes ved gjeldende testforutsetninger ved testtidspunktet
- feil/avvik medfører konsekvenstap
- NAF har opptrådt uaktsomt ved testtidspunktet

9. Klageadgang næringsmarked

Testens resultat tilhører NAFs kunde. Kundens navn er registrert på side 1 i testrapporten. Ved eventuelle uoverensstemmelser i forbindelse med levert dokumentasjon, skal kunde ta dette opp med NAF. NAF er forretningsmessig leverandør til kunde og forholder seg kun til denne avtalepart.

Alle reklamasjoner må være NAF i hende skriftlig senest 10 dager etter at testen er utført.

10. Reklamasjonsansvaret til NAF

Ved uoverensstemmelse mellom tekst og bilder i testrapport og ett av disse viser riktig tilstand, er feilen ikke reklamasjonsgrunn.

NAF AS er ikke ansvarlig for feil i opplysninger som er hentet elektronisk fra 3.-part.

NAF AS kan kreve at bilen stilles til disposisjon for kontroll.

Ved reklamasjon kan NAF AS forlange å få mulighet til å reparere på eget verksted.

Hvis kjøper starter reparasjon på annet verksted uten skriftlig godkjenning fra NAF AS bortfaller retten til å kreve utgiften refundert av NAF AS.

Ved reparasjon på kjøpers verksted beregnes priser etter NAF AS sine innkjøpspriser (Meca eller tilsvarende) og selvkost på timepris. Benyttes DBS-systemet som grunnlag for delepriser benyttes importørpriser uten fraktpåslag.

Arbeidstidsettes iht. Haynes Pro med faktor 1

Diagnoserapport vedlegges der kunden har bestilt dette. Diagnoserapporten betraktes som en del av testrapporten.

Reklamasjonskravets størrelse er under alle omstendigheter oppad begrenset til prisen på testen, med mindre noe annet er særskilt avtalt.

NAF AS anbefaler at budgivere selv inspiserer objektet.

NAF SEM
Døvleveien 23
3170 SEM
Telefon:
Fax:
E-mail:
Website:



24. mar. 2025

Køretøj: Mercedes Viano CDI (W639) Bus
Motorkode: OM 642.890
Produktionsår: 10-14
Kilometerstand: 282466 (skrevet af kontrolløren)
Registrering Nr: AJ79977
VIN: WDF63981513798902 (udlæst fra styreenhed)
Testet: 24. mar. 2025 08:18:33

Fejlkode

OBD **OBD** **1 Fejl**

Fejlkode: P068A
Motorstyringsrelæ
Relæspændingsforsyning kl. 30 med fejl.

Drivlinje **Dieselmotor** **1 Fejl**

Fejlkode: P118000
Relæ kl. 15R
Relæ slår for tidligt fra.

bremsesystem **ESP 639** **5 Fejl**

Fejlkode: DTC 42A4
Elektronisk stabilitetsprogram (ESP)
Spændingsforsyning med fejl.

Fejlkode: DTC 644D
ABS/ESP styreenhed
Underspænding. Spænding < 9,6 V.

Fejlkode: DTC 5721
Ingen fejlkode
Ingen fejlkode

Fejlkode: DTC 430A
Bremselyskontakt
Strømkreds med fejl.

Fejlkode: DTC 4296
Elektronisk stabilitetsprogram (ESP)

Spændingsforsyning med fejl.

Passiv sikkerhed **Airbag 639** **1 Fejl**

Fejlkode: DTC 9003
Styreenhed, spændingsforsyning
Spændings-/strømforsyning lav.

Termostyring **KLA (klima anlæg) V 639** **0 Fejl**

Termostyring **KLA bag OBD** **0 Fejl**

Termostyring **ZUH PTC** **1 Fejl**

Fejlkode: DTC 9070
styreenhed
Uventet reset

Termostyring **STH 639 OBD** **ikke tilgængelig**

Komfort **KI 639** **2 Fejl**

Fejlkode: DTC 9100
Motor-CAN-bus
Kommunikation forstyrret.

Fejlkode: DTC 9110
Kabine, CAN-bus
Kommunikation forstyrret.

Komfort **OBF (øverste betjeningspanel) 639** **1 Fejl**

Fejlkode: U0169
CAN-forbindelse med øvre karosseristyreenhed
Budskab mangler.

Komfort **DBE (øvre karosseristyreenhed) 639** **ikke tilgængelig**

Komfort **SAM (karosseristyreenhed) 639** **10 Fejl**

Fejlkode: B10D0

Fejlkode: B101D
Kontakt oplukkelig bageste venstre siderude
Funktion ukorrekt.

Fejlkode: B1093

Fejlkode: B100A
Tågebaglygte
Funktion ukorrekt.

Fejlkode: B1007
Positions- og parkeringslys foran til højre
Funktion ukorrekt.

Fejlkode: B10D4

Fejlkode: B1028
Relæ 1 kl. 15R
Funktion ukorrekt.

Fejlkode: B10D1

Fejlkode: B1025
Relæ for elbagrude
Funktion ukorrekt.

Fejlkode: B10C2
Karosseristyreenhed
Nødbelysning aktiveret.

Komfort **TSG (dørstyreenhed) FV 639** **4 Fejl**

Fejlkode: B1000
Dørindstigningslys
Strømkreds med fejl.

Fejlkode: B1006
Kontaktbelysning kl. 58D
Funktion ukorrekt.

Fejlkode: B1016
Rudehejsposition
Strømkreds med fejl.

Fejlkode: B101A
styreenhed
Batterispændingsforsyning med fejl.

Komfort **TSG (dørstyreenhed) FH 639** **1 Fejl**

Fejlkode: B101A
styreenhed
Batterispændingsforsyning med fejl.

Komfort **STL: Elektrisk skydedør i venstre side** **ikke tilgængelig**

Komfort **STR: Elektrisk skydedør i højre side** **ikke tilgængelig**

Komfort **AHE AAG OBD** **ikke tilgængelig**

Komfort **ZGW OBD** **ikke tilgængelig**

Komfort **EZS (elektronisk tændingslås) 639** **1 Fejl**

Fejlkode: DTC 9001
Styreenhed elektron. tændingslås
Underspænding registreret.

Komfort **PTS (parkeringsensor) 639** **3 Fejl**

Fejlkode: U112B
Parkeringsensor-advarsel kombiinstrument midt
Fejl i kommunikation.

Fejlkode: U1101
Parkeringshjælp-advarselsindikator
Fejl i kommunikation.

Fejlkode: B210C
Parkeringssensorstyreenhed
Spændingsforsyning med fejl.

Komfort	SDE H OBD	ikke tilgængelig
Komfort	ESV VL OBD	ikke tilgængelig
Komfort	ESV VR OBD	ikke tilgængelig
Gearkasse	EGS dig. OBD	0 Fejl
Gearkasse	EWM ISO	4 Fejl

Fejlkode: P1750
Styreenhed, spændingsforsyning
Spændings-/strømforsyning lav.

Fejlkode: P1876
CAN-bus/forbindelse til ABS/antispin-system
Kommunikation/signal uplausibelt.

Fejlkode: P1910
Styreenhed, spændingsforsyning
Spændings-/strømforsyning høj.

Fejlkode: P1906
CAN-bus/forbindelse til ABS/antispin-system
Kommunikation/signal uplausibelt.

Undervogn	ENR OBD	1 Fejl
------------------	----------------	---------------

Fejlkode: DTC 5023
CAN-bus-forbindelse til kombiinstrument
Kommunikation forstyrret.