



5023694

NAF Bruktbiltest

Testdato
03.12.2024

Kunde

Navn	Auksjonen.no Co/Santander	Kontaktperson	
Medlemsnummer	95140190	Navn	Auksjonen.no Co/Santander
Adresse	Døvleveien 23	Telefon	33300540
Postnummer og -sted	3170 SEM	E-post	
Telefon	33300540		
Ekstern referanse	446268		



Kjøretøy

Bilmerke	Ford	Motorstørrelse	2956 cm ³
Modell	Explorer	Motoreffekt	267 kW
Type	WUJ	Aksler i drift	2
Registreringsnr.	CH17900	Drivstofftype	Bensin
Understellsnr.	WF02K8GY4MNA03697	Kjøretøygruppe	101
Km.stand.	42205	Bruktimportert	Nei
Farge	Rød	Registreringsår	2021
		Registrert første gang	30.12.2021



Informasjon

NAF Bruktbiltest (BBT) er en uavhengig vurdering av kjøretøyets tekniske tilstand iht. definerte kontrollpunkter. De aktuelle kontrollpunktene fremkommer i testen og vurderes / bedømmes etter NAF sine definisjoner og retningslinjer som også hensyntar bilens alder og km-stand.

NAF anmerker kun feil, mangler og avvik som avdekkes på testtidspunktet. Forutsetninger for utført test er angitt på side 2 i denne rapporten. NAF demonterer ikke for kontroll. Det kan være indikasjon knyttet til tekniske forhold som krever ytterligere utredning for å kunne fastslå omfang. Det kan også være periodiske feil som ikke kan avdekkes på testtidspunktet. Se utfyllende leveransebeskrivelse side 6.

NAF Bruktbiltest er utført på oppdrag av bilforhandler. Alle henvendelser til testen og øvrige forhold til bilens tekniske tilstand må avklares mellom kjøper av bilen og bilforhandler testen er utstedt til.



5023694

Testresultater

Ref.Id	Repareres	Resultat	Beskrivelse
4.3	Service/ Dokum.	Iht. servicehefte er ikke alle servicer fulgt	Tid mellom servicer er overskredet, Kjøre lengde mellom servicer er overskredet
6.10	Bremseskiver	Rust på bremseskive:	Venstre foran, Venstre bak, Høyre bak, Høyre foran
23.1	Full systemskann	Det finnes feilkoder, se rapport	
23.2		Diagnoseavlesing ligger i testrapport	
23.3		* Varsler feil på kamaksel sensor og diverse andre feilmeldinger - feilsøk for nærmere kontroll	
27.1	Motor virkemåte	Banke-/ulyder i motor	
27.16		* Bankelyd/motorhavari, skift motor - se vedlegg for pris på skift av motor.	
29.6	Oljenivå motor	* Var lite motorolje på peilepinnen da bilen kom inn, det er etterfylt motorolje - forbehold om ukjente feil og mangler.	
30.2	Kjølevæske	Lavt væsknivå	
63.1	Kabler for fremdriftssystem elbil/hybrid	* Ryker fra venstre innerskjerm, ved lading av hybridsystemet - feilsøk for nærmere kontroll.	
64.6	Utv. tilstand fremdriftsbatteri elbil/hybrid	* Drypper batterisyre fra høyvoltsbatteri under lading, Må skifte bakre batteri - se vedlegget som ligger i testrapporten.	
66.2	Felg	Felgdimensjon ikke i samsvar med vognkortet	Venstre foran, Venstre bak, Høyre bak, Høyre foran
67.17	Ekstra hjulsett	Ekstra hjulsett mangler	
81.4	Frontrute	Sprekk i frontrute: <ul style="list-style-type: none">• Reparasjonsmetode: Skift	
86.2	Lakk / karosseri utvendig	Lakkriper:	Høyre bakdør
98.6	Seter	* Søm på venstre baksete - løsnet	

Ref.Id	Opplysning	Resultat	Beskrivelse
6.20	Bremseskiver	* Bilfabrikanten oppgir ikke minstemål på bremseskiver foran og bak.	
60.7	Tilleggsvarmer / parkeringsvarmer	Ikke funksjonsprøvd	
64.8	Utv. tilstand fremdriftsbatteri elbil/hybrid	* Kjølevæske til hybridsystemet - lavt nivå.	
86.16	Lakk / karosseri utvendig	Lakkriper:	Bakluke
86.17		Diverse småbulker/lakkriper	



5023694

Ref.Id	Opplysning	Resultat	Beskrivelse
86.18		Småbulker:	Høyre forskjerm, Høyre fordør
86.20		Steinsprut:	Hele karosseriet
86.24		Rustangrep:	Tak
86.30		Bilen har noe penselflekking av steinsprut/riper i lakk	
96.4	Dørtrekk	Liten skade i dørtrekk:	Høyre baddør

Ikke utførte

Punkt	Årsak
Batteri ytre tilstand	Ikke tilgjengelig for kontroll
Tilstand 12 volt batteri	Ikke tilgjengelig for kontroll

Servicehistorikk

Servicehistorikk er vedlagt

Testforhold

Maks hastighet ved prøvekjøring	10 km/t
Utetemperatur ved prøvekjøring	8 °C
Føreforhold ved prøvekjøring	Tørt
Er bilen skitten eller nediset:	Nei
Frist for neste EU kontroll	30.12.2025
Ikke prøvekjørt pga:	Alvorlig feil



5023694

Generell informasjon

- 3 - Nøkler / Utstyr ✓
4 - Service/ Dokum. R

Bremser

- 5 - Bremsbelegg ✓
6 - Bremseskiver R
8 - Parkeringsbrems ✓
9 - Bremsvirkning ✓
10 - Bremsvæskeniå ✓
11 - Bremsvæskens kokepunkt ✓
12 - Bremserør ✓
13 - Bremseslanger ✓
14 - Bremskraftforsterker ✓
15 - Bremsedal ✓

Lys og signaler

- 17 - Lys ✓
19 - Refleks ✓
20 - Lyd / lyssignaler ✓
21 - Varsellamper ✓
22 - Varsellamper utvidet ✓

e-Diagnose

- 23 - Full systemskann R

Motor

- 27 - Motor virkemåte R
28 - Utvendig tilstand motor ✓
29 - Oljenivå motor R
30 - Kjølevæske R
31 - Kjølevifte ✓
32 - Kjølesystem ✓
33 - Eksosanlegg ✓
35 - Motorfester ✓
36 - Drivstofftank, rør, slange ✓
37 - Registerreim ✓

Drivverk

- 41 - Differensial ✓
42 - Drivaksler ✓

Elektriske anlegg

- 44 - Instrument belysning ✓
45 - Instrumenter ✓
46 - Radio / Multimedia ✓
47 - Elektrisk vindusheis ✓
48 - Oppvarmet bakrute ✓
49 - Kupevifte ✓
50 - Varmeapparat / klimaanlegg (AC) ✓
51 - Vindusvisker, spyler (foran/bak) ✓
53 - Sentrallås ✓
54 - Setevarmer ✓
57 - Batteri ytre tilstand |
58 - Tilstand 12 volt batteri |
59 - Tilhengerkontakt ✓
60 - Tilleggsvarmer / parkeringsvarmer O
61 - Ladekontakt elbil/hybrid ✓
62 - Ladekabel elbil/hybrid ✓
63 - Kabler for fremdriftssystem elbil/hybrid R
64 - Utv. tilstand fremdriftsbatteri elbil/hybrid R

Hjul, dekk, felg

- 65 - Dekk ✓
66 - Felg R
67 - Ekstra hjulsett R
68 - Hjullager ✓
69 - Reservehjul / dekkreparasjonssett ✓
70 - Hjulcapsler/navkopper ✓

Styring

- 71 - Ratt, rattaksel, ledd ✓
72 - Styresnekke, tannstang ✓
73 - Styrestag/ledd ✓
74 - Styreservo ✓

Hjuloppheng

- 75 - Støtdempere ✓
76 - Stabilisator ✓
77 - Fjærer / fjærbein ✓
78 - Opphengs- / bærearmer foraksel ✓
79 - Opphengs- / bærearmer bakaksel ✓
80 - Travers ✓



5023694

Karosseri

81 - Frontrute	R
82 - Siderute/bakrute	✓
83 - Dør-/panseråpner	✓
84 - Lås	✓
85 - Takluke/Panoramatak	✓
86 - Lakk / karosseri utvendig	R
87 - Utvendig speil	✓
88 - Underside	✓
89 - Understellsnummer	✓
90 - Tilhengerfeste	✓

Interiør

91 - Dashbord / midtkonsoll	✓
92 - Luftdyse kupé	✓
93 - Taktrekk	✓
94 - Solskjerm	✓
95 - Innvendig speil	✓
96 - Dørtrekk	O
97 - Døråpning	✓
98 - Seter	R
99 - Bilbelte	✓
100 - Gulvmatter/-teppe	✓
101 - Bagasjeromstildekning	✓
102 - Laste-/bagasjerom	✓
103 - Interiør generelt	✓
104 - Varseltrekant	✓



5023694

Måleverdier

Ref.Id	Punkt	Fråse	Måleverdi
3.1	Nøkler / Utstyr	Antall nøkler:	1 stk
6.1	Bremsekiver	Min. bremsekivetykkelse før utskifting foran:	0,00 mm
6.2		Bremsekivetykkelse VF	31,10 mm
6.3		Bremsekivetykkelse HF	31,10 mm
6.4		Min. bremsekivetykkelse før utskifting bak:	0,00 mm
6.5		Bremsekivetykkelse VB	25,90 mm
6.6		Bremsekivetykkelse HB	25,90 mm
9.1	Bremsevirkning		Kontrollert visuelt
30.1	Kjølevæske	Kjølevæskens frysepunkt, frostsikker ned til minus:	-50 °C
37.1	Registerreim		Ikke oppgitt av produsent
50.1	Varmeapparat / klimaanlegg (AC)	Temperatur på luft inn i klimaanlegg	22 °C
50.2		Temperatur på luft ut av klimaanlegg	5 °C
58.1	Tilstand 12 volt batteri		Ikke tilgjengelig for kontroll
62.1	Ladekabel elbil/hybrid	Antall ladekabler i bilen:	2 stk
65.1	Dekk	Mønsterdybde VF	6,30 mm
65.2		Mønsterdybde HF	6,00 mm
65.3		Mønsterdybde VB	6,50 mm
65.4		Mønsterdybde HB	6,50 mm
65.5		Bilen er utrustet med:	Sommerdekk
66.1	Felg	Felg montert på bilen:	Lettmetallfelg
67.1	Ekstra hjulsett		Ikke målt grunnet manglende tilgjengelighet

Bilder og vedlegg



1. Lakk / karosseri utvendig



2. Felg



3. Generelt



4. Generelt



5. Generelt



6. Generelt



7. Generelt



8. Generelt



9. Generelt



10. Generelt



11. Generelt



12. Generelt



5023694

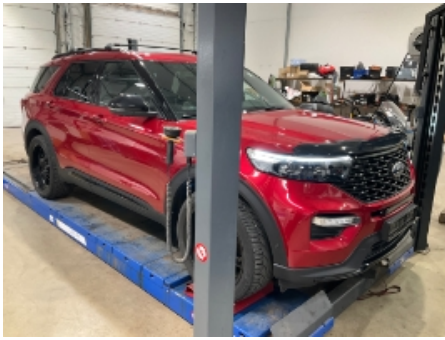

13. Generelt



14. Generelt



15. Generelt



16. Generelt



17. Generelt



18. Generelt



19. Generelt



20. Generelt



21. Generelt



22. Generelt



23. Generelt



24. Generelt



5023694



25. Generelt

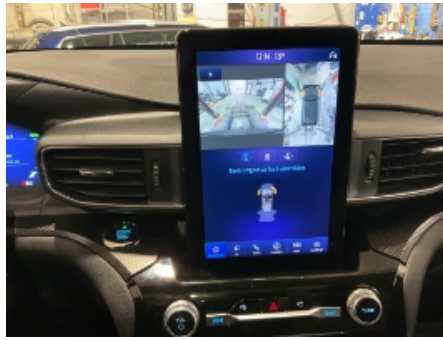

26. Generelt



27. Generelt



28. Generelt

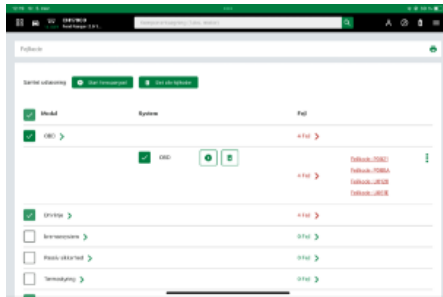

29. Generelt

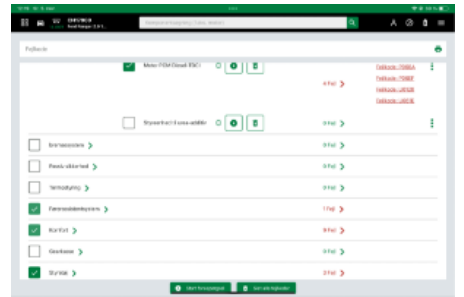

30. Generelt



31. Generelt



32. Generelt



5023694

Leveransebetingelser

1. Testrapporten

Testrapporten inneholder identifikasjon av kjøretøy og kunde samt beskrivelse av testens omfang med måleresultater der det foreligger.

2. Bedømming-vurderingsdefinisjon

Forklaring til bokstavkodene som benyttes ved PDF rapport:

V = Normalt. Tilstand vurdert «normal» iht. kjøretøyets alder og kjørelengde

R = Reparasjon. Anbefaler utbedring iht. kontrollpunkt

O = Opplysning. Informasjon iht. kontrollpunkt og/eller kjøretøy

S = Skiftet. Kontrollpunkt inkl. komponentskifte

J = Justert. Kontrollpunkt inkl. justering

I = Ikkeutført. Kontrollpunkt ikke vurdert

3. Gjennomføring av test.

Test utføres på et NAF Senter hvis ikke annet er beskrevet.

4. Eiendomsrett

Testens resultat tilhører NAFs kunde. Kundens navn er registrert på side 1 i testrapporten, og eventuelle henvendelser i forbindelse med testen må utføres av registrert kunde. Testresultatene leveres ikke ut til andre uten samtykke fra NAFs kunde.

5. Demontering

NAF demonterer ikke for kontroll/vurdering, og kan dermed ikke påpeke feil som kun avdekkes ved demontering. Dersom NAF oppdager avvik der det trengs demontering for kontroll/vurdering, vil dette anmerkes i testrapporten.

6. Prøvekjøring, periodiske feil og fremtidige problemer

NAF anmerker kun feil og avvik som oppdages på testtidspunktet. Periodiske feil/avvik kan forekomme uten at dette avdekkes pga. manglende symptom(fremtredelse) ved testtidspunktet. Det er ikke mulig å forutse framtidige problemer, feil eller avvik.

NAF prøvekjører bilen kun i begrenset grad.

7. Avlesing av elektronisk lagrede feilkoder via kjøretøyets OBD kontakt

NAF leser feilkoder på de elektroniske styresystemene som bilprodusenten har gitt tilgang til. Tilgang kan variere mellom ulike bilmerker og modeller og systemene leses med det testutstyret som benyttes av NAF. Det skilles ikke mellom permanente og periodiske feilkoder. NAF kan ikke påvise avvik i bilens oppgitte kilometerstand ved hjelp av diagnose.

8. NAFs ansvar

NAF har vurdert alle kontrollpunkter i den aktuelle testrapporten i henhold til NAFs definisjoner og retningslinjer. Kontrollpunkter som ikke omtales i rapporten er ikke inkludert eller vurdert.

Feil/avvik som avdekkes i etterkant av testen, kan ikke lastes NAF uten at det dokumenteres at følgende kumulative vilkår foreligger:

- feil/avvik må anses å ha foreligget ved testtidspunktet
- feil/avvik kan avdekkes etter gjeldende definisjoner og retningslinjer (innhold) av kontrollpunkt ved testtidspunktet
- feil/avvik kan avdekkes ved benyttet testutstyr i NAF ved testtidspunktet
- feil/avvik kan avdekkes ved gjeldende testforutsetninger ved testtidspunktet
- feil/avvik medfører konsekvenstap
- NAF har opptrådt uaktsomt ved testtidspunktet

9. Klageadgang næringsmarked

Testens resultat tilhører NAFs kunde. Kundens navn er registrert på side 1 i testrapporten. Ved eventuelle uoverensstemmelser i forbindelse med levert dokumentasjon, skal kunde ta dette opp med NAF. NAF er forretningsmessig leverandør til kunde og forholder seg kun til denne avtalepart.

Alle reklamasjoner må være NAF i hende skriftlig senest 10 dager etter at testen er utført.

10. Reklamasjonsansvaret til NAF

Ved uoverensstemmelse mellom tekst og bilder i testrapport og ett av disse viser riktig tilstand, er feilen ikke reklamasjonsgrunn.

NAF AS er ikke ansvarlig for feil i opplysninger som er hentet elektronisk fra 3.-part.

NAF AS kan kreve at bilen stilles til disposisjon for kontroll.

Ved reklamasjon kan NAF AS forlange å få mulighet til å reparere på eget verksted.

Hvis kjøper starter reparasjon på annet verksted uten skriftlig godkjenning fra NAF AS bortfaller retten til å kreve utgiften refundert av NAF AS.

Ved reparasjon på kjøpers verksted beregnes priser etter NAF AS sine innkjøpspriser (Meca eller tilsvarende) og selvkost på timepris. Benyttes DBS-systemet som grunnlag for delepriser benyttes importørpriser uten fraktpåslag.

Arbeidstidsettes iht. Haynes Pro med faktor 1

Diagnoserapport vedlegges der kunden har bestilt dette. Diagnoserapporten betraktes som en del av testrapporten.

Reklamasjonskravets størrelse er under alle omstendigheter oppad begrenset til prisen på testen, med mindre noe annet er særskilt avtalt.

NAF AS anbefaler at budgivere selv inspiserer objektet.

**RØHNESELMER®**

Avd. Alnabru

Santander Consumer Bank AS
 C/O Santander Consumer Bank AS
 Postboks 177
 Strandveien 18
 1325 LYSAKER

Faktura kopi

Fakturanr. 0	Fakturadato 02.12.24	Kundenr. 9003	Rekv.nr. / Referanse	Chassisnr. WF02K8GY4MNA03697	Avd. 1040
Ordrenr. 1001025	Ordredato 28.11.24	Modellkode FO	Modell EXPLORER 3.0LPHEV ST LINE	Regnr. CH17900	Km. 42205
Nummer	ØM	Antall	Tekst	Stk. pris (ekskl. mva)	Rab. %
					Beløp (inkl. mva)

ULYDER I MOTOR. DIAGNOSER. ULYD FRA VEIVAKSELLAGRE OG RÅDELAGRE. FINNE INGEN SERVICEHISTORIKK. MÅ SKIFTE MOTOR. DETTE DEKKES IKKE PÅ GARANTI PGA MANGLENDE SERVICE.

BILAUKSJON - TLF:91918573
 SANTANDER EIER BILEN

NB DA VI HAR FÅTT BESKJED OM AT BILEN IKKE SKAL REPARERES ER DETTE ET RASKT

PRISOVERSLAG. KAN KOMME PÅ MER DELER SOM MÅ SKIFTES. LAGT PÅ EN FAST SUM FOR DIV

PAKNINGER OG BOLTER.

D&m motor

Skifte motor

Overføre komponenter til

byttomotor

Tappe, vakuumsuge & fylle a/c

Kontroll av hjulinnstilling

MOTORENHET

1,00 DIV PAKNINGER OG BOLTER

186.026,00

4.000,00

4.262,50

2.712,50

232.532,50

5.000,00

Sum (inkl. mva) Jobb 1 :

328.982,50

LUKTER BRENT NÅR BILEN STÅR PÅ LADIG. RYKER UT FRA VENSTRE BAKHJUL. DIAGNOSER

skiftet batteri bakre

1,00 BATTERI

1.774,00

1.550,00

Sum (inkl. mva) Jobb 2 :

2.217,50

3.767,50

KAMAKSEL SENSOR VARSLEK FEIL. FEILSØK

Jobb 3

(K) Overført fra ordre.. 194572

Miljøavgift/verkstedmateriell

Totalt deler

191.800,00

12.090,00

Overført

344.840,00

**RØHNESELMER®**

Avd. Alnabru

Santander Consumer Bank AS
C/O Santander Consumer Bank AS
Postboks 177
Strandveien 18
1325 LYSAKER

Fakturanr.	Fakturadato	Kundnr.	Rekv.nr. / Referanse	Chassisnr.	Avd.	
0	02.12.24	9003		WF02K8GY4MNA03697	1040	
Ordrenr.	Ordredato	Modellkode	Modell	Regnr.	Km.	Side
1001025	28.11.24	FO	EXPLORER 3.0LPHEV ST LINE	CH17900	42205	2 / 2
Nummer	ØM	Antall	Tekst	Stk. pris (ekskl. mva)	Rab. %	Beløp (inkl. mva)
						344.840,00

Faktura kopi

Overført

344.840,00

Oppfølging av alle våre fakturaer er overlatt til Finexa. Ved for sen betaling påløper 2 % forsinkelsesrente pr mnd mot næringsdrivende og lovregulert forsinkelsesrente mot private, samt purreomkostninger.

Tilbud er gyldig i 30 dager. Gjelder ikke kampanjer.

Netto avgiftspliktig	Mva	Avrunding	Totalt (inkl. mva)
275.872,00	68.968,00	0,00	344.840,00
Vår ref.	Forfallsdato	KID.nr.	
Anders Larsen	16.12.2024	90035	
Reklamasjoner og retur må skje omgående og faktura må forevises. Spesialbestilte deler og elektriske deler tas ikke i retur. Forsendelse skjer for kjøpers regning og risiko. BETALINGSBETINGELSER: Netto pr. 14 dager dersom ikke annet er avtalt. Etter forfall beregnes morarenter og gebyrer etter gjeldende regler.			Kontonr.
			5005.05.35700

* = mva beregnes ikke

RøhneSelmer AS
Avd. Alnabru**Husk å ettertrekke hjul etter 50 km**

02.12.24 12:29

FA98

Postadresse
PB 6174, Etterstad
0602 Oslo
Øvrige avd.**Besøksadresse**
Strømsveien 183
0664 Oslo**Telefon**
21 50 50 50
service.alnabru@rohneselmer.no**Foretaksregisteret**
933823970MVA
www.rohneselmer.no
BIC - DNBANOKKXXX
IBAN - NO7750050535700

Asker og Bærum, Stasjonsveien 20, Billingstad, tlf. 67 57 37 00, service.aogb@rohneselmer.no
Gardermoen, Trondheimsveien 251, 2067 Jessheim, tlf. 63 98 33 33, service.gardermoen@rohneselmer.no
Lillestrøm, Hurdalsgaten 23, 2001 Lillestrøm, tlf. 64 84 14 00, service.lillestrom@rohneselmer.no
Røa, Sørkedalsveien 175, 0754 Oslo, tlf. 22 06 47 70, service.roa@rohneselmer.no
Hønefoss, Gigstads vei 24, 3511 Hønefoss, tlf. 97 77 85 00, service.honefoss@rohneselmer.no
Lier, Industrigata 1, 3414 Lierstranda, tlf. 32 85 50 00, service.lier@rohneselmer.no

Vi kontakter deg for oppfølging via SMS, e-post eller telefon noen dager etter fakturering