



5284308

NAF Bruktbiltest

Testdato
26.02.2025



Kunde

Navn	Auksjonen.no As	Kontaktperson	
Medlemsnummer	94448735	Navn	Auksjonen.no As
Adresse	Døvleveien 23	Telefon	33300540
Postnummer og -sted	3170 SEM	E-post	
Telefon	33300540		
Ekstern referanse	473431		



Kjøretøy

Bilmerke	Isuzu	Motorstørrelse	1898 cm ³
Modell	N/A	Motoreffekt	120 kW
Type	BTF	Aksler i drift	2
Registreringsnr.	PX67703	Drivstofftype	Diesel
Understellsnr.	MPATFS87JMT009195	Kjøretøygruppe	315
Km.stand.	73738	Bruktimportert	Nei
Farge	Svart	Registreringsår	2022
Karosseritype	Pick-up	Registrert første gang	25.01.2022
		Frist for neste EU kontroll	24.01.2026



Informasjon

NAF Bruktbiltest (BBT) er en uavhengig vurdering av kjøretøyets tekniske tilstand iht. definerte kontrollpunkter. De aktuelle kontrollpunktene fremkommer i testen og vurderes / bedømmes etter NAF sine definisjoner og retningslinjer som også hensyntar bilens alder og km-stand.

NAF anmerker kun feil, mangler og avvik som avdekkes på testtidspunktet. Forutsetninger for utført test er angitt på side 2 i denne rapporten. NAF demonterer ikke for kontroll. Det kan være indikasjon knyttet til tekniske forhold som krever ytterligere utredning for å kunne fastslå omfang. Det kan også være periodiske feil som ikke kan avdekkes på testtidspunktet. Se utfyllende leveransebeskrivelse side 6.

NAF Bruktbiltest er utført på oppdrag av bilforhandler. Alle henvendelser til testen og øvrige forhold til bilens tekniske tilstand må avklares mellom kjøper av bilen og bilforhandler testen er utstedt til.



5284308

Testresultater

Ref.Id	Repareres	Resultat	Beskrivelse
1.1	Kjøreegenskaper	Ratt ut av midtstilling	
3.5	Nøkler / Utstyr	Nøkkel/er mangler	
51.3	Vindusvisker, spyler (foran/bak)	Vindusspyler virker ikke:	Foran
51.5		Vindusvisker virker ikke	Foran
58.5	Tilstand 12 volt batteri	Bør lade batteri	
65.9	Dekk	Mønsterdybde under 1,6 mm for sommerdekk, eller 3,0 mm for vinterdekk:	Venstre bak, Høyre bak
67.17	Ekstra hjulsett	Ekstra hjulsett mangler	
73.2	Styrestag/ledd	Slakk i styreledd:	Høyre indre foran
86.2	Lakk / karosseri utvendig	Lakkriper:	Bakluke, Høyre fordør
86.3		Skadet:	Venstre fordør, Bakluke
97.1	Døråpning	Sår eller skade:	Høyre bakdør, Venstre fordør

Ref.Id	Opplysning	Resultat	Beskrivelse
4.15	Service/ Dokum.	* Diverse løse ledninger, ukjent bruksområde	
6.16	Bremseskiver	Overflaterust eller mindre enn 25% av overflaten rustet	Begge sider foran
23.4	Full systemskann	Det finnes feilkoder, se rapport	
23.6		Etter avtale med kunde er feilkode/r slettet, feilsøking må påregnes dersom feilkode dukker opp igjen	
41.7	Differensial	Oljelekkasje/ svetting:	Bakre differensial
66.10	Felg	Ripe/slitasje på felg	
81.9	Frontrute	Noe steinsprut	
86.16	Lakk / karosseri utvendig	Lakkriper:	Venstre bakskjerm, Venstre sidekanal, Høyre sidekanal, Høyre B-stolpe
86.17		Diverse småbulker/lakkriper	
86.18		Småbulker:	Høyre forskjerm
86.34		* Kunde oppgir at bilen har verdt reparert etter store skader. Ikke mye tegn til skader etter reparasjon	
88.15	Underside	* Byttet diverse deler til HF hjuloppheng etter skader	
97.5	Døråpning	Sår eller skade:	Høyre fordør



5284308

Servicehistorikk

Servicehistorikk er vedlagt

Dato	Km.stand
18.12.2024	73080
02.02.2023	46078
02.01.2023	23717

Testforhold

Maks hastighet ved prøvekjøring	60 km/t
Utetemperatur ved prøvekjøring	-1 °C
Føreforhold ved prøvekjøring	Glatt;Isete
Bilen ble prøvekjørt:	Driftsvarm motor
Frist for neste EU kontroll	25.01.2026



5284308

Prøvekjøring

1 - Kjøreegenskaper

R**Generell informasjon**

3 - Nøkler / Utstyr

R

4 - Service/ Dokum.

O**Bremser**

5 - Bremsbelegg

✓

6 - Bremseskiver

O

7 - Bremsetromler

✓

10 - Bremsvæskeniå

✓

12 - Bremsørør

✓

13 - Bremseslanger

✓

14 - Bremskraftforsterker

✓

15 - Brems pedal

✓

Lys og signaler

17 - Lys

✓

19 - Refleks

✓

20 - Lyd / lyssignaler

✓

21 - Varsellamper

✓

22 - Varsellamper utvidet

✓

e-Diagnose

23 - Full systemskann

O**Motor**

27 - Motor virkemåte

✓

28 - Utvendig tilstand motor

✓

29 - Oljenivå motor

✓

30 - Kjølevæske

✓

31 - Kjølevifte

✓

32 - Kjølesystem

✓

33 - Eksosanlegg

✓

35 - Motorfester

✓

36 - Drivstofftank, rør, slange

✓

37 - Registerreim

✓

Drivverk

40 - Girkasse (automatisk)

✓

41 - Differensial

O

42 - Drivaksler

✓

43 - Mellomaksel

✓

Elektriske anlegg

44 - Instrument belysning

✓

45 - Instrumenter

✓

47 - Elektrisk vindusheis

✓

48 - Oppvarmet bakrute

✓

49 - Kupevifte

✓

50 - Varmeapparat / klimaanlegg (AC)

✓

51 - Vindusvisker, spyler (foran/bak)

R

53 - Sentrallås

✓

54 - Setevarmer

✓

55 - Ladespenning generator

✓

56 - Drivrem generator

✓

57 - Batteri ytre tilstand

✓

58 - Tilstand 12 volt batteri

R

59 - Tilhengerkontakt

✓

Hjul, dekk, felg

65 - Dekk

R

66 - Felg

O**Hjul, dekk, felg**

67 - Ekstra hjulsett

R

68 - Hjullager

✓

69 - Reservehjul / dekkreparasjonssett

✓

Styring

71 - Ratt, rattaksel, ledd

✓

72 - Styresnekke, tannstang

✓

73 - Styrestag/ledd

R

74 - Styreservo

✓

Hjuloppheng

75 - Støtdempere

✓

76 - Stabilisator

✓

77 - Fjærer / fjærbein

✓

78 - Opphengs- / bærearmer foraksel

✓

79 - Opphengs- / bærearmer bakaksel

✓

80 - Travers

✓



5284308

Karosseri

81 - Frontrute	○
82 - Siderute/bakrute	✓
83 - Dør-/panseråpner	✓
84 - Lås	✓
86 - Lakk / karosseri utvendig	R
87 - Utvendig speil	✓
88 - Underside	○
89 - Understellsnummer	✓
90 - Tilhengerfeste	✓

Interiør

91 - Dashbord / midtkonsoll	✓
92 - Luftdyse kupé	✓
93 - Taktrekk	✓
94 - Solskjerm	✓
95 - Innvendig speil	✓
96 - Dørtrekk	✓
97 - Døråpning	R
98 - Seter	✓
99 - Bilbelte	✓
100 - Gulvmatter/-teppe	✓
102 - Laste-/bagasjerom	✓
103 - Interiør generelt	✓
104 - Varseltrekant	✓



5284308

Måleverdier

Ref.Id	Punkt	Fråse	Måleverdi
3.1	Nøkler / Utstyr	Antall nøkler:	1 stk
6.1	Bremseskiver		Ikke oppgitt av produsent
30.1	Kjølevæske	Kjølevæskens frysepunkt, frostsikker ned til minus:	35 °C
37.1	Registerreim		Bilen har registerkjede
50.1	Varmeapparat / klimaanlegg (AC)	Temperatur på luft inn i klimaanlegg	20 °C
50.2		Temperatur på luft ut av klimaanlegg	8 °C
55.1	Ladespenning generator	Ladespenning med last (V)	14,20 volt
55.2		Ladespenning uten last (V)	14,80 volt
58.1	Tilstand 12 volt batteri	Referanseverdi norm:	EN
58.2		Referanseverdi kaldstart-kapasitet:	720 ampere
58.3		Målt kaldstart-kapasitet:	597 ampere
65.1	Dekk	Mønsterdybde VF	10,00 mm
65.2		Mønsterdybde HF	10,00 mm
65.3		Mønsterdybde VB	2,90 mm
65.4		Mønsterdybde HB	2,80 mm
65.5		Bilen er utrustet med:	Piggfrie vinterdekk
66.1	Felg	Felg montert på bilen:	Lettmetallfelg
67.1	Ekstra hjulsett		Ikke målt grunnet manglende tilgjengelighet

Bilder og vedlegg



1. Generelt



2. Generelt



3. Generelt



4. Generelt



5. Generelt



6. Generelt



7. Generelt



8. Generelt



9. Generelt



10. Generelt



11. Generelt



12. Generelt



5284308



13. Generelt



14. Generelt



15. Generelt



16. Generelt



17. Lakk / karosseri utvendig



18. Lakk / karosseri utvendig



19. Lakk / karosseri utvendig



20. Lakk / karosseri utvendig



21. Lakk / karosseri utvendig



22. Generelt



23. Generelt



24. Døråpning



25. Døråpning



26. Lakk / karosseri utvendig



27. Døråpning



28. Service/ Dokum.



29. Service/ Dokum.



30. Lakk / karosseri utvendig

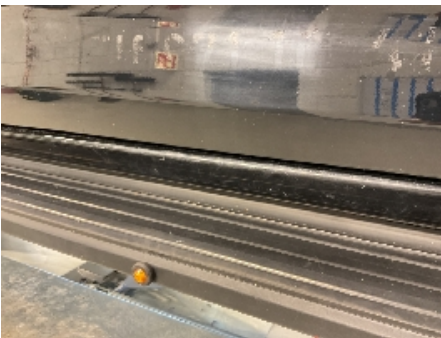

31. Lakk / karosseri utvendig



32. Generelt



33. Generelt



34. Underside



35. Underside



36. Generelt



5284308

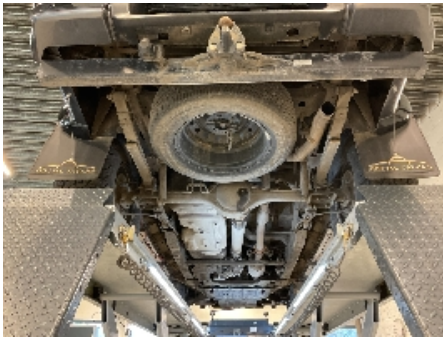

37. Generelt



38. Differensial



39. Lakk / karosseri utvendig



40. Lakk / karosseri utvendig

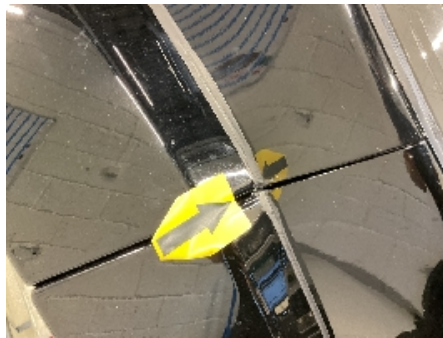

41. Lakk / karosseri utvendig



5284308

Leveransebetingelser

1. Testrapporten

Testrapporten inneholder identifikasjon av kjøretøy og kunde samt beskrivelse av testens omfang med måleresultater der det foreligger.

2. Bedømming-vurderingsdefinisjon

Forklaring til bokstavkodene som benyttes ved PDF rapport:

V = Normalt. Tilstand vurdert «normal» iht. kjøretøyets alder og kjørelengde

R = Reparasjon. Anbefaler utbedring iht. kontrollpunkt

O = Opplysning. Informasjon iht. kontrollpunkt og/eller kjøretøy

S = Skiftet. Kontrollpunkt inkl. komponentskifte

J = Justert. Kontrollpunkt inkl. justering

I = Ikkeutført. Kontrollpunkt ikke vurdert

3. Gjennomføring av test.

Test utføres på et NAF Senter hvis ikke annet er beskrevet.

4. Eiendomsrett

Testens resultat tilhører NAFs kunde. Kundens navn er registrert på side 1 i testrapporten, og eventuelle henvendelser i forbindelse med testen må utføres av registrert kunde. Testresultatene leveres ikke ut til andre uten samtykke fra NAFs kunde.

5. Demontering

NAF demonterer ikke for kontroll/vurdering, og kan dermed ikke påpeke feil som kun avdekkes ved demontering. Dersom NAF oppdager avvik der det trengs demontering for kontroll/vurdering, vil dette anmerkes i testrapporten.

6. Prøvekjøring, periodiske feil og fremtidige problemer

NAF anmerker kun feil og avvik som oppdages på testtidspunktet. Periodiske feil/avvik kan forekomme uten at dette avdekkes pga. manglende symptom(fremtredelse) ved testtidspunktet. Det er ikke mulig å forutse fremtidige problemer, feil eller avvik.

NAF prøvekjører bilen kun i begrenset grad.

7. Avlesing av elektronisk lagrede feilkoder via kjøretøyets OBD kontakt

NAF leser feilkoder på de elektroniske styresystemene som bilprodusenten har gitt tilgang til. Tilgang kan variere mellom ulike bilmerker og modeller og systemene leses med det testutstyret som benyttes av NAF. Det skilles ikke mellom permanente og periodiske feilkoder. NAF kan ikke påvise avvik i bilens oppgitte kilometerstand ved hjelp av diagnose.

8. NAFs ansvar

NAF har vurdert alle kontrollpunkter i den aktuelle testrapporten i henhold til NAFs definisjoner og retningslinjer. Kontrollpunkter som ikke omtales i rapporten er ikke inkludert eller vurdert.

Feil/avvik som avdekkes i etterkant av testen, kan ikke lastes NAF uten at det dokumenteres at følgende kumulative vilkår foreligger:

- feil/avvik må anses å ha foreligget ved testtidspunktet
- feil/avvik kan avdekkes etter gjeldende definisjoner og retningslinjer (innhold) av kontrollpunkt ved testtidspunktet
- feil/avvik kan avdekkes ved benyttet testutstyr i NAF ved testtidspunktet
- feil/avvik kan avdekkes ved gjeldende testforutsetninger ved testtidspunktet
- feil/avvik medfører konsekvenstap
- NAF har opptrådt uaktsomt ved testtidspunktet

9. Klageadgang næringsmarked

Testens resultat tilhører NAFs kunde. Kundens navn er registrert på side 1 i testrapporten. Ved eventuelle uoverensstemmelser i forbindelse med levert dokumentasjon, skal kunde ta dette opp med NAF. NAF er forretningsmessig leverandør til kunde og forholder seg kun til denne avtalepart.

Alle reklamasjoner må være NAF i hende skriftlig senest 10 dager etter at testen er utført.

10. Reklamasjonsansvaret til NAF

Ved uoverensstemmelse mellom tekst og bilder i testrapport og ett av disse viser riktig tilstand, er feilen ikke reklamasjonsgrunn.

NAF AS er ikke ansvarlig for feil i opplysninger som er hentet elektronisk fra 3.-part.

NAF AS kan kreve at bilen stilles til disposisjon for kontroll.

Ved reklamasjon kan NAF AS forlange å få mulighet til å reparere på eget verksted.

Hvis kjøper starter reparasjon på annet verksted uten skriftlig godkjenning fra NAF AS bortfaller retten til å kreve utgiften refundert av NAF AS.

Ved reparasjon på kjøpers verksted beregnes priser etter NAF AS sine innkjøpspriser (Meca eller tilsvarende) og selvkost på timepris. Benyttes DBS-systemet som grunnlag for delepriser benyttes importørpriser uten fraktpåslag.

Arbeidstidsettes iht. Haynes Pro med faktor 1

Diagnoserapport vedlegges der kunden har bestilt dette. Diagnoserapporten betraktes som en del av testrapporten.

Reklamasjonskravets størrelse er under alle omstendigheter oppad begrenset til prisen på testen, med mindre noe annet er særskilt avtalt.

NAF AS anbefaler at budgivere selv inspiserer objektet.

NAF SEM
Døvleveien 23
3170 SEM
Telefon:
Fax:
E-mail:
Website:



26. feb. 2025

Køretøj: Isuzu D-Max 1.9 DDI 4WD
Motorkode: RZ4E-TCX
Produktionsår: 19-
Kilometerstand: 73738 (skrevet af kontrolløren)
Registrering Nr: PX67703
VIN: MPATFS87JMT009195 (udlæst fra styreenhed)
Testet: 26. feb. 2025 08:05:40

Fejlkode

OBD	OBD	0 Fejl
Drivlinje	Dieselmotor	0 Fejl
Drivlinje	Ureaadditivsystem	1 Fejl

Fejlkode: P1499-00

Fejlkode

Fejlkode endnu ikke dokumenteret.

Drivlinje	ISS start-/stopsystem	0 Fejl
bremsesystem	ABS/ESC	0 Fejl
Passiv sikkerhed	Airbag	0 Fejl
Passiv sikkerhed	AECS eCall	0 Fejl
Termostyring	HVAC Klimaanlæg	0 Fejl
Førerassistentsystem	SRR (RL) radar, venstre bag	0 Fejl
Førerassistentsystem	SRR (RR) radar, højre bag	0 Fejl
Førerassistentsystem	Frontkamarasystem	0 Fejl
Komfort	CGW gateway	0 Fejl
Komfort	BCM Body Control Modul	0 Fejl
Komfort	Kombiinstrument	ikke tilgængelig

Komfort	Forlygte	0 Fejl
Komfort	Parkeringsensor	0 Fejl
Komfort	WAM trådløst modul	2 Fejl
<p>Fejlkode: U0140-00 CAN-bus/forbindelse til karosseristyreenhed Ingen kommunikation mulig.</p> <p>Fejlkode: B1035-49 Fejlkode Fejlkode endnu ikke dokumenteret.</p>		
Komfort	Telematiksystem	0 Fejl
Gearkasse	automatgear	0 Fejl
Gearkasse	Reduktionsgearkasse	0 Fejl
Gearkasse	Differentialespærre	0 Fejl
Styretøj	EPS Elektrisk servostyring	0 Fejl
Infotainmentsystem	Navigationssystem	ikke tilgængelig