

MOSS

JELØGATA 10, 1531 MOSS



MOSS SENTRUM: SUPERSENTRAL OG LYS LEILIGHET RETT VED TOGSTASJONEN - 1 SOVEROM - GOD TAKHØYDE - LEDIG MIDT JUNI

LEIEPRIS:	Kr. 12 900 pr. mnd.
OVERTAKELSE:	15.06.2026
AREAL/ROM:	Sum BRA 45 kvm. Antall rom: 2.
KONTAKTPERSON:	Line Telle
TELEFON:	47 35 36 46
E-POST:	line.telle@utleiemegleren.no
REFERANSE:	Saksnummer 26557
WEB:	www.utleiemegleren.no/bolig/26557



INFORMASJON OM BOLIGEN

SAKSNUMMER 26557 - JELØGATA 10, 1531 MOSS

KONTAKTPERSON

Eiendomsmeglerfullmektig Line Telle

ANSVARLIG MEGLER

Fagansvarlig Anette Andersen

EIERFORHOLD

Eierseksjon

SAKSNUMMER

26557/0118-26

EIER

Fredrik Gustav Lilliedahl

EIENDOMMEN

Adresse: Jeløgata 10, 1531 MOSS

Kommune: Moss

Areal: 45 kvm. **BRA-i**, totalt 45 kvm. **BRA**.

Etasje: 2

Matrikkel: Gnr 2, Bnr 1255, Snr 2, Boenhet H0203

LEIEBOERFORSIKRING

Leieboerforsikring – En enklere måte å leie bolig på!

Med Leieboerforsikring levert av If kan du flytte rett inn i ny bolig uten å tenke på hverken depositum eller innboforsikring.

Fordeler med Leieboerforsikring:

- Du slipper å innbetale depositum
- Innboforsikring som gjelder for alle som bor i boligen
- Unik uhellsdekning
- Månedlig betaling

Leieboerforsikring leveres av If Skadeforsikring. Ved mislighold av leiekontrakt vil leietaker holdes økonomisk ansvarlig av If for utleiers tap, på lik linje som ved en depositumskonto. Leieboerforsikring koster 2,6% (min. 300 kr, maks. 700 kr) av leieprisen, og legges til månedsleien.

ENERGIMERKING

Boligen har energikarakter G

Boligens energiattest, med oppvarmingskarakter, er tilgjengelig hos megler og utleveres ved forespørsel.

RADON

Utleier har ikke radonmålt boligen, da boligen ligger minst to etasjer over bakkeplan og det er liten sannsynlighet for at radonverdien er overskredet.

BELIGGENHET

Sentral beliggenhet med hele bykjernen innenfor gangavstand og 300 meter til togstasjonen og buss-stopp for flere busslinjer.

Leiligheten ligger i 2. etasje med inngang fra bakkeplan i Jeløgata og er sydvendt.

Kort vei til Sjøbadet med fin sandstrand og i umiddelbar nærhet til butikker, restauranter og hyggelige cafeer. Flere fine turområder i nærheten og kyststi på Jeløya like ved.



INFORMASJON OM BOLIGEN

SAKSNUMMER 26557 - JELØGATA 10, 1531 MOSS

BESKRIVELSE

Sydvendt og fin leilighet med 2,8 m takhøyde sentralt i Moss mellom bygårder og byliv langs kanalen. Inneholder gang, innvendig bod, stue/kjøkken med hvitevarer, bad og soverom med garderobe. Bod i kjeller medfølger også.

Nyere vinduer med meget god lydisolasjon.

Det er mulig med overtakelse fra ca. midten av juni.

EIENDOMMENS ROM

Indre rom:

Gang, bod, soverom, bad, stue og kjøkken.

Ytre rom:

Bod i kjeller.

STANDARD

Leiligheten er renoverert i 2003 og overflateoppusset i 2019.

Bygningen er oppført i 1900 og var tidligere forretningsgård med kontorer. I 2003/2004 ble kontorene gjort om til leiligheter.

INVENTAR

Boligen leies ut umøblert.

Frittstående hvitevarer: kombiskap, komfyr, oppvaskmaskin.

Frittstående hvitevarer medfølger så lenge de virker, reparasjon/bytte inngår ikke i leieavtalen.

FASILITETER

Boligen har ikke-røyk , sentralt .

PARKERING

Parkering i gate etter gjeldende bestemmelser.

OPPVARMING

Boligen oppvarmes med elektrisitet.

EGNE ABONNEMENTER

Leietaker tegner eget abonnement for strøm.

VIKTIG INFORMASJON OM STRØMAVTALE VED INNFLYTTING

For å sikre at boligen har strøm fra første dag, må du som leietaker bestille strømvtale ved overtakelse. Dette er nødvendig for å unngå at boligen står uten strøm, noe som kan føre til skade på boligen og uforutsette kostnader for utleier.

Vi gjør samtidig oppmerksom på at de strømvtalene som tilbys, er valgt ut på grunn av et kommersielt samarbeid mellom oss og strømleverandøren. Dette innebærer at vi kan motta fordeler eller ytelser fra strømleverandøren for å markedsføre deres avtaler.

Det er ingen bindingstid på noen av strømvtalene som tilbys. Du står fritt til å bytte til ønsket strømleverandør når som helst, også samme dag som du overtar boligen.

HUSLEIE

Kr. 12 900 pr. måned. Vann og avløpsutgifter er inkludert i leien.

Leietaker er ansvarlig for gebyrer som påløper ved å innbetale husleie fra utenlandsk konto.



INFORMASJON OM BOLIGEN

SAKSNUMMER 26557 - JELØGATA 10, 1531 MOSS

UTLEIERS KRAV TIL SIKKERHET

Som sikkerhet i dette leieforholdet kan leietaker velge å kjøpe leieboerforsikring levert av IF eller opprette depositumskonto i SpareBank 1 SMN. Sikkerhetsbeløpet for forsikring og depositum er fra 3 måneders husleie.

Velges leieboerforsikring fra IF er kostnaden 2,6% av løpende månedsleie, minimum kr 300,- og maksimalt beløp kr 700,- pr mnd. Forsikringspremien er en del av leien, og betales ved forfallstidspunktet for husleien. If vil kreve regress fra leietaker ved leietakers mislighold som medfører utbetaling fra forsikringen.

Ta kontakt med megler i Utleiemegleren for å finne ut om du tilfredsstill vilkårene for å tegne leieboerforsikring levert av IF.

LEIETIDEN OG PARTENES OPPSIGELSESDAG

Overtakelse: 15.06.2026

Leietid: 15.06.2026 - 14.06.2029

Oppsigelsestiden i dette leieforholdet er 3 måneder for begge parter. Leieforholdet har en bindingstid frem til 31.03.2027, og dette er første mulige tidspunkt en oppsigelse kan ha virkning fra. Sies leieforholdet opp innen denne dato vil leieforholdet ha en minste leietid frem til 30.06.2027. Oppsigelser levert etter utløp av bindingstiden den 31.03.2027 vil ha virkning den første dag i den påfølgende måneden etter at oppsigelsen er mottatt.

Tidligste opphør av leiekontrakten ved oppsigelse forutsetter at leiekontrakten starter på det tidspunktet som er nevnt ovenfor.

ADGANG TIL FREMLEIE AV BOLIGEN

Fremleie er ikke tillatt uten utleierens skriftlige samtykke, med mindre annet er skriftlig avtalt eller følger av husleieloven.

FERDIGATTEST ELLER MIDLERTIDIG BRUKSTILLATELSE

Boligen har status "tatt i bruk" hos kommunen

VILKÅR OM LEIERENS VEDLIKEHOLDSPLIKT

Leietakeren skal for egen regning forestå det sedvanemessige indre vedlikehold av boligen og av ytre rom som tilhører boligen.

Leietakeren skal vedlikeholde bl.a maling, tapeter, gulvbelegg, innvendige dører samt den innvendige delen av utgangsdører, ildsteder, låser og nøkler, sikringer, ledninger, ruter, kraner, brytere, kontakter, brannvarslings- og slukningsutstyr og lignende forbruksmateriell. Leietakeren skal forestå vedlikehold, herunder oppstaking av rør til og med vannlås og sluk. For møblerte leieforhold omfattes også vedlikehold av møblene av leierens vedlikeholdsplikt.

Medfører vedlikeholdet forandringer i boligen, skal det gis et skriftlig forhåndssamtykke fra utleier som godkjenner forandringene. Slikt forhåndssamtykke gir ikke leietakeren rett til å kreve vederlag for forbedringer jf. husleielovens § 10-5.

Medfører vedlikeholdet at gjenstander må skiftes ut, påhviler utskiftning utleier med mindre gjenstanden er installert av leietakeren eller gjenstanden er ødelagt, grunnet leierens bruk eller av manglende vedlikehold fra leierens side.

Dersom boligen har utvendige fasader/terrasser skal utleier, uansett hvor lenge leieforholdet varer, ivareta normalt utvendig vedlikehold.

Leietakeren er likevel ansvarlig for å etterse og vedlikeholde hageanlegg, tak, balkonger, terrasser, takrenner, nedløpsrør, innkjørsel/parkeringsområde. Leietakeren plikter også å holde eiendommen ryddet og rengjort og forestå egen snømåking.



INFORMASJON OM BOLIGEN

SAKSNUMMER 26557 - JELØGATA 10, 1531 MOSS

Alle arbeider som leietakeren plikter å utføre etter denne kontrakt, må utføres uten ugrunnet opphold og håndverksmessig forsvarlig og iht. Norsk Standard.

UTLEIEMEGLERENS VEDERLAG

Utleiemegleren fakturerer oppdragsgiver (utleier) følgende vederlag for formidlingen:

Etableringsvederlag 50,00% av 1 måneds leie

Visning kr. 1 200,00

Annonsering og tilrettelegging kr. 3 500,00

De opplyste vederlagene er inklusive mva.

Leietakeren betaler ikke for Utleiemeglerens tjenester.

Utleier har gitt Utleiemegleren Forvaltning AS i oppdrag å kreve inn og motta leie samt etablere avtalte sikkerheter. Leietaker aksepterer at innbetalt forskudd på første måneds husleie, kan benyttes til betaling av utleiers kostnader til Utleiemegleren.

BOLIGENS STAND VED OVERTAKELSE

Boligen leies ut i den stand den er ved overtakelsen jfr. Husleielovens § 2-5.

SÆRLIGE BESTEMMELSER

Montering av lamper, bilder eller lignende som krever boring i tak/ vegger, må kun skje etter forutgående avtale med utleier. Det er ikke tillatt å male boligen uten eiers samtykke. Det skal brukes møbelfilt under møbler. Det er ikke tillatt å røyke i boligen.

KONTRAKTSINNGÅELSE

Etter kontraktsinngåelse forfaller en måneds husleie til betaling.

Leietaker vil bli avkrevd en signatur på tilstandsrapport av boligen ved inn- og utflytting.

Felles gjennomgang av boligen utføres kun mandag til fredag mellom klokken 0900 og 1600, og ikke på lørdager, søndager, offentlige helligdager, julaften eller nyttårsaften.

LOV OM HVITVASKING

Utleiemegleren og våre meglere er underlagt lov om hvitvasking av 1. juni 2018 i utøvelsen av vårt yrke og således forpliktet til å foreta kundekontroll av alle våre kunder og parter i et kundeforhold. Vi har rapporteringsplikt til myndighetene om det foreligger mistanke om hvitvasking og/eller terrorfinansiering. Kundekontroll vil gjennomføres ved inngåelse av et kundeforhold og løpende i kundeforholdet. Kontrollen inkl. blant annet legitimasjonskontroll, opplysninger om formål med kundeforholdet, reelle rettighetshavere og midlenes opprinnelse. Der partenes representanter opptre i henhold til fullmakt vil identitetskontroll gjøres også for fullmaktsgiver. Kundekontroll skal gjennomføres før eller senest samtidig med inngåelse av kundeforholdet, samt senere, hvis det oppstår mistanke om hvitvasking eller terrorfinansiering. Dersom tilfredsstillende kundekontroll etter hvitvaskingsloven ikke kan gjennomføres, er det ikke tillatt for Utleiemegleren eller megler å påta seg/gjennomføre oppdraget.

PERSONVERN

I tråd med reglene i personopplysningsloven og GDPR gjør vi oppmerksom på at kunder som registrerer seg som interessent på en bolig, vil bli registret i våre systemer for det formål å følges opp i forbindelse med utleie eller leie av bolig.

For nærmere redegjørelse om personvernregler hos Utleiemegleren, se vår hjemmeside;

<http://www.utleiemegleren.no/personvern>.

VISNING

Meld interesse via vårt digitale interessentskjema.

MEGLERFORETAK

Utleiemegleren Østfold AS

Værftsgata 1 C, 1511 MOSS



INFORMASJON OM BOLIGEN

SAKSNUMMER 26557 - JELØGATA 10, 1531 MOSS

Tel +47 95 11 52 00

Organisasjonsnummer 822070302



INFORMASJON OM BOLIGEN

SAKSNUMMER 26557 - JELØGATA 10, 1531 MOSS



Fasade



Åpen stue/kjøkkenløsning



Høyt under taket

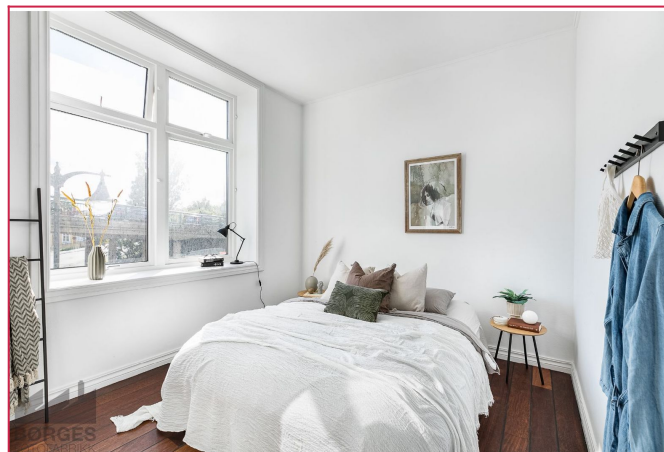

Soverom

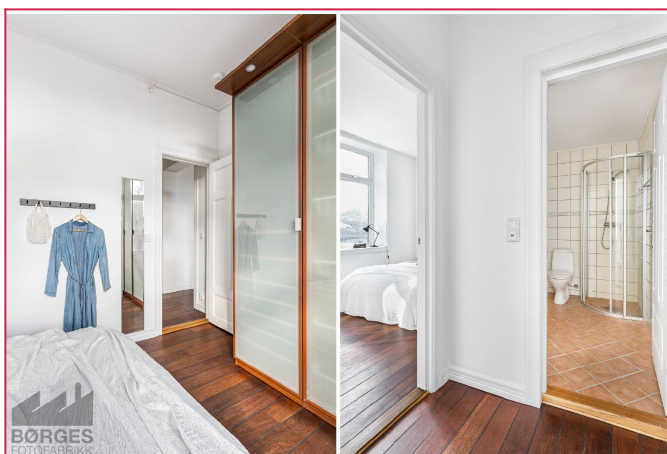

Garderobeskap på soverom medfølger



Fliselagt bad med opplegg til vaskemaskin

INFORMASJON OM BOLIGEN

SAKSNUMMER 26557 - JELØGATA 10, 1531 MOSS



Rett ved brygga ved kanalen



Område - Moss sentrum

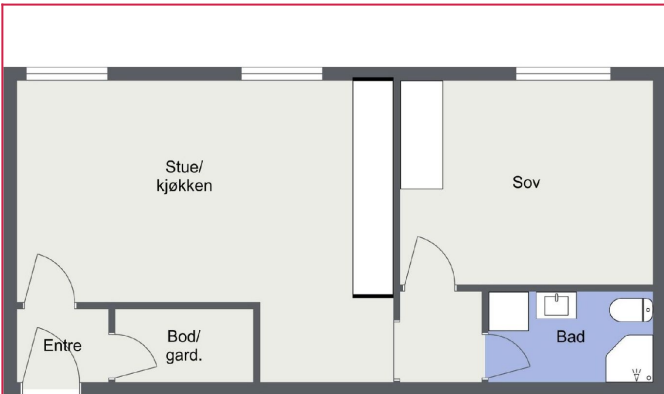

Plantegning

UTLEIEMEGLEREN

Utleiemegleren

Megler
Eiendomsmeglerfullmektig
99.99.99.99 Send melding

Flere annonser fra annonser

Skal du leie ut bolig?

Har du flere utleiebøliger?

Interessentskjema

Dersom du er interessert i visning eller ønsker mer informasjon om boligen, ber vi deg fylle ut interessentskjemaet.

Der registrerer du opplysninger som gjør det enklere for oss å ta kontakt med deg.

Tusen takk for interessen.

Interessentskjema